

---

# Programma van toetsing en afsluiting

---

Algemeen deel 2025-2026

## Colofon

Vastgesteld door: MT op 17-09-2025  
Met instemming van de MR op 17-09-2026

## Inhoudsopgave

<b>Voorwoord</b> .....	<b>5</b>
<b>Programma van Toetsing en Afsluiting</b> .....	<b>6</b>
<b>1. Inleiding</b> .....	<b>7</b>
1.1 Inhoud .....	7
1.2 Het PTA en de wet .....	7
1.3 Geheimhouding .....	7
1.4 Hardheidsclausule.....	7
1.5 Begrippen.....	7
1.6 Periodisering .....	7
<b>2. Examens in hoofdlijnen</b> .....	<b>9</b>
2.1 Kenmerken vmbo-tl-, havo, atheneum en gymnasium-examens .....	9
2.2 Schoolexamen.....	9
2.3 Doelgroepspecifiek PTA .....	10
<b>3. Examendossier</b> .....	<b>11</b>
3.1 Doel van het examendossier .....	11
3.2 Inhoud van het examendossier.....	11
3.3 Bewaren van het examendossier .....	11
3.4 Rapportage over de voortgang.....	11
3.5 Afronding van het schoolexamen.....	11
3.6 Bewaring en inzage .....	12
<b>4. Beoordeling van het schoolexamen</b> .....	<b>13</b>
4.1 Wijze van beoordelen .....	13
4.2 Niveau, stofbepaling en nakijktermijn .....	13
4.3 Gewichten per leerjaar .....	13
4.4 Voortgangstoetsen .....	13
<b>5. Doorstroming</b> .....	<b>14</b>
5.1 Tijdstip.....	14
5.2 Combinatiecijfer .....	14
5.3 Handelingsdeel .....	14
<b>6. Herkansing en gemist werk</b> .....	<b>15</b>
6.1 Recht op herkansing .....	15
6.2 Inhoud van de herkansing.....	15
6.3 Beoordeling ingeval van herkansing.....	15
6.4 Afwezigheid en het inhalen van gemist werk .....	16
6.5 Procedure inhalen van gemist werk .....	16
<b>7. Onregelmatigheden</b> .....	<b>17</b>
7.1 Inleiding.....	17

7.2 Te laat komen bij een PTA-toets.....	17
7.3 Missen om niet legitieme reden .....	17
7.4 Niet tijdig inleveren en afronden .....	18
7.5 Fraude.....	18
7.6 Bijzondere gevallen.....	18
<b>8. Overige bepalingen schoolexamen .....</b>	<b>19</b>
8.1 Het verlaten van ruimtes waarin PTA-toetsen worden afgelegd .....	19
8.2 Leerstoornis en/of psychische problemen .....	19
8.3 Aantal PTA-onderdelen per vak.....	19
<b>9. Geschil na inzage examenwerk .....</b>	<b>21</b>
<b>10. De werkwijze centraal examen (CE) samengevat .....</b>	<b>22</b>
Extra vak .....	23
Afwijkende wijze van examineren.....	23
<b>11. Vrijstellingen .....</b>	<b>24</b>
Vervolgprocedure .....	24
<b>12. Mogelijkheden van beroep .....</b>	<b>25</b>
<b>Bijlagen .....</b>	<b>26</b>
<b>BIJLAGE 1 Slaag- en zakregeling vmbo-tl.....</b>	<b>27</b>
Overgang naar volgend leerjaar in 2026 (vmbo-tl 3) .....	27
Geslaagd in 2026 (vmbo-tl 4) .....	27
Extra vak .....	27
<b>BIJLAGE 2 Slaag- en zakregeling havo .....</b>	<b>28</b>
Overgang naar volgend leerjaar in 2026 (van havo 4 naar 5) .....	28
Geslaagd in 2026 (havo 5) .....	28
Extra vak .....	28
<b>BIJLAGE 3 Slaag- en zakregeling atheneum en gymnasium .....</b>	<b>30</b>
Overgang naar volgend leerjaar in 2026 (atheneum en gymnasium 4 en atheneum en gymnasium 5) .....	30
Geslaagd in 2026 (atheneum en gymnasium 6) .....	30
Extra vak .....	30
<b>BIJLAGE 4a Stappenplan voor gemiste toets .....</b>	<b>32</b>
<b>BIJLAGE 4b Stappenplan voor gemiste deadline voor in te leveren werk .....</b>	<b>33</b>

## Voorwoord

In dit PTA-boekje vind je de ‘dienstregeling’ voor de komende twee examenjaren voor vmbo-tl en havo en voor de komende drie examenjaren voor atheneum en gymnasium. Hierin staan de regels waaraan jij en de school zich dienen te houden terwijl je werkt aan het behalen van het diploma. Je vindt hierin opgenomen wat je moet doen en weten bij het afleggen van de verschillende onderdelen voor het schoolexamen (SE) en je treft de regelgeving aan voor het centraal examen (CE). De examencommissie heeft gestreefd naar volledigheid, maar het is niet uitgesloten dat wijzigingen en/of aanvullingen later nodig blijken te zijn. Eenmaal uitgegeven behoren deze onlosmakelijk bij het PTA.

Onderweg naar het examen, kun je je vragen stellen aan:

- de mentor, als het gaat om de studievorderingen en persoonlijke vragen;
- de decaan, voor vragen over de vakkenkeuze en vervolgopleiding;
- de verschillende vakdocenten, als het gaat om de inhoud van het desbetreffende PTA en
- de secretaris van de examencommissie, wanneer het gaat over algemene zaken betreffende het PTA.

Indien nodig neemt de secretaris van de examencommissie je vragen mee naar de directeur en de examencommissie. Wanneer dit alles geen oplossing brengt, kun je uiteindelijk in beroep gaan bij de commissie van beroep.

Wees erop bedacht, dat je veel meer dan in de voorgaande jaren zelfstandig zult moeten werken. Houd je werk altijd goed bij, zodat het leren voor een toets of het schrijven van praktische opdrachten niet in het gedrang komt. Schuif je werk niet verder door in het jaar, want daar ligt het volgende werk reeds te wachten. Wees je ervan bewust, dat het PTA voor het schoolexamen al begonnen is vanaf de eerste lesdag in klas 3 voor vmbo-tl en klas 4 voor havo, atheneum en gymnasium. De PTA-periode eindigt wanneer de school jouw SE-cijfers bij DUO (Dienst Uitvoering Onderwijs) heeft aangeleverd. Dat is in de week voor de meivakantie van het examenjaar.

Als schoolleiding en medewerkers van de Passie zijn we net zo benieuwd naar jullie resultaat als jullie zelf en leven we met jullie mee. Voor ons allen geldt dat we Gods zegen nodig hebben. Samen kunnen we zeggen (Psalm 139 vers 5):

*‘U bent voor en achter mij,  
U legt Uw hand op mij.’*

De examencommissie en de directeur,

dhr. J.P. Wijnhorst  
*Directeur*

mevr. S. Kralt, dhr. A.P. Helder, mevr. C. Kwint  
*Sectorleiders*

mevr. M. Schoneveld  
*Secretaris examencommissie*

dhr. H.W. Remmelink  
*Coördinator bedrijfsprocessen*

## Programma van Toetsing en Afsluiting

1. Het PTA-boekje bestaat uit twee delen:
2. **Een algemeen gedeelte voor leerjaar 3 en 4 vmbo-tl, leerjaar 4 en 5 havo en leerjaar 4, 5 en 6 atheneum en gymnasium**, waarin regels staan die gelden voor de gehele examenperiode.
3. **Een vakinhoudelijk gedeelte voor elk leerjaar**, waarin de leerstof voor alle vakken is beschreven en de diverse toetsvormen worden vermeld inclusief de wegingsfactor en de mogelijkheid tot herkansing van een toetsonderdeel.
4. Het vakinhoudelijke deel geeft een overzicht van de lesstof gedurende het leerjaar en geeft een beeld welke lesstof in een bepaalde periode afgerond dient te zijn. Per vak bespreekt de docent de werkwijze en wordt het huiswerk vermeld in de Magister-agenda, eventueel aangevuld met een week- en/of maandplanner. Zowel de school als de leerling moet zich aan deze planning en afspraken houden.
5. Naast de genoemde toetsen in het PTA kan het voorkomen dat je ook nog andere toetsen of opdrachten krijgt, zoals: diagnostische toetsen. Hierbij gaat het vooral om een beeld te krijgen of je de leerstof voldoende beheerst voordat je tot de daadwerkelijke PTA-toets overgaat. Toetsen die niet genoemd staan in het PTA tellen niet mee voor het examenresultaat.

# 1. Inleiding

## 1.1 Inhoud

Dit boekje bevat een overzicht van regels die de overheid heeft gegeven voor het schoolexamen en centraal examen en geeft een beeld van het examenprogramma per vak. Alles bij elkaar noemen we dit het Programma van Toetsing en Afsluiting, afgekort het PTA. Het PTA beoogt het kader te scheppen en de spelregels te formuleren voor een eenduidig samenwerken tussen leerlingen onderling, tussen docenten en leerlingen en tussen docenten onderling in de bovenbouw vmbo-tl, havo, atheneum en gymnasium.

## 1.2 Het PTA en de wet

Het PTA wordt namens het bevoegd gezag door de directeur vastgesteld en jaarlijks voor de datum van 1 oktober aan de kandidaten uitgereikt. Het PTA is gebaseerd op de geldende wet- en regelgeving. In geval van het gebruik van vereenvoudigde teksten uit wet- en regelgeving in dit PTA geldt bij eventuele onenigheid de officiële tekst van de wet- en regelgeving.

## 1.3 Geheimhouding

Eenieder die betrokken is bij de uitvoering van dit PTA en daarbij de beschikking krijgt over gegevens waarvan hij het vertrouwelijk karakter kent, is verplicht tot geheimhouding daarvan, totdat een wettelijk voorschrift hem tot bekendmaking verplicht.

## 1.4 Hardheidsclausule

In onvoorziene gevallen beslist de directeur. Dit wordt ook wel de hardheidsclausule genoemd. Een beroep op de hardheidsclausule dient de leerling of zijn ouders schriftelijk, binnen tien werkdagen na de datum waarop de toets plaatsvond, bij de directeur te zijn ingediend, waarbij de dag na de toets als eerste dag telt. Na de betrokkenen te hebben gehoord en na overleg in de examencommissie neemt de directeur een besluit.

## 1.5 Begrippen

- Dit PTA hanteert de term kandidaten. Met kandidaten worden ingeschreven leerlingen of extranei van de Passie te Rotterdam bedoeld die aan schoolexamens en centrale examens deelnemen, zoals die in wet- en regelgeving zijn gedefinieerd.
- De Passie Rotterdam kent een examencommissie per sector. De examencommissie vmbo-tl, havo en atheneum/gymnasium bestaat uit de desbetreffende sectorleider, de examensecretaris (mevr. M. Schoneveld) en de coördinator bedrijfsprocessen (dhr. W. Remmelink). De examencommissie draagt zorg voor de dagelijkse gang van zaken betreffende de school- en centrale examens. De examencommissie neemt alleen besluiten met goedkeuring van de directeur (dhr. J. Wijnhorst). De directeur besluit over de afhandeling van onregelmatigheden, beroepszaken en toepassing van de hardheidsclausule.
- De Passie Rotterdam kent ook een examencomité. Het examencomité vmbo-tl, havo en atheneum/gymnasium bestaat uit de leden van de examencommissie plus de mentoren en vakdocenten van het desbetreffende leerjaar. Het examencomité beslist over doorstroming naar het volgende leerjaar volgens de vastgestelde overgangsrichtlijnen.

## 1.6 Periodisering

De twee jaar van vmbo-tl en havo en drie jaar van het atheneum en gymnasium zijn verdeeld in vier perioden per leerjaar. De leerstof in een periode wordt, indien mogelijk, altijd in dezelfde periode getoetst. Soms kan het, door onvoorziene omstandigheden, nodig zijn de toets in de eerstvolgende periode af te nemen. Aan het eind van iedere periode wordt een toetsweek gehouden.

**Periode 3.1 (leerjaar 3), 4.1 (leerjaar 4), 5.1 (leerjaar 5) en 6.1 (leerjaar 6):**

maandag 1 september t/m dinsdag 11 november 2025

Toetsweek 1:

woensdag 5 november t/m dinsdag 11 november 2025

**Periode 3.2 (leerjaar 3), 4.2 (leerjaar 4), 5.2 (leerjaar 5) en 6.2 (leerjaar 6):**

woensdag 12 november 2025 t/m dinsdag 27 januari 2026

Toetsweek 2:

woensdag 21 januari t/m dinsdag 27 januari 2026

**Periode 3.3 (leerjaar 3), 4.3 (leerjaar 4), 5.3 (leerjaar 5) en 6.3 (leerjaar 6):**

woensdag 28 januari t/m woensdag 1 april 2026

Toetsweek 3:

woensdag 25 maart t/m dinsdag 31 maart / woensdag 1 april 2026

**Periode 3.4 (leerjaar 3 vmbo-tl), 4.4 (leerjaar 4 havo), 5.4 (leerjaar 5 atheneum en gymnasium):**

donderdag 2 april t/m donderdag 2 juli 2026

Toetsweek 4:

donderdag 25 juni t/m donderdag 2 juli 2026

## 2. Examens in hoofdlijnen

### 2.1 Kenmerken vmbo-tl-, havo-, atheneum en gymnasium-examens

De belangrijkste kenmerken van de vmbo-tl-, havo-, atheneum en gymnasium-examens zijn:

- Vmbo-tl, havo, atheneum en gymnasium kennen een schoolexamen (SE) en een centraal examen (CE).
- Het schoolexamen (SE) vindt plaats gedurende het gehele derde en vierde leerjaar vanaf de eerste lesdag voor vmbo-tl, gedurende het gehele vierde en vijfde leerjaar voor havo en gedurende het gehele vierde, vijfde en zesde leerjaar voor atheneum en gymnasium. De PTA-periode eindigt wanneer de school de SE-cijfers bij DUO heeft aangeleverd.
- De resultaten van alle voorgeschreven toetsen, opdrachten, handelingsdelen, eindexamendelen, etc. zoals vermeld in het vakinhoudelijke deel van dit PTA vormen gezamenlijk het PTA. Het schoolexamen wordt gevormd door alle schoolexamentoetsen binnen het PTA (zie §4.4 voor het onderscheid tussen voortgangs- en examentoetsen).
- De resultaten van het schoolexamen worden vastgelegd in het examendossier, dat leerjaar drie en vier voor vmbo-tl, leerjaar vier en vijf voor havo en voor atheneum en gymnasium ook leerjaar zes beslaat.
- Wanneer een vak een CE-deel en een SE-deel kent, bepalen deze ieder voor de helft het eindresultaat voor dit vak. In geval van voorgeschreven afronding van het cijfer wordt vanaf  $n,5000$  en hoger naar boven en  $n,49999$  en lager naar beneden afgerond (zie ook art. 47 lid 2 van het Eindexamenbesluit).
- Indien een vak alleen bestaat uit een SE, dan is het cijfer van het SE tegelijk het eindcijfer. Deze vakken worden afgesloten voor het begin van het CE. Dit kan voor de vmbo-tl al aan het einde van het derde leerjaar, voor havo aan het einde van het vierde leerjaar en voor atheneum en gymnasium aan het einde van leerjaar vijf. Deze vakken tellen mee in de slaag- en zakregeling.
- Het vak godsdienst is opgenomen als schoolexamenvak. Dit vak kent geen centraal examen, maar maakt op havo, atheneum en gymnasium onderdeel uit van het combinatiecijfer en telt daarin mee in de slaag- en zakregeling.
- De niet-CE vakken op vmbo-tl zijn: culturele en kunstzinnige vorming, lichamelijke opvoeding 1 en 2, godsdienst, maatschappijleer 1. De niet-CE vakken op havo en op vwo en gymnasium zijn: culturele en kunstzinnige vorming, lichamelijke opvoeding, godsdienst, maatschappijleer en wiskunde D.
- Een leerling kan alleen tot het CE worden toegelaten wanneer het volledige SE is afgerond.
- Het CE vindt voor vmbo-tl plaats aan het eind van het vierde leerjaar, voor havo aan het einde van leerjaar vijf en voor atheneum en gymnasium aan het einde van het zesde leerjaar.

Na het CE en de vaststelling van de voorlopige eindcijfers kan een kandidaat in het tweede tijdvak één vak herkansen. Via deze herkansing kan een gezakte kandidaat alsnog slagen. Een geslaagde kandidaat kan een herkansing gebruiken om voor één vak van het CE een hoger cijfer te behalen (herprofileren).

### 2.2 Schoolexamen

Het schoolexamen bestaat uit:

- schriftelijke toetsen (SO)
- mondelinge toetsen (MO)
- praktische opdrachten (PO)
- handelingsdelen (HD)
- profielwerkstuk (PWS)

### **2.3 Doelgroepspecifiek PTA**

De Passie biedt aan leerlingen die in het derde leerjaar van het havo vastlopen, onder nadere voorwaarden de mogelijkheid om per einde schooljaar over te stappen naar het vierde leerjaar van het vmbo. Zij leggen in het vierde leerjaar van het vmbo een éénjarig PTA af dat bestaat uit

- het volledige deel van het vmbo-PTA dat in het vierde leerjaar wordt afgelegd;
- het volledige PTA van de vakken die niet in het derde leerjaar van het havo en alleen in het derde leerjaar van het vmbo verplicht worden aangeboden: kckv, MA;
- per vak een aansluitingscijfer na het derde leerjaar, dat het gewogen gemiddelde is van de verschillende onderdelen van het gemiste deel uit de derde klas.
- toetsen uit het derde leerjaar van het havo die inhoudelijk overeenkomen met leerstof uit het derde leerjaar van het vmbo, waarover afstemming plaatsvindt binnen de vakgroep, omgerekend van havo- naar vmbo-cijfers met de formule: cijfer vmbo = cijfer havo x 0,8 + 2; en/of
- toetsen uit het derde leerjaar van het vmbo.

De afspraken hieromtrent worden vastgelegd in een doelgroepspecifiek PTA.

Voor de leerlingen die gebruik willen maken van deze optie gelden aanvullende richtlijnen die zijn beschreven in onze overgangsrichtlijnen.

### **3. Examendossier**

#### **3.1 Doel van het examendossier**

Het examendossier is een verzameling van documenten die relevant zijn voor de diplomering. De mentor houdt namens de school de voortgang van de kandidaat bij aan de hand van een examendossier en het cijferoverzicht in Magister. Het cijferoverzicht biedt kandidaat en ouders zicht op de vorderingen en de mate van completering van het PTA.

#### **3.2 Inhoud van het examendossier**

Het examendossier bevat:

- het PTA;
- een overzicht van de behaalde resultaten en vorderingen;
- informatie over de handelingsdelen;
- het profielwerkstuk;
- verslagen van oriëntatie op studie en beroep.

#### **3.3 Bewaren van het examendossier**

Het examendossier bevat werk en resultaten van alle in het vakinhoudelijk deel van het PTA beschreven onderdelen van het schoolexamen. Het bestaat uit een door de school en een door de kandidaat zelf te bewaren gedeelte. De school bewaart het examenwerk van het centraal schriftelijk examen zes maanden na diplomering of vertrek van de school.

- wat bewaart de school
  - een overzicht van de beoordelingen; de opgaven; de correctievoorschriften,
  - het verslag en de beoordeling van mondelinge toetsen,
  - het profielwerkstuk.
- wat bewaart de kandidaat (in papieren en/of digitale vorm)
  - de overzichten van zijn beoordelingen,
  - de dossiers (lees- en/of kunstdossiers)
  - het al of niet bewaren van praktische opdrachten wordt aan de kandidaat overgelaten.

Voor schriftelijke toetsen van schoolexamens geldt geen bewaartermijn. Docenten maken hierin zelf een keuze. Wanneer toetsen zijn besproken of ter inzage zijn geweest, kunnen deze vernietigd of bewaard worden.

Voor eventueel verlies van dossiers, schriftelijk en/of digitaal, is de kandidaat zelf verantwoordelijk. Wanneer verlies gevolgen zou hebben voor een eindbeoordeling van de opleiding, is de stichting de Passie daarvoor niet verantwoordelijk. De gevolgen van een dergelijk ontbreken van relevante stukken zijn derhalve uitsluitend voor de kandidaat. Veelal zullen opdrachten worden aangeleverd via digitale wegen zoals Magister. Indien een kandidaat iets op papier moet inleveren, dan kan de kandidaat om een bewijs van inlevering vragen aan de betreffende vakdocent.

#### **3.4 Rapportage over de voortgang**

Driemaal per jaar ontvangen kandidaat en ouders of verzorgers een overzicht van de behaalde resultaten mee in de vorm van een rapport. Tevens kunnen zij in Magister de dagelijkse vorderingen van de kandidaat volgen en het cijferoverzicht inzien.

#### **3.5 Afronding van het schoolexamen**

Een kandidaat heeft het schoolexamen afgerond als

- alle toetsen, praktische opdrachten en het profielwerkstuk zijn gemaakt en beoordeeld;
- alle handelingsdelen ten minste met 'naar behoren' zijn afgesloten en

- het kunstvak culturele en kunstzinnige vorming (kckv) (voor vmbo-tl) en het vak lichamelijke opvoeding (LO) zijn beoordeeld met een V (voldoende) of G (goed).

Een incompleet examendossier kan leiden tot uitsluiting van deelname aan het CE.

### **3.6 Bewaring en inzage**

Een kandidaat heeft recht op inzage van het gemaakte werk c.q. het examendossier. De examiner geeft het gemaakte en gecorrigeerde werk binnen een week na correctie ter inzage aan de kandidaten. Kandidaten hebben 10 schooldagen na de dag van teruggave van het gecorrigeerde werk, ongeacht (periode)rooster of lesuitval, de tijd om over het werk met de examiner te overleggen. De examiner maakt zelf de keuze of hij het schoolexamenwerk aan de kandidaat meegeeft, of vernietigt. Er geldt geen bewaartermijn.

Na afronding van het schoolexamen wordt het examendossier gesloten. De vastgelegde resultaten (beoordelingen in cijfers of woorden) worden verzonden aan de Dienst Uitvoering Onderwijs (DUO). Na afronding van het gehele examen bestaat de mogelijkheid voor kandidaat en ouders om via de commissie van beroep examenzaken het examendossier te heropenen.

De inzage in het werk van het centraal schriftelijk examen is beschreven in hoofdstuk 10.

## **4. Beoordeling van het schoolexamen**

### **4.1 Wijze van beoordelen**

De vakdocent stelt de normering vast. De beoordeling voor toetsen ligt vast in correctievoorschriften en voor de overige onderdelen in beoordelingsformulieren. De kandidaat is vooraf op de hoogte van de weging.

In het vakinhoudelijke gedeelte van dit PTA wordt bij alle vakken de weging per toetsonderdeel aangegeven. Per toets wordt de beoordeling uitgedrukt in een getal op één decimaal nauwkeurig van 1 tot en met 10. Voor de handelingsdelen wordt de beoordeling uitgedrukt door de aanduiding 'Onvoldoende, voldoende of goed' (O/V/G), wanneer de docent akkoord is met de geleverde prestatie.

Het schoolexamencijfer komt als volgt tot stand: de som van de behaalde cijfers per vak in leerjaar drie en vier voor vmbo-tl, leerjaar vier en vijf voor havo en leerjaar vier, vijf en zes voor atheneum en gymnasium, gedeeld door het aantal cijfers met inachtneming van de vermelde wegingen.

### **4.2 Niveau, stofbepaling en nakijktermijn**

De examinator draagt zorg voor toetsing en beoordeling op het juiste niveau. De examinator geeft vooraf duidelijk aan welke leerstof de kandidaat dient te kennen en over welke vaardigheden de kandidaat dient te beschikken. De examinator zorgt dat binnen uiterlijk tien schooldagen na het maken van de toets (de dag nadat de leerlingen het werk maken telt als eerste dag) het werk is gecorrigeerd, beoordeeld en de beoordeling is ingevoerd in Magister.

### **4.3 Gewichten per leerjaar**

De som van de gewichten van de examentoetsen is 100 (procent). De verdeling ervan over de leerjaren ligt bij de desbetreffende vaksecties; het zwaartepunt van het schoolexamen dient echter in het examenjaar te liggen.

### **4.4 Voortgangstoetsen**

In de niet-examenjaren van de PTA-klassen werken we met voortgangstoetsen en schoolexamentoetsen. De voortgangstoetsen hebben invloed op de overgang naar het volgende leerjaar maar wegen niet mee bij het tot stand komen van de cijfers voor de schoolexamens. De schoolexamentoetsen hebben een afsluitend karakter: de getoetste lesstof komt dan gedurende het resterende PTA niet meer terug. Toetsen die meetellen voor het schoolexamen, wegen eveneens mee voor de bevordering naar het volgende leerjaar. Deze toetsen hebben dus twee wegingen, één voor de overgang naar het volgende leerjaar en één voor het examendossier.

## **5. Doorstroming**

### **5.1 Tijdstip**

Alle opdrachten, zoals die in de beschrijving per vak in het PTA voor het desbetreffende leerjaar voorkomen, moeten zijn uitgevoerd en beoordeeld aan het eind van het desbetreffende leerjaar. Met dien verstande dat alle toetsen dienen te zijn afgerond in de periode waarin de deadline vermeld staat. Is het de leerling niet gelukt dit te realiseren, dan zal hij in de eerste week van de volgende periode op (een) daarvoor aangewezen moment(en) het werk alsnog afronden. Het doel hiervan is dat een opstapeling van uitgesteld werk aan het eind van het schooljaar wordt voorkomen.

Het totaal van behaalde cijfers en beoordelingen van opdrachten van het leerjaar bepaalt of een leerling doorstroomt naar het volgende leerjaar, afstroomt, opstroomt of doubleert. Het leidende criterium voor deze beslissing is de slaag- en zakregeling, zoals die landelijk is vastgesteld en in dit PTA is opgenomen.

### **5.2 Combinatiecijfer**

Het vmbo-tl kent geen combinatiecijfer. Voor havo, atheneum en gymnasium vormen de vakken maatschappijleer, CKV en godsdienst en het profielwerkstuk samen het combinatiecijfer bij de overgang. Evenals in de slaag- en zakregeling is het afgeronde cijfer drie en lager niet toegestaan, ook niet in de afzonderlijke vakken van het combinatiecijfer. Het vak lichamelijke opvoeding geeft een beoordeling in de vorm van O(nvoldoende), V(olddoende) en G(oed).

### **5.3 Handelingsdeel**

In een leerjaar kunnen bij verschillende vakken handelingsdelen gevraagd worden. De vakdocent ziet erop toe dat handelingsdelen worden ingeleverd en naar behoren zijn afgerond in de periode waarin het handelingsdeel conform het PTA wordt aangeboden. Met uitzondering van de vakken Nederlands, lichamelijke opvoeding, muziek, beeldende vorming, drama en culturele en kunstzinnige vorming geldt dat per vak gedurende het leerjaar maximaal twee handelingsdelen in het PTA staan. Voor praktische opdrachten geldt een vergelijkbare regel, met uitzondering van de vakken lichamelijke opvoeding, muziek, drama en beeldende vorming. Alle handelingsdelen dienen in het desbetreffende leerjaar naar behoren te zijn afgerond.

## **6. Herkansing en gemist werk**

### **6.1 Recht op herkansing**

Bij alle vakken of deelvakken is vooraf in het PTA aangegeven of de toets herkansbaar is of niet. Enkele weken na de toetsperiode kan de leerling op een daarvoor aangewezen moment via Magister een of meer herkansingen aanvragen voor een toets uit de afgesloten periode. Voor het vmbo-tl geldt dat de kandidaat in periode 3.1, 3.2 en 4.1 één toets en in periode 3.3 en 4.2 twee toetsen kan herkansen. Voor havo, atheneum en gymnasium kan de kandidaat elke periode één toets herkansen. De kandidaat bepaalt (eventueel samen met de eigen mentor en betreffende vakdocent) of hij gebruik zal maken van een mogelijkheid tot herkansing en zo ja, welke herkansing het betreft. Gedurende de laatste periode van ieder leerjaar staan in het PTA geen herkansbare toetsen geprogrammeerd. De kandidaat krijgt dan de mogelijkheid zich via Magister in te schrijven voor een mogelijke herkansing. Wanneer de kandidaat zich niet op tijd heeft ingeschreven verliest de kandidaat het recht op een herkansing. De kandidaat heeft voldoende tijd tussen het bekend maken van het resultaat van de herkansbare toets en de sluitingstermijn van de herkansing.

Mocht het onverhoopt voorkomen dat het resultaat van een herkansbare toets buiten de verantwoordelijkheid van de leerling om niet beschikbaar is voor de sluiting van de inschrijvingstermijn voor de herkansingen, dan kan de leerling binnen twee weken na bekendmaking van het resultaat van de laatste vertraagd nagekeken herkansbare toets een (wijziging van de) herkansing aanvragen. Als de leerling in dezelfde cijferperiode al een reguliere herkansing heeft afgelegd, wordt één van beide herkansingsresultaten geschrapt zodra het resultaat van de verlate herkansing is gepubliceerd.

Buiten de reguliere herkansingen om kan de docent in overleg met de sectorleider in bijzondere gevallen besluiten dat alle leerlingen in zijn lesgroep een bepaalde toets opnieuw mogen maken. In deze gevallen heeft het opnieuw laten maken van de toets een helder doel vanuit didactisch oogpunt.

Het gekozen profiel en het (de) keuzevak(ken) in het vrije deel van de leerling zijn medebepalend voor de vaststelling van lacunes in de opleiding en de mogelijkheid van doorstroming naar het volgende leerjaar. Zou een leerling met de behaalde resultaten niet kunnen worden bevorderd, dan kan worden nagegaan welke onderdelen voor herkansing in aanmerking komen. Deze herkansing vindt plaats in opdracht van de examencommissie en valt buiten de vigerende herkansingsregeling. Deze herkansing mag uitsluitend door de examencommissie voor dit doel worden aangewezen. De samenstelling, uitvoering en beoordeling van de herkansing ligt bij de vakdocent. De herkansing dient te zijn afgerond voor de rapportvergadering, zodat daar alsnog de beslissing over al dan niet doorstromen kan worden vastgesteld. Eveneens wordt nagegaan of verandering van profiel dan wel keuzevak kan leiden tot onvertraagde doorstroming.

### **6.2 Inhoud van de herkansing**

Praktische opdrachten kunnen alleen worden herkanst door het aanvullen of opnieuw uitvoeren van de oorspronkelijke opdracht. Toetsen moeten in hun geheel worden herkanst. Herkansingstoetsen hebben in beginsel dezelfde vorm, duur en zwaarte als de oorspronkelijke toetsen. Bij handelingsdelen bestaat de herkansing uit het alsnog of nogmaals deelnemen aan een activiteit en/of het nogmaals inleveren van een verslag van een activiteit of een aanvullende gelijkwaardige opdracht.

### **6.3 Beoordeling ingeval van herkansing**

De beoordeling is eveneens gelijk en gelijkwaardig aan de beoordeling van de opdracht in eerste zitting. Na herkansing van een toets geldt het hoogste van de behaalde cijfers.

#### **6.4 Afwezigheid en het inhalen van gemist werk**

De volgende oorzaken zijn op voorhand legitiem en geven recht op inhalen:

- ziekte. Als bewijs hiervoor dienen ouder(s)/verzorger(s) via de bekende wegen bij de afdeling verzuim vooraf te hebben aangegeven wat de redenen zijn van de ziekte en de achtergronden;
- persoonlijke omstandigheden die in de regeling kortdurend buitengewoon verlof van de leerplichtwet zijn opgenomen.

In het PTA is het vak loopbaanoriëntatie en -begeleiding (LOB) opgenomen voor een aantal studielasturen om zich te oriënteren op een vervolgstudie en beroep. Het is mogelijk verlof te krijgen voor het bezoeken van open dagen of het bijwonen van studiedagen. Dit moet ten minste een week van tevoren schriftelijk gebeuren bij de verzuimadministratie. Te allen tijde gaan geplande toetsen en het inleveren van schoolwerk en dergelijke voor. Alle andere oorzaken zijn in beginsel niet legitiem. Afspraken met medici zonder dringende oorzaak gelden eveneens als niet legitieme oorzaak. Omdat in deze gevallen het recht op toetsing in eerste zitting is vervallen, blijft slechts het recht op inhalen via herkansingen over. Het aantal herkansingsmogelijkheden neemt hierdoor met één af.

#### **6.5 Procedure inhalen van gemist werk**

De docent en leerling zijn beiden verantwoordelijk voor het afronden van het schoolexamen; de docent voor zijn eigen vak en de leerling voor een volledig examendossier om overgang naar het volgende leerjaar niet te frustreren. Wanneer een kandidaat door legitieme absentie een toets gemist heeft, wordt door de docent in overleg met de leerling een inhaalafpraak in de Magisteragenda gemaakt. Indien sprake is van een niet-legitieme reden, dan heeft de docent contact met de verzuimadministratie en meldt de vakdocent de afwezigheid aan de sectorleider. Wanneer de ongeldige absentie door de leerling wordt betwist, dan ligt de beslissing bij de sectorleider. Niet gemaakt werk wordt in Magister aangeduid met de letters 'INH'. Het gemiste werk moet binnen twee weken na het aflopen van de geldige absentiereden worden ingehaald. Indien het werk niet binnen die twee weken wordt ingehaald, kan de school maatregelen nemen die beschreven staan in hoofdstuk 7. Alleen onder bijzondere persoonlijke omstandigheden kan hierop maatwerk worden geleverd. Dit gaat altijd in overleg met de sectorleider van de betreffende afdeling.

Na afloop van een periode wordt aan het inhalen van nog openstaande PTA-onderdelen prioriteit gegeven. Na iedere toetsweek worden daarom extra inhaalmomenten ingelast om gemist werk in te halen. Er wordt een week na afloop van de toetsweek een inhaalmoment ingepland.

Het reguliere inhaalmoment voor de PTA-toetsen vindt plaats op dinsdagmiddag vanaf het 8e lesuur tot en met het 9e lesuur. Voor de toetsen van 45 minuten kan de leerling ook gebruik maken van de korte inhaalmomenten op maandag, dinsdag en donderdag. Indien een leerling er niet in slaagt om tijdig alle onderdelen van het schoolexamen af te ronden, volgt uitsluiting van het centraal examen.

Wanneer een praktische opdracht (PO) niet op het daarvoor aangewezen moment wordt ingeleverd, vult de docent hiervoor in Magister de code 'INH' (inhalen) in. Na de eerste week volgt een inhaalmoment op donderdagmiddag om op school alsnog de PO af te ronden en bij de desbetreffende docent in te leveren. Een handelingsdeel (HD) wordt ingeleverd in de periode conform het PTA. Mocht hier sprake zijn van te laat inleveren, dan vult de docent ook in Magister de code 'INH' in. Het afmaken van het HD vindt ook dan in het eerstvolgende daarvoor bestemde inhaalmoment plaats.

De verschillende afspraken rondom het inhalen van PTA-onderdelen zijn weergegeven in de stroomschema's in bijlage 4a en 4b.

## 7. Onregelmatigheden

### 7.1 Inleiding

Dit hoofdstuk is gebaseerd op het EINDEXAMENBESLUIT ATHENEUM EN GYMNASIUM - HAVO - VMBO-TL - VBO.

1. Indien een kandidaat zich ten aanzien van enig deel van het eindexamen dan wel ten aanzien van een aanspraak op vrijstelling aan enige onregelmatigheid schuldig maakt of heeft gemaakt, dan wel zonder geldige reden afwezig is, kan de directeur maatregelen nemen.
2. De maatregelen, bedoeld in het eerste lid, die afhankelijk van de aard van de onregelmatigheid ook in combinatie met elkaar genomen kunnen worden, zijn:
  - a. het toekennen van het cijfer 1 voor een toets van het schoolexamen of het centraal examen,
  - b. het ontzeggen van de deelname of de verdere deelname aan een of meer toetsen van het schoolexamen of het centraal examen,
  - c. het ongeldig verklaren van één of meer toetsen van het reeds afgelegde deel van het schoolexamen of het centraal examen,
  - d. het bepalen dat het diploma en de cijferlijst slechts kunnen worden uitgereikt na een hernieuwd examen in door de directeur aan te wijzen onderdelen.  
Indien het hernieuwd examen bedoeld in de vorige volzin betrekking heeft op één of meer onderdelen van het centraal examen, legt de kandidaat dat examen af in een volgend tijdvak van het centraal examen.
3. Het besluit waarbij een in het eerste lid bedoelde maatregel wordt genomen, wordt tegelijkertijd in afschrift toegezonden aan de inspectie en, indien de kandidaat minderjarig is, aan de wettelijke vertegenwoordigers van de kandidaat.

### 7.2 Te laat komen bij een PTA-toets

De kandidaat wordt toegelaten tot 15 minuten na aanvang van een toets van 60 minuten of korter en tot 30 minuten na aanvang van een toets langer dan 60 minuten. De gemiste tijd wordt niet gecompenseerd. Na deze tijd wordt de kandidaat niet meer toegelaten tot het maken van de toets en als afwezig beschouwd. Deze regeling geldt niet voor vooraf aangekondigde luistertoetsen. Na de start mag er dan geen leerling meer worden toegelaten. Luistertoetsen vinden derhalve in de regel dan ook niet tijdens het eerste lesuur plaats.

De kandidaat is verplicht om 15 minuten voor aanvang van het mondeling aanwezig te zijn bij het lokaal van afname. De kandidaat wordt toegelaten tot 5 minuten na aanvang van een mondeling van 20 minuten of korter en tot 10 minuten na aanvang van een mondeling langer dan 20 minuten. De gemiste tijd wordt niet gecompenseerd. Na deze tijd wordt de kandidaat niet meer toegelaten tot het afleggen van het mondeling en als afwezig beschouwd.

Wanneer een kandidaat bij een mondelinge toets door een legitieme oorzaak (zoals bijvoorbeeld geverifieerd vertraagd openbaar vervoer) niet op tijd aanwezig is, wordt in overleg met de docent een nieuwe afspraak gemaakt. Deze nieuwe afspraak wordt door de docent aan de leerling gemeld.

### 7.3 Missen om niet legitieme redenen

Een kandidaat blijft in gebreke als een PTA-toets om niet legitieme redenen wordt gemist. Dan wordt het cijfer 1,0 toegekend en ingevoerd in het examendossier. Zie ook het Stroomschema inhalen gemiste toets in bijlage 4a.

#### **7.4 Niet tijdig inleveren en afronden**

Niet tijdig uitgevoerde opdrachten en/of niet tijdig ingeleverde toetsen, handelingsdelen, het profielwerkstuk of praktijkopdrachten, als gevolg van niet legitieme afwezigheid, dienen zo spoedig mogelijk na de deadline alsnog uitgevoerd en/of ingeleverd te worden. Bij de vaststelling van het resultaat wordt een reductie op het cijfer toegepast conform de beoordelingsmatrix die bij de opdracht hoort. Zie ook het Stroomschema inhalen gemiste deadline voor in te leveren werk in bijlage 4b.

#### **7.5 Fraude**

Van kandidaten wordt verwacht dat zij integer met bronnen omgaan en in geval van letterlijke citaten de bron vermelden, in geval van internetbronnen met toevoeging van de naam van de website. Het 'kopiëren en plakken' of het overschrijven vanuit bronnen wordt aangemerkt als plagiaat. Als via een logboek en/of uit een groepsbespreking passiviteit of 'meeliftgedrag' van een kandidaat blijkt, dan wordt dit aangemerkt als in gebreke blijven. Er wordt daarvoor een 1,0 toegekend en ingevoerd in het examendossier.

Wanneer sprake is van andere vormen van fraude, wordt dit aangemerkt als een onregelmatigheid; zie daarvoor paragraaf 7.1. Hieronder valt ook het gebruik van bijvoorbeeld ChatGPT of andere toepassingen voor kunstmatige intelligentie.

#### **7.6 Bijzondere gevallen**

In bijzondere gevallen kan het bevoegd gezag (directeur) een extra gelegenheid tot herkansing bieden.

## 8. Overige bepalingen schoolexamen

### 8.1 Het verlaten van ruimtes waarin PTA-toetsen worden afgelegd

Bij toetsen in en buiten regulier lesverband (herkansingen, aangewezen toetsperioden) mogen de kandidaten het lokaal eerder verlaten conform de gestelde regel bij het centraal schriftelijk examen. Dit houdt in dat de kandidaten na 60 minuten het lokaal mogen verlaten maar niet tijdens het laatste kwartier.

Bij elke toets staat in het PTA de toetsduur (bijv. 90 minuten) vermeld. De tijdsduur van de afname van een toets mag 5 minuten of minder afwijken van de vermelde toetsduur, zonder dat daaraan consequenties verbonden worden.

### 8.2 Leerstoornis en/of psychische problemen

Een kandidaat met leer- en/of psychische problemen, zoals autisme of dyslexie, kan gebruik maken van extra faciliteiten. Hiervoor mag afgeweken worden van de standaard examenprocedure, rekening houdend met de hieromtrent geldende wet- en regelgeving.

Kandidaten die recht hebben op extra tijd tijdens toetsen die deel uitmaken van het schoolexamen, krijgen deze toegekend volgens het onderstaande overzicht:

- een toets van 45 minuten levert 10 minuten extra tijd op.
- een toets van 60 minuten levert 15 minuten extra tijd op.
- een toets van 90 minuten levert 20 minuten extra tijd op.
- een toets van 120 minuten of meer levert 30 minuten extra tijd op.

De vier lesperioden (zie paragraaf 1.6) worden afgesloten met een toetsweek. Voor vmbo-tl, havo, atheneum en gymnasium geldt dat in periodes die *niet* zijn aangewezen als toetsweken, per dag maximaal 2 PTA-toetsen mogen worden afgenomen. In periodes die *wel* zijn aangegeven als toetsweken mogen per dag maximaal 3 PTA-toetsen worden afgenomen. In een lesweek voorafgaand aan een toetsweek worden geen toetsen afgenomen. Een toets in de toetsweek duurt minimaal 90 minuten, uitgezonderd de toetsen op het vmbo-tl en toetsen van een-uurs vakken (zoals het vak godsdienst).

Op één dag (in een niet als toetsweek aangewezen week) mag 1 luistertoets en 1 andere toets worden afgenomen mits de andere toets geen taaltoets betreft.

Op één dag (in een niet als toetsweek aangewezen week) mag 1 mondelinge toets en 1 andere toets worden afgenomen mits de andere toets geen taaltoets betreft. In uitzonderingsgevallen (om organisatorische redenen) kan, na overleg met de leerling(en) naast twee schriftelijke toetsen een mondelinge toets worden afgenomen.

De inhoud en wijze van toetsen wordt ten laatste een week van tevoren aan de kandidaten uiteengezet, hetzij schriftelijk, mondeling of door middel van een proef- of diagnostische toets. Bij afwezigheid van de kandidaat bij de introductie van de toets dient hij/ zij zichzelf op de hoogte te stellen van hetgeen de kandidaat heeft gemist.

### 8.3 Aantal PTA-onderdelen per vak

Voor vmbo-tl, havo, atheneum en gymnasium geldt dat de toegestane hoeveelheid PTA-onderdelen per vak in de voorexamenklassen in principe berekend wordt met de volgende formule: het aantal lesuur per vak per week  $\times 2 + 2$ . Een 3-uurs CE-vak in havo 4 komt dan uit op 8 PTA-onderdelen per jaar.

De examenklassen havo, atheneum en gymnasium hanteren als richtlijn de formule: het aantal lesuur per vak per week  $+ 2$ . Een 4-uursvak in atheneum 6 komt dan uit op 6 PTA-onderdelen op jaarbasis.

In geval van samengestelde PTA-toetsen publiceert de vakdocent voor 1 oktober in de studiewijzer uit welke onderdelen de toets bestaat.

## 9. Geschil na inzage examenwerk

Iedere eindexamenkandidaat heeft recht op inzage van zijn/haar eigen gemaakte centraal schriftelijke examenwerk. In het geval van een geschil over de correctie van het gemaakte werk gelden de volgende bepalingen:

1. Indien een kandidaat het examenwerk wenst in te zien dient de kandidaat een verzoek in bij de betreffende sectorleider. Dit verzoek moet uiterlijk om 12:00 uur op de eerstvolgende werkdag na de bekendmaking van de uitslag zijn ingediend. Een eventueel bezwaar tegen de beoordeling dient uiterlijk om 17:00 uur op die dag te zijn ingediend.
2. Bij de inzage is iemand van de schoolleiding continu aanwezig, de eerste corrector is niet aanwezig.
3. De kandidaat krijgt geen kopie mee naar huis en mag geen foto maken van het gemaakte werk. Wel kan de kandidaat aantekeningen maken. Als de kandidaat aannemelijk kan maken dat er een aanwijsbare fout bij de correctie is gemaakt, wordt op deze manier gehandeld:
  1. De kandidaat zet zijn/haar argumenten over vernomen fouten op papier. De argumenten worden op de dag van inzage aan de directeur toegezonden.
  2. Op verzoek van de directeur kijkt de 1e corrector op grond van deze argumenten of naar zijn mening een aanpassing van de score aan de orde is. Wanneer er redelijkerwijs onvoldoende tijd is om de deze en onderstaande procedure te doorlopen kan de kandidaat geen aanspraak maken op aanpassing van de score. Hiervoor zijn minimaal drie werkdagen nodig tot aan de dag van de uitslagbepaling.
  3. De 1e corrector neemt contact op met de 2e corrector, geeft aan welke argumenten de leerling heeft en waarom de 1e corrector deze wel of geen reden vindt voor aanpassing van de score. Op basis van een zorgvuldige voorbereiding voeren de correctoren hierover gemotiveerd overleg. De uitkomst van dit contact wordt schriftelijk vastgelegd (kan in een mailbericht) en wordt gedeeld met de directeur.
  4. Aanpassing van de score vindt slechts plaats wanneer beide correctoren in overleg met elkaar tot de conclusie komen dat de score moet worden aangepast
  5. De directeur (in samenwerking met de examensecretaris) past de uitslag aan. DUO/Examendiensten en de inspectie van het onderwijs worden op de hoogte gesteld van een eventueel nieuw vastgesteld cijfer. De Inspectie zal in deze situatie altijd contact opnemen met de 2e corrector en de directeur van de desbetreffende school om na te gaan of de 2e corrector niet onder druk is gezet.
  6. Als de correctoren beiden van mening zijn dat de score niet dient te worden aangepast, laat de directeur dat aan de leerling weten.
  7. Indien er geen overeenstemming over wel/geen aanpassing van de score is of indien de meningen van de eerste en tweede corrector verschillen over het al dan niet aanpassen van een score, kunnen de directeuren van de beide scholen in overleg met elkaar twee nieuwe correctoren aanstellen die het werk opnieuw beoordelen. Op basis van de nieuwe beoordeling stelt de directeur het cijfer vast. Daarbij worden twee docenten gekozen die niet direct betrokken zijn, maar verbonden zijn aan een andere Passie-school. Het spreekt voor zich dat deze docenten bevoegd moeten zijn voor het examenvak én dat zij zelf een eindexamenklas hebben.

## 10. De werkwijze centraal examen (CE) samengevat

*Van wet naar samengevatte tekst - maar de wet geldt.*

- Een kandidaat die te laat komt bij het CE, mag uiterlijk tot een half uur na het begin van de zitting tot het examenlokaal worden toegelaten. De kandidaat levert zijn werk aan het einde van de zitting in; de zittingsduur wordt niet verlengd.
- Kandidaten die meer dan een half uur na de aanvang van het CE aankomen, mogen niet meer deelnemen aan de zitting. Bij een geldige reden, dit ter beoordeling van de directeur, in samenspraak met de examencommissie, kunnen zij voor dit vak verwezen worden naar het tweede tijdvak. Op de overige zittingen van het eerste tijdvak dienen zij wel te verschijnen.
- Wanneer kandidaten gedurende de examenzitting de examenzaal verlaten, mogen zij niet terugkomen om hun werk te hervatten.
- Een kandidaat mag alleen onder begeleiding van een docent het examenlokaal verlaten voor een sanitaire stop.
- Vertrek van kandidaten, na afronding van hun werk, is slechts toegestaan vanaf 60 minuten na aanvang tot 15 minuten voor de aangegeven afloop van het examen. Opgaven moeten ook ingeleverd worden. Aan het eind blijven de kandidaten zitten, totdat het sein gegeven wordt om het examenlokaal te verlaten.
- Deelname aan een zitting betekent dat het eenmaal gemaakte werk zijn geldigheid behoudt. Kandidaten doen er goed aan voor de aanvang van een examenzitting zeer bijzondere omstandigheden (bijvoorbeeld ernstige ziekte of overlijden in de familie) en ook eigen ziekteverschijnselen te melden bij de examencommissie. In overleg met de examencommissie moet van tevoren duidelijk vastgesteld worden of een kandidaat in zo'n geval in staat is aan het centrale examen deel te nemen. Zo niet, dan wordt de kandidaat naar het tweede tijdvak verwezen.
- Een kandidaat die tijdens een zitting onwel wordt, kan onder begeleiding het examenlokaal verlaten. In overleg met de kandidaat beoordeelt de examencommissie of de door hen aangewezen persoon of de kandidaat na enige tijd het werk kan hervatten. Indien de kandidaat die tijdens de zitting onwel werd, het werk na enige tijd hervat, kan de gemiste tijd aan het einde van de zitting worden ingehaald. Indien de kandidaat het werk niet kan hervatten, kan de examencommissie, zo mogelijk mede op grond van een medische verklaring, aan de inspectie verzoeken te beslissen dat het voor een deel gemaakte werk ongeldig is. De kandidaat mag, indien de inspectie het werk ongeldig verklaart, in het tweede tijdvak opnieuw aan de desbetreffende zitting deelnemen.
- Indien een kandidaat door enigerlei omstandigheid niet bij een zitting in het examenlokaal aanwezig kan zijn, maar wel in staat is aan het examen deel te nemen, worden uitsluitend via de inspectie opgaven ter beschikking gesteld.
- Het werk wordt gemaakt op papier, gewaarmerkt en verstrekt door school, tenzij door het College Voor Toetsen en Examens (CVTE) ander papier is verstrekt.
- Geen enkele examinerator verstrekt tussentijds, op grond van de geheimhoudingsplicht, informatie over het werk, de kwaliteit van het werk, het mogelijk behaalde resultaat van het werk dat een kandidaat gemaakt heeft. Tussentijds wil zeggen: vanaf het inleveren van het examenwerk na afloop van de zitting tot en met de officiële bekendmaking van de uitslag door of namens de directeur of zijn vervanger. Het is wel toegestaan de opgaven en mogelijke antwoorden van het examenwerk te bespreken *nadat* de zitting van het examen in het betreffende vak is gesloten.
- De kandidaat plaatst aan de bovenkant van het papier zijn examenummer en op de aangegeven plaats zijn naam en overige gegevens.
- Na het openen van het examen is het verboden enige mededeling of inlichting over het werk aan de kandidaten te verstrekken.

- Het is de kandidaat niet geoorloofd boeken, logaritmetafels, tabellen en andere hulpmiddelen mee te nemen in het examenlokaal en te gebruiken, met uitzondering van die waarvan het gebruik door het College Voor Toetsen en Examen (CVTE) bij vaststelling van de opgaven is toegestaan. Deze lijst met hulpmiddelen wordt tijdig door school bekend gemaakt. De toegestane hulpmiddelen worden voor de aanvang van de zitting gecontroleerd.
- Het werk wordt niet met potlood gemaakt. Dit is niet van toepassing op tekeningen en grafieken.
- Klappapier wordt verstrekt door de school.
- Kandidaten moeten zich beschikbaar houden tot en met de herkansingen van het tweede tijdvak. Ze zijn tot en met de herkansingen dus niet beschikbaar voor werk, vakantie of iets dergelijks.

### ***Extra vak***

Bij de uitslag van het eindexamen geldt de volgende regel: als een kandidaat bij een bepaalde samenstelling van de behaalde cijfers kan slagen, moet hij ook slagen. Indien nodig wordt een extra vak niet bij de uitslag betrokken. Maar de overgebleven vakken moeten wel een eindexamen blijven vormen; men kan dus niet een verplicht vak laten vallen.

Een extra vak dat niet bij de bepaling van de uitslag is betrokken, wordt niet op het diploma vermeld, maar kan wel op de cijferlijst vermeld worden. Als het gaat om een extra vak dat wél heeft meegeteld voor de uitslag van het examen, wordt het betrokken vak op het diploma vermeld.

### ***Afwijkende wijze van examineren***

De examencommissie kan toestaan dat een kandidaat vanwege een handicap het examen geheel of gedeeltelijk aflegt op een wijze die is aangepast aan de mogelijkheden van die kandidaat. Daar zijn voorwaarden aan verbonden. De genoemde lichamelijke of verstandelijke beperking hoeft niet zichtbaar te zijn. Een medische verklaring kan verplicht worden. In geval van een legitieme afwijking van de wijze van examineren conform art. 55 Examenbesluit bepaalt de examencommissie de wijze waarop het examen zal worden afgelegd, de voorschriften hieromtrent indachtig. Zij doet hiervan zo spoedig mogelijk mededeling aan de inspectie. De afwijking kan voor zover het centraal examen betreft bestaan uit een verlenging van de duur van de toets van het centraal examen met ten hoogste 30 minuten en het verlenen van toestemming tot het gebruik van een verklarend woordenboek der Nederlandse taal.

Voor zover het voorgeschreven correctiemodel of de normering aandacht schenken aan spel- en stijlfouten, kan de normering voor deze kandidaten enigszins worden aangepast naar het inzicht van de examinerator en de gecommiteerde. De examencommissie draagt er zorg voor dat deze aanpassing aan de gecommiteerde bekend is.

## 11. Vrijstellingen

Wanneer een kandidaat doubleert, is afgewezen of deexamen doet, bestaat de mogelijkheid voor sommige (delen van) vakken vrijstellingen te ontvangen. Als leerlingen onderdelen waarvoor zij voldoende hadden, niet over hoeven te doen, zijn de lesprogramma's niet voor alle leerlingen gelijk. De school dient echter al haar leerlingen een volledig lesprogramma te bieden. Oftewel een 'in schooltijd verzorgd onderwijsprogramma' van 3700 uur voor vmbo-tl, 4700 uur voor havo en 5700 uur vwo en gymnasium.

Er zijn aan deze mogelijkheid drie beperkende randvoorwaarden verbonden:

- De Passie geeft geen vrijstellingen voor die (delen van) vakken waarvoor een kandidaat een onvoldoende heeft behaald in het SE; een onvoldoende is een 5,4999 of lager.
- De Passie geeft geen vrijstelling voor vakken waarin (ook) CE wordt gedaan; dit om consistent studeren en voorbereiden op het examen niet in gevaar te brengen.
- De kandidaat die vrijstellingen krijgt, moet de vrijgestelde uren aanvullen tot het verplichte aantal uren zoals dat is voorgeschreven voor het laatste examenjaar. Vrijvallende tijd door de vrijstellingen wordt ingevuld met een aanvullend onderwijsprogramma.

De volgende studieonderdelen komen voor vrijstelling in aanmerking:

- vakken die alleen een SE kennen en naar behoren zijn afgerond (godsdienst, lichamelijke opvoeding, (k)CKV en maatschappijleer) en een cijfer hebben van 6,5 (afgerond een 7) of hoger;
- het profielwerkstuk met een cijfer van 6,5 of hoger.

### ***Vervolprocedure***

De kandidaat overlegt met de mentor en vakdocent om vast te stellen welke (onderdelen van) vakken voor vrijstelling in aanmerking komen. Met mentor en sectorleider wordt schriftelijk vastgelegd:

- voor welke (onderdelen van) vakken vrijstelling wordt aangevraagd;
- op welke wijze de vrijgekomen tijd met aanvullend werk op school wordt benut;

De aanvraag wordt bij minderjarigheid van de kandidaat medeondertekend door ouders of verzorger.

Het aanvullende onderwijsprogramma bestaat bij voorkeur uit extra stof voor die vakken waar een kandidaat onvoldoende voor scoorde. Voor de zomervakantie levert de kandidaat zijn voorstel in bij de sectorleider. Deze neemt binnen één week een beslissing of de aanvraag wordt ingewilligd. Na goedkeuring krijgt het voorstel de status van een persoonlijk studieplan en vormt dit een onderdeel in het examendossier van de kandidaat. Op basis van het vastgestelde persoonlijke studieplan vult de kandidaat, eventueel samen met ouders, de (noodzakelijk aan te passen) boeken- en materialenlijst in.

## 12. Mogelijkheden van beroep

De kandidaat kan tegen een beslissing van de examencommissie in beroep gaan. De kandidaat richt zich met dit beroep tot:

*De voorzitter van de Commissie van Beroep  
p/a de Passie  
Paardenhoeve 82  
3992 PK HOUTEN*

De bovenschoolse Commissie van Beroep stelt een onderzoek in en beslist binnen twee weken op het beroep, tenzij zij de termijn, met redenen omkleed, heeft verlengd met ten hoogste twee weken. De commissie kan de hulp inroepen van (externe) deskundigen. De commissie stelt zo nodig vast op welke wijze de kandidaat alsnog in de gelegenheid zal worden gesteld het examen geheel of gedeeltelijk af te leggen. De uitslag is bindend. Wanneer in de commissie geen eenstemmigheid kan worden bereikt, geeft de stem van de voorzitter de doorslag. De commissie deelt haar beslissing mede aan de schoolleiding, de kandidaat, de examencommissie en de inspectie.

## **Bijlagen**

1. Slaag- en zakregeling vmbo-tl
2. Slaag- en zakregeling havo
3. Slaag- en zakregeling atheneum en gymnasium
4. Stroomschema's gemist werk

## **BIJLAGE 1 Slaag- en zakregeling vmbo-tl**

Een vmbo-tl leerling heeft zes basisvakken die meewegen in de slaag- en zakregeling: Nederlands, Engels en 2 profielvakken en 2 keuzevakken.

### ***Overgang naar volgend leerjaar in 2026 (vmbo-tl 3)***

Het leidende, maar niet het enige criterium bij de beoordeling of een leerling bevorderd kan worden naar het volgende leerjaar, is de slaag- en zakregeling zoals die door de overheid is vastgesteld voor het examen vmbo-tl. Een leerling is bevorderd naar het volgende leerjaar wanneer:

- alle eindcijfers 6 of hoger zijn;
- er ten hoogste één 5 is behaald en de overige eindcijfers een 6 of hoger;
- er ten hoogste één vier en de overige eindcijfers 6 of hoger en ten minste één 7 of hoger is behaald.
- er voor twee vakken een 5 en de overige eindcijfers een 6 of hoger en ten minste één 7 of hoger.
- er maximaal één 5 voorkomt in de vakken Nederlands, Engels en Wiskunde.
- het gemiddelde cijfer voor alle vakken een 6,0 is
- het vak maatschappijleer met ten minste een 5,5 of hoger is afgesloten.
- het vak kckv met een voldoende of goed is afgesloten.
- alle handelingsdelen naar behoren zijn gemaakt.

### ***Geslaagd in 2026 (vmbo-tl 4)***

Een vmbo-tl-leerling is geslaagd wanneer:

- voor alle vakken op het centraal examen gemiddelde een 5,5 behaald is,
- minimaal een eindcijfer 5 voor het vak Nederlands is behaald
- alle eindcijfers 6 of hoger zijn, of
- er 1x 5 is behaald en voor de overige vakken een 6 of hoger, of
- er 1x 4 is behaald en voor de overige vakken een 6 of hoger, waarvan minstens één 7 of
- er 2x 5 is behaald en voor de overige vakken een 6 of hoger, waarvan minstens één 7
- er voor LO, kckv en het profielwerkstuk een voldoende of goed is behaald

### ***Extra vak***

Een bijzondere bepaling regelt de rol van een extra vak (welke niet altijd in het rooster kan worden opgenomen). Artikel 48 lid 3 in het Eindexamenbesluit bepaalt dat een of meer eindcijfers van de vakken niet bij de bepaling van de definitieve uitslag worden betrokken, indien dat nodig is om de kandidaat te laten slagen. De overgebleven vakken dienen wel een eindexamen te vormen. De wetgever heeft hiermee willen regelen dat een leerling het diploma niet mag worden onthouden op grond van extra leerstof als de leerling voor het overige (een volledig eindexamen) wél aan de eisen heeft voldaan. Het wetsartikel voorkomt dus dat een leerling zakt als gevolg van het resultaat behaald bij een extra vak.

Overigens, ook als een vak niet betrokken wordt bij de uitslag, wordt dat vak vermeld op de cijferlijst, tenzij de leerling daar bedenkingen tegen heeft geuit (artikel 52 lid 3 van het Eindexamenbesluit).

## **BIJLAGE 2 Slaag- en zakregeling havo**

Een **havoleerling** heeft acht cijfers die meewegen in de slaag- en zakregeling: voor Nederlands, Engels, vier profielvakken, één vak in het vrije deel en een combinatiecijfer.

### ***Overgang naar volgend leerjaar in 2026 (van havo 4 naar 5)***

Het leidende, maar niet het enige criterium bij de beoordeling of een leerling bevorderd kan worden naar het volgende leerjaar, is de slaag- en zakregeling van de Tweede Fase zoals die door de overheid is vastgesteld voor het examen havo. Een leerling is bevorderd naar het volgende leerjaar wanneer:

- alle eindcijfers 6 of hoger zijn, of er 1x 5 is behaald en voor de overige vakken een 6 of hoger, of er 1x 4 of 2x 5 of 1x 5 en 1x 4 is behaald en voor de overige vakken een 6 of hoger, **en** het gemiddelde van de CE-vakken (waarbij het combinatiecijfer als CE-vak geldt) ten minste 6,0 is,
- maximaal 1x 5 als eindcijfer voor de vakken NE, EN en WI behaald is.

Daarnaast moet LO zijn beoordeeld als ‘voldoende’ of ‘goed’. Cijfers voor maatschappijleer, godsdienst, CKV en het profielwerkstuk maken deel uit van het combinatiecijfer. Het combinatiecijfer is het rekenkundig gemiddelde van de afzonderlijk afgeronde cijfers.

Een eindcijfer van een 3 of lager op de cijferlijst betekent dat de leerling niet overgaat. Dit geldt ook voor de verschillende onderdelen die meewegen in het combinatiecijfer.

### ***Geslaagd in 2026 (havo 5)***

Een havoleerling is geslaagd wanneer:

- het gemiddelde van alle vakken op het centraal schriftelijk examen een 5,5 of hoger is.
- er voor de vakken Nederlands, Engels en wiskunde maximaal één 5 is gehaald (bij C&M alleen voor Nederlands en Engels);
- de eindcijfers 6 of hoger zijn;
- er een 5 is behaald en al de andere eindcijfers 6 of hoger zijn;
- er een 4 is behaald en al de andere eindcijfers 6 of hoger zijn. En het gemiddelde van de eindcijfers ten minste 6,0 is;
- er 2 keer een 5 is behaald, of een 5 en een 4, en al de andere eindcijfers 6 of hoger zijn. En het gemiddelde van al de eindcijfers ten minste 6,0 is;
- geen eindcijfer lager is dan een 4. Inclusief combinatiecijfer en de losse eindcijfers in het combinatiecijfer.

Daarnaast moet LO zijn beoordeeld als ‘voldoende’ of ‘goed’. De cijfers voor maatschappijleer, CKV, godsdienst en het profielwerkstuk vormen samen het combinatiecijfer.

Een eindcijfer van een 3 of lager op de cijferlijst betekent dat de leerling niet slaagt. Dit geldt ook voor de verschillende onderdelen die meewegen in het combinatiecijfer.

### ***Extra vak***

Een bijzondere bepaling regelt de rol van een extra vak. Artikel 48 lid 3 in het Eindexamenbesluit bepaalt, dat een of meer eindcijfers van de vakken niet bij de bepaling van de definitieve uitslag worden betrokken, indien dat nodig is om de kandidaat te laten slagen. De overgebleven vakken dienen wel een eindexamen te vormen. De wetgever heeft hiermee willen regelen dat een leerling het diploma niet mag worden onthouden op grond van extra leerstof als de leerling voor het overige (een volledig eindexamen) wél aan de eisen heeft voldaan. Het wetsartikel voorkomt dus dat een leerling zakt als gevolg van het resultaat behaald bij een extra vak. In de Vernieuwde Tweede Fase is hierop één nadere bepaling. Vanaf het moment dat de eindcijfers zijn vastgesteld (ook de

eindcijfers voor de onderdelen van het combinatiecijfer) en aan de IB-Groep zijn aangeleverd, kunnen deze gegevens niet meer worden gewijzigd. Overigens, ook als een vak niet betrokken wordt bij de uitslag, wordt dat vak vermeld op de cijferlijst, tenzij de leerling daar bedenkingen tegen heeft geuit (artikel 52 lid 3 van het Eindexamenbesluit).

## **BIJLAGE 3 Slaag- en zakregeling atheneum en gymnasium**

Een **atheneum- en gymnasiumleerling** heeft negen cijfers: dezelfde als op de havo en daarnaast een tweede moderne vreemde taal bij atheneum en een klassieke taal (Latijn of Grieks) bij gymnasium.

Deze acht –respectievelijk negen– cijfers maken uit of de leerling geslaagd of gezakt is.

### ***Overgang naar volgend leerjaar in 2026 (atheneum en gymnasium 4 en atheneum en gymnasium 5)***

Het leidende, maar niet het enige criterium bij de beoordeling of een leerling bevorderd kan worden naar het volgende leerjaar, is de slaag- en zakregeling van de Tweede Fase zoals die door de overheid is vastgesteld voor het examen havo, atheneum en gymnasium. Een leerling is bevorderd naar het volgende leerjaar wanneer:

- alle eindcijfers 6 of hoger zijn, of  
er 1x 5 is behaald en voor de overige vakken een 6 of hoger, of  
er 1x 4 of 2x 5 of 1x 5 en 1x 4 is behaald en voor de overige vakken een 6 of hoger, **en** het gemiddelde van de CE-vakken (waarbij het combinatiecijfer als CE-vak geldt) ten minste 6,0 is,
- maximaal 1x 5 als eindcijfer voor de vakken NE, EN en WI behaald is.

Daarnaast moet LO zijn beoordeeld als ‘voldoende’ of ‘goed’. Cijfers voor maatschappijleer, godsdienst, CKV en het profielwerkstuk maken deel uit van het combinatiecijfer. Het combinatiecijfer is het rekenkundig gemiddelde van de afzonderlijk afgeronde cijfers.

Een eindcijfer van een 3 of lager op de cijferlijst betekent dat de leerling niet overgaat. Dit geldt ook voor de verschillende onderdelen die meewegen in het combinatiecijfer.

### ***Geslaagd in 2026 (atheneum en gymnasium 6)***

Een leerling in atheneum en gymnasium is geslaagd wanneer:

- het gemiddelde van alle vakken op het centraal schriftelijk examen een 5,5 of hoger is
- er maximaal één vijf is gehaald voor de vakken Nederlands, Engels en wiskunde;
- de eindcijfers 6 zijn of hoger;
- er een 5 is behaald en al de andere eindcijfers 6 of hoger zijn;
- er een 4 is behaald en al de andere eindcijfers 6 of hoger zijn. En het gemiddelde van al de eindcijfers ten minste 6,0 is;
- er 2 keer een 5 is behaald, of één 5 en één 4, en al de andere eindcijfers 6 of hoger zijn. En het gemiddelde van al de eindcijfers ten minste 6,0 is;
- geen eindcijfer lager is dan een 4. Inclusief het combinatiecijfer.

Daarnaast moet LO zijn beoordeeld als ‘voldoende’ of ‘goed’. De cijfers voor maatschappijleer, CKV, godsdienst en het profielwerkstuk maken deel uit van het combinatiecijfer.

Een eindcijfer van een 3 of lager op de cijferlijst betekent dat de leerling niet overgaat. Dit geldt ook voor de verschillende onderdelen die meewegen in het combinatiecijfer.

### ***Extra vak***

Een bijzondere bepaling regelt de rol van een extra vak. Artikel 48 lid 3 in het Eindexamenbesluit bepaalt, dat een of meer eindcijfers van de vakken niet bij de bepaling van de definitieve uitslag worden betrokken, indien dat nodig is om de kandidaat te laten slagen. De overgebleven vakken dienen wel een eindexamen te vormen. De wetgever heeft hiermee willen regelen dat een leerling het diploma niet mag worden onthouden op grond van extra leerstof als de leerling voor het overige (een volledig eindexamen) wél aan de eisen heeft voldaan. Het wetsartikel voorkomt dus dat een

leerling zakt als gevolg van het resultaat behaald bij een extra vak. In de Vernieuwde Tweede Fase is hierop één nadere bepaling. Vanaf het moment dat de eindcijfers zijn vastgesteld (ook de eindcijfers voor de onderdelen van het combinatiecijfer) en aan de IB-Groep zijn aangeleverd, kunnen deze gegevens niet meer worden gewijzigd. Overigens, ook als een vak niet betrokken wordt bij de uitslag, wordt dat vak vermeld op de cijferlijst, tenzij de leerling daar bedenkingen tegen heeft geuit (artikel 52 lid 3 van het Eindexamenbesluit).

BIJLAGE 4a Stappenplan voor gemiste toets

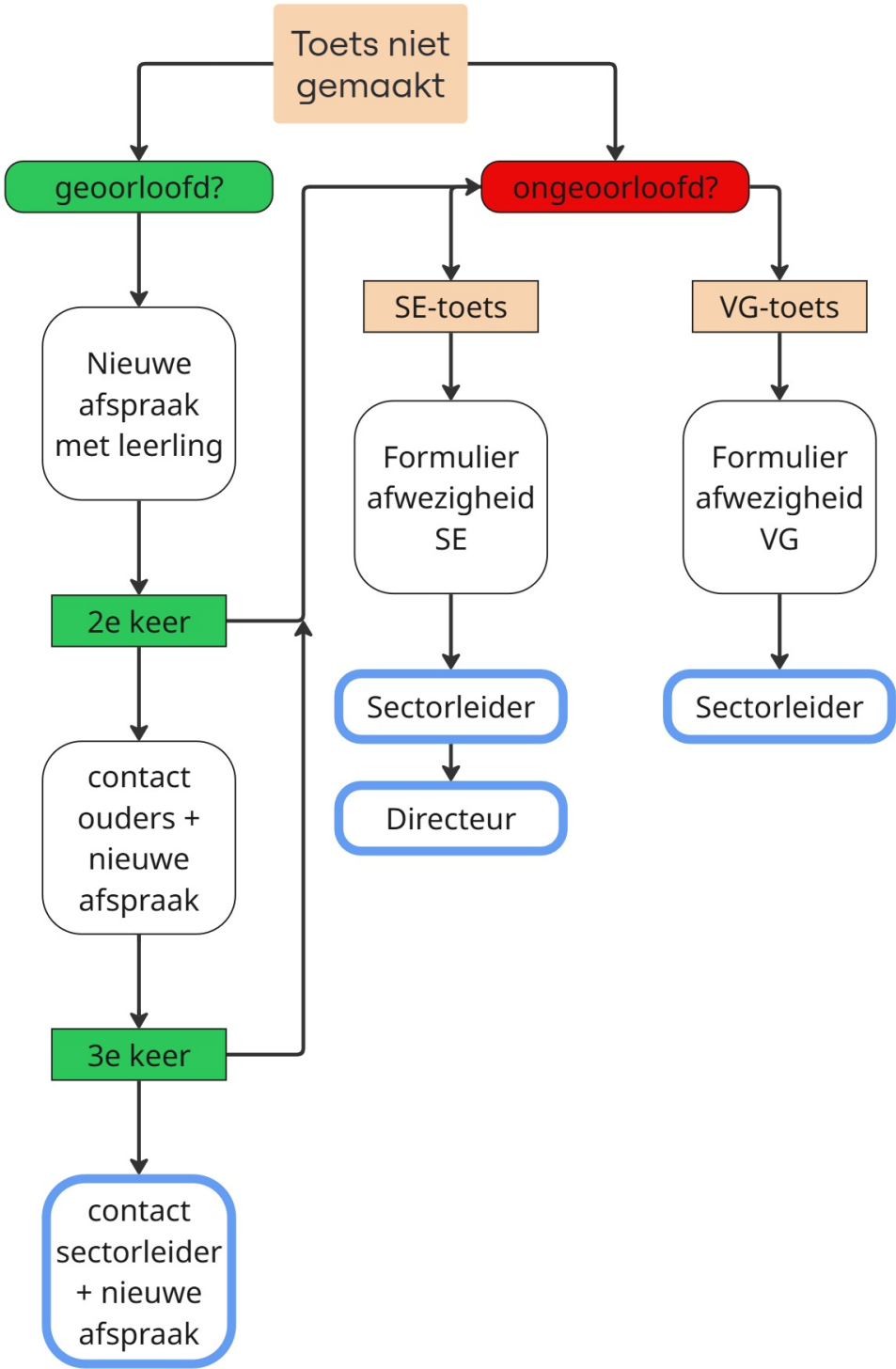

BIJLAGE 4b Stappenplan voor gemiste deadline voor in te leveren werk

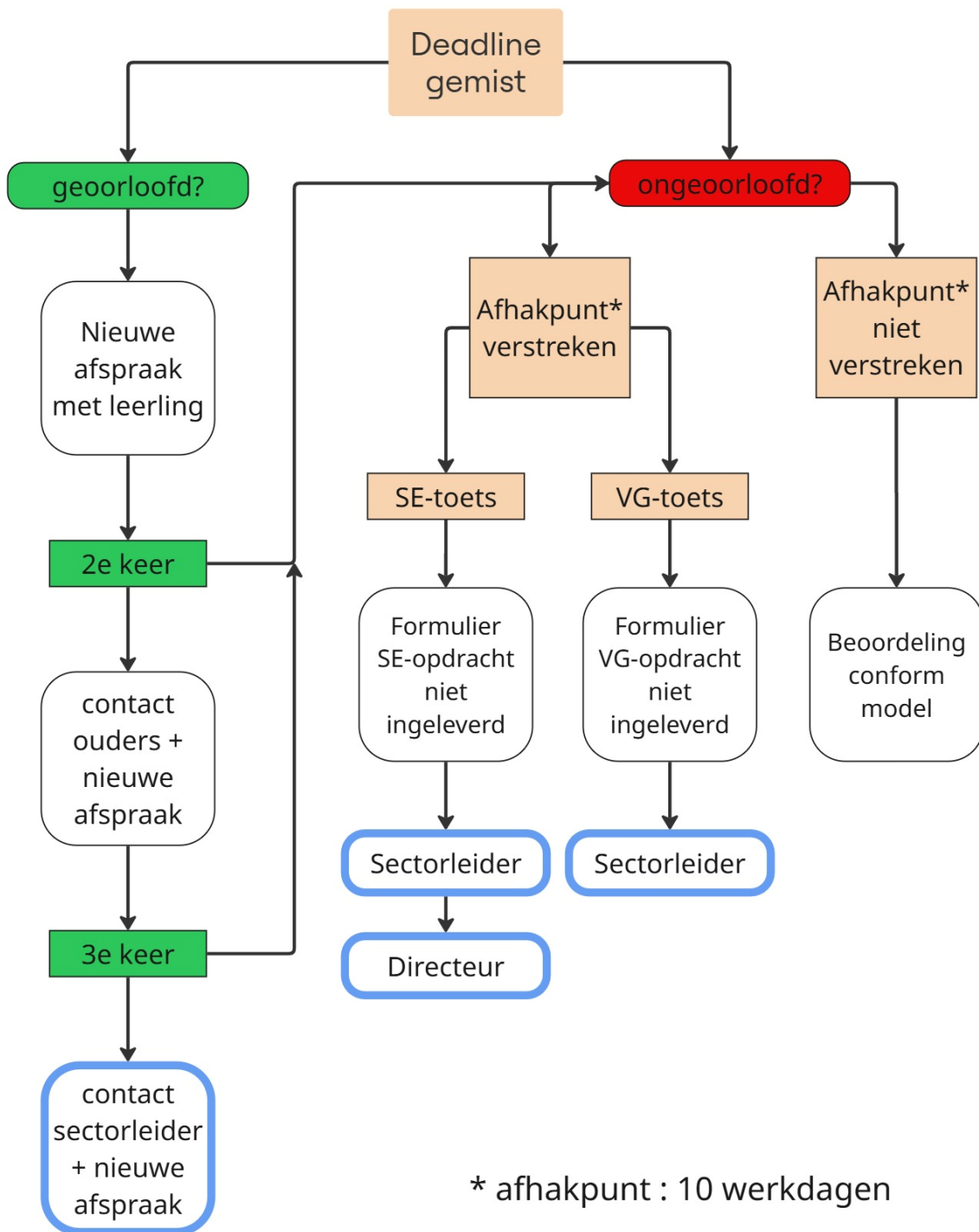

P rogramma  
van  
T oetsing  
en  
A fsluiting  
cohort 2025-2027  
havo 4

Beste leerling uit havo-4,

Hieronder vind je per vak het overzicht van je toetsen in de bovenbouw.

Dit schooljaar maak je in havo-4 alleen de toetsen met  in de eerste kolom. De andere toetsen ga je volgend schooljaar in havo-5 maken.

Dit schooljaar hebben al je toetsen een voortgangsweging (weging VG). Die bepaalt hoe vaak het cijfer meetelt voor de overgang naar havo-5.

Een aantal toetsen van dit schooljaar hebben ook een examenweging (weging SE). Die bepaalt hoe vaak het cijfer meetelt voor het schoolexamen dat je aan het eind van havo-5 gaat afsluiten.

Veel succes gewenst met het maken van je toetsen!

Namens de schoolleiding, meneer Rammelink

vakdelen ak, be, bi, ckv, du, ec, en, fa, gs, gd, lo, lob, ma, mu, na, ne, pws, r3f, sk, te, wa, wb, wd

**HAVO-4 Aardrijkskunde**

Check	Cohort	Vak	Periode	Code	Vorm	Omschrijving	Afnamemoment	Tijdsduur	Weging VG	Weging SE	Herkans baar
<input type="checkbox"/>	H 25-27	ak	per. 4.1	S411	Toets (S)	Schetskaart H1: Leefomgeving wateroverlast	per. 4.1	90 min.	1		Nee
<input type="checkbox"/>	H 25-27	ak	per. 4.1	S412	Toets (S)	H1: Leefomgeving wateroverlast (toepassingstoets)	per. 4.1, TW	90 min.	2	8	Ja
<input type="checkbox"/>	H 25-27	ak	per. 4.2	S421	Toets (S)	H2: Wereld wereldbeeld (toepassingstoets)	per. 4.2, TW	90 min.	2	8	Ja
<input type="checkbox"/>	H 25-27	ak	per. 4.3	S431	Toets (S)	H3: Aarde, landschap en klimaat (toepassingstoets)	per. 4.3, TW	90 min.	2	8	Ja
<input type="checkbox"/>	H 25-27	ak	per. 4.4	S441	Toets (S)	H4: Eigen leefomgeving stedelijke gebieden (toepassingstoets)	per. 4.4	90 min.	2	8	Nee
<input type="checkbox"/>	H 25-27	ak	per. 4.4	S442	Toets (S)	Examentoets (herhaling hele boek)	per. 4.4, TW	90 min.	3	8	Nee
	H 25-27	ak	per. 5.1	S511	Toets (S)	H1: Globalisering (toepassingstoets)	per. 5.1, TW	90 min.		18	Ja
	H 25-27	ak	per. 5.2	S521	Toets (S)	H2: Aarde (toepassingstoets)	per. 5.2, TW	90 min.		18	Ja
	H 25-27	ak	per. 5.3	S531	Toets (S)	H3: Brazilië (toepassingstoets)	per. 5.3	90 min.		16	Nee
	H 25-27	ak	per. 5.3	S532	Toets (S)	Examentoets	per. 5.3, TW	90 min.		8	Nee

**HAVO-4 Bedrijfseconomie**

Check	Cohort	Vak	Periode	Code	Vorm	Omschrijving	Afnamemoment	Tijdsduur	Weging VG	Weging SE	Herkans baar
<input type="checkbox"/>	H 25-27	be	per. 4.1	S411	Toets (S)	Financiële zelfredzaamheid H1-H6	per. 4.1, TW	90 min.	3	9	Ja
<input type="checkbox"/>	H 25-27	be	per. 4.2	S421	Toets (S)	Financiële zelfredzaamheid H7 + Bedrijf Starten H1-H4	per. 4.2, TW	90 min.	3	9	Ja
<input type="checkbox"/>	H 25-27	be	per. 4.3	S431	Toets (S)	Bedrijf starten H5-H6 + Marktverovering H1-H3	per. 4.3, TW	90 min.	3	9	Ja
<input type="checkbox"/>	H 25-27	be	per. 4.3	P431	PO	Ondernemingsplan	per. 4.3	600 min.	1	4	Nee
<input type="checkbox"/>	H 25-27	be	per. 4.4	S441	Toets (S)	Personeelsbeleid en interne organisatie H1-H6	per. 4.4, TW	90 min.	3	9	Nee
	H 25-27	be	per. 5.1	S511	Toets (S)	Financiering en verslaggeving H1-H6	per. 5.1, TW	90 min.		15	Ja
	H 25-27	be	per. 5.2	S521	Toets (S)	Het resultaat H1-H5 + Investeren H1-H2	per. 5.2, TW	90 min.		20	Ja
	H 25-27	be	per. 5.3	S531	Toets (S)	Examentoets syllabus	per. 5.3, TW	90 min.		20	Nee
	H 25-27	be	per. 5.3	P531	PO	Examendossier	per. 5.3	300 min.		5	Nee

**HAVO-4 Biologie**

Check	Cohort	Vak	Periode	Code	Vorm	Omschrijving	Afnamemoment	Tijdsduur	Weging VG	Weging SE	Herkans baar
<input type="checkbox"/>	H 25-27	bi	per. 4.1	S411	Toets (S)	H2: Cellen	per. 4.1	45 min.	2		Nee
<input type="checkbox"/>	H 25-27	bi	per. 4.1	S412	Toets (S)	H2: Cellen + H3: Onderzoek	per. 4.1, TW	90 min.	3	8	Ja
<input type="checkbox"/>	H 25-27	bi	per. 4.2	S421	Toets (S)	H1: Gedrag	per. 4.2	60 min.	2	4	Ja
<input type="checkbox"/>	H 25-27	bi	per. 4.2	S422	Toets (S)	H4: Voortplanting	per. 4.2, TW	60 min.	2	5	Ja
<input type="checkbox"/>	H 25-27	bi	per. 4.3	S431	Toets (S)	H5: Voeding en energie	per. 4.3	45 min.	2		Nee
<input type="checkbox"/>	H 25-27	bi	per. 4.3	S432	Toets (S)	H5: Voeding + H6: Vertering	per. 4.3, TW	90 min.	3	9	Ja
<input type="checkbox"/>	H 25-27	bi	per. 4.4	S441	Toets (S)	H7: Relaties + H8: Ecologie	per. 4.4, TW	90 min.	3	8	Nee
<input type="checkbox"/>	H 25-27	bi	per. 4.4	P441	PO	Bio-map: H1 Blijdorp, H2 microscopie uiencellen, H3 plasmolyse, H3 osmose, H5 huidmondjes, H8 ecosysteem	per. 4.4		3	6	Nee
	H 25-27	bi	per. 5.1	S511	Toets (S)	H9: Erfelijkheid + H10: Evolutie	per. 5.1, TW	90 min.		16	Ja
	H 25-27	bi	per. 5.2	S521	Toets (S)	H11: Transport + H12: Gezondheid	per. 5.2, TW	90 min.		16	Ja
	H 25-27	bi	per. 5.3	S531	Toets (S)	H13: Gaswisseling en uitscheiding + H14: Reageren	per. 5.3, TW	90 min.		16	Nee
	H 25-27	bi	per. 5.3	P531	PO	Bio-map: H9 DNA-practicum, H10 natuurlijke selectie, H11 hartpracticum, H12 afweer bloedgroepen, H13 vitale capaciteit, H14 oogpracticum	per. 5.3			12	Nee

**HAVO-4 Culturele en kunstzinnige vorming**

Check	Cohort	Vak	Periode	Code	Vorm	Omschrijving	Afnamemoment	Tijdsduur	Weging VG	Weging SE	Herkans baar
<input type="checkbox"/>	H 25-27	ckv	per. 4.1	P411	PO	CKV Start	per. 4.1		2	10	Nee
<input type="checkbox"/>	H 25-27	ckv	per. 4.1	P412	PO	CAP1 - toegepaste kunst	per. 4.1		3	15	Nee
<input type="checkbox"/>	H 25-27	ckv	per. 4.2	P421	PO	CAP2 - beeldende kunst	per. 4.2		4	20	Nee
<input type="checkbox"/>	H 25-27	ckv	per. 4.3	P431	PO	CAP3 - podiumkunst	per. 4.3		4	20	Nee
<input type="checkbox"/>	H 25-27	ckv	per. 4.4	M441	Toets (M)	Kunstautobiografie + reflectie	per. 4.4, TW	15 min.	3	15	Nee
<input type="checkbox"/>	H 25-27	ckv	per. 4.4	P441	PO	Onderzoek kunstonderwerp naar keuze	per. 4.4		4	20	Nee

HAVO-4 Duits

Check	Cohort	Vak	Periode	Code	Vorm	Omschrijving	Afnamemoment	Tijdsduur	Weging VG	Weging SE	Herkans baar
<input type="checkbox"/>	H 25-27	du	per. 4.1	S411	Toets (S)	Leerstofoets 1	per. 4.1, TW	60 min.	3		Ja
<input type="checkbox"/>	H 25-27	du	per. 4.1	S412	Toets (S)	Leesvaardigheid	per. 4.1, TW	90 min.	3		Nee
<input type="checkbox"/>	H 25-27	du	per. 4.2	S421	Toets (S)	Kijk- en luistervaardigheid	per. 4.2	90 min.	3		Nee
<input type="checkbox"/>	H 25-27	du	per. 4.2	S422	Toets (S)	Leerstofoets 2	per. 4.2, TW	60 min.	3		Ja
<input type="checkbox"/>	H 25-27	du	per. 4.3	S431	Toets (S)	Leerstofoets 3	per. 4.3, TW	60 min.	3		Ja
<input type="checkbox"/>	H 25-27	du	per. 4.3	M431	Toets (M)	Presentatie buitenlandreis	per. 4.3	10 min.	2		Nee
<input type="checkbox"/>	H 25-27	du	per. 4.4	S441	Toets (S)	Schrijfvaardigheid (informele brief)	per. 4.4	90 min.	2		Nee
<input type="checkbox"/>	H 25-27	du	per. 4.4	S442	Toets (S)	Literatuur	per. 4.4	45 min.	3	10	Nee
<input type="checkbox"/>	H 25-27	du	per. 4.4	S443	Toets (S)	Examenidoom	per. 4.4	45 min.	2		Nee
<input type="checkbox"/>	H 25-27	du	per. 4.4	S444	Toets (S)	Leerstofoets 4	per. 4.4, TW	60 min.	6		Nee
	H 25-27	du	per. 5.1	S511	Toets (S)	Schrijfvaardigheid (formele brief)	per. 5.1, TW	120 min.		20	Ja
	H 25-27	du	per. 5.2	S521	Toets (S)	Kijk- en luistervaardigheid	per. 5.2	90 min.		20	Ja
	H 25-27	du	per. 5.2	M521	Toets (M)	Gespreksvaardigheid	per. 5.2	10 min.		20	Nee
	H 25-27	du	per. 5.3	S531	Toets (S)	Literatuur	per. 5.3	45 min.		8	Nee
	H 25-27	du	per. 5.3	S532	Toets (S)	Examenidoom	per. 5.3	45 min.		2	Nee
	H 25-27	du	per. 5.3	S533	Toets (S)	Leesvaardigheid (havo-examen)	per. 5.3, TW	150 min.		20	Nee

**HAVO-4 Economie**

Check	Cohort	Vak	Periode	Code	Vorm	Omschrijving	Afnamemoment	Tijdsduur	Weging VG	Weging SE	Herkans baar
<input type="checkbox"/>	H 25-27	ec	per. 4.1	S411	Toets (S)	Crisis + Jong & oud H1-H2	per. 4.1, TW	90 min.	3	7	Ja
<input type="checkbox"/>	H 25-27	ec	per. 4.2	S421	Toets (S)	Jong & oud H3-H8	per. 4.2, TW	90 min.	3	7	Ja
<input type="checkbox"/>	H 25-27	ec	per. 4.2	P421	PO	PO Rekenomie	per. 4.2	600 min.	2	4	Nee
<input type="checkbox"/>	H 25-27	ec	per. 4.3	S431	Toets (S)	Vragers en aanbieders H1-H5	per. 4.3, TW	90 min.	3	11	Ja
<input type="checkbox"/>	H 25-27	ec	per. 4.4	S441	Toets (S)	Werk en werkloosheid H1-H6	per. 4.4, TW	90 min.	3	11	Nee
	H 25-27	ec	per. 5.1	S511	Toets (S)	Markt & overheid H1-H6	per. 5.1, TW	90 min.		18	Ja
	H 25-27	ec	per. 5.1	H511	HD	Diagnostische meerkeuzetoets	per. 5.1	45 min.		0	Ja
	H 25-27	ec	per. 5.2	S521	Toets (S)	Verdienen & uitgeven H1-H4	per. 5.2, TW	90 min.		18	Ja
	H 25-27	ec	per. 5.3	S531	Toets (S)	Europa H1-H3	per. 5.3, TW	90 min.		18	Nee
	H 25-27	ec	per. 5.3	P531	PO	Examendossier en experimenten	per. 5.3	360 min.		6	Nee

**HAVO-4 Engels**

Check	Cohort	Vak	Periode	Code	Vorm	Omschrijving	Afnamemoment	Tijdsduur	Weging VG	Weging SE	Herkans baar
<input type="checkbox"/>	H 25-27	en	per. 4.1	S412	Toets (S)	Unit 1 + Listening	per. 4.1, TW	90 min.	3		Ja
<input type="checkbox"/>	H 25-27	en	per. 4.2	S421	Toets (S)	Unit 2 + Writing	per. 4.2, TW	90 min.	3		Ja
<input type="checkbox"/>	H 25-27	en	per. 4.2	M421	Toets (M)	Literatuur 1: Presentatie	per. 4.2	5-8 min.	3	10	Nee
<input type="checkbox"/>	H 25-27	en	per. 4.3	S431	Toets (S)	Unit 3 + Writing	per. 4.3, TW	90 min.	3		Ja
<input type="checkbox"/>	H 25-27	en	per. 4.4	S441	Toets (S)	Unit 4 + Listening	per. 4.4, TW	90 min.	3		Nee
<input type="checkbox"/>	H 25-27	en	per. 4.4	S442	Toets (S)	Literatuur 2	per. 4.4	60 min.	2	8	Nee
	H 25-27	en	per. 5.1	S511	Toets (S)	Examenidoom + Reading (Unit 1)	per. 5.1, TW	90 min.		12	Ja
	H 25-27	en	per. 5.2	S521	Toets (S)	Literatuur 3	per. 5.2	60 min.		8	Nee
	H 25-27	en	per. 5.2	S522	Toets (S)	Schrijfvaardigheid	per. 5.2, TW	90 min.		20	Ja
	H 25-27	en	per. 5.3	S531	Toets (S)	Kijk- en luistervaardigheid	per. 5.3	60 min.		20	Nee
	H 25-27	en	per. 5.3	S532	Toets (S)	Examenidoom + Reading (Unit 2)	per. 5.3, TW	90 min.		12	Nee
	H 25-27	en	per. 5.3	M531	Toets (M)	Gespreksvaardigheid	per. 5.3	15 min.		10	Nee

HAVO-4 Frans

Check	Cohort	Vak	Periode	Code	Vorm	Omschrijving	Afnamemoment	Tijdsduur	Weging VG	Weging SE	Herkans baar
<input type="checkbox"/>	H 25-27	fa	per. 4.1	S411	Toets (S)	Chapitre 1 (incl. tweewekelijkse overhoringen à 10%)	per. 4.1, TW	90 min.	3		Ja
<input type="checkbox"/>	H 25-27	fa	per. 4.2	S421	Toets (S)	Leesvaardigheid	per. 4.2	60 min.	2		Ja
<input type="checkbox"/>	H 25-27	fa	per. 4.2	S422	Toets (S)	Chapitre 2 + 3 (incl. tweewekelijkse overhoringen à 10%)	per. 4.2, TW	90 min.	3		Ja
<input type="checkbox"/>	H 25-27	fa	per. 4.2	H421	HD	Leesdossier	per. 4.2		0	0	Nee
<input type="checkbox"/>	H 25-27	fa	per. 4.3	S431	Toets (S)	Luistervaardigheid	per. 4.3	45 min.	2		Ja
<input type="checkbox"/>	H 25-27	fa	per. 4.3	S432	Toets (S)	Chapitre 4 (incl. tweewekelijkse overhoringen à 10%)	per. 4.3, TW	90 min.	3		Ja
<input type="checkbox"/>	H 25-27	fa	per. 4.4	H441	HD	Literatuur	per. 4.4		0	0	Nee
<input type="checkbox"/>	H 25-27	fa	per. 4.4	S442	Toets (S)	Chapitre 5 + 6 (incl. wekelijkse overhoringen à 10%)	per. 4.4, TW	90 min.	3		Nee
<input type="checkbox"/>	H 25-27	fa	per. 4.4	P441	PO	Parijs (presentatie + verslag)	per. 4.4		2		Nee

In verband met een nieuwe methode is het pta van havo-5 nog niet bekend.

HAVO-4 Godsdienst

Check	Cohort	Vak	Periode	Code	Vorm	Omschrijving	Afnamemoment	Tijdsduur	Weging VG	Weging SE	Herkans baar
<input type="checkbox"/>	H 25-27	gd	per. 4.1	S411	Toets (S)	Wereldgodsdiensten	per. 4.1, TW	45 min.	1	10	Ja
<input type="checkbox"/>	H 25-27	gd	per. 4.2	P421	PO	Bijbelse thema's	per. 4.2	150 min.	1	10	Nee
<input type="checkbox"/>	H 25-27	gd	per. 4.3	P431	PO	Essay ethiek (met MA)	per. 4.3	180 min.	1	10	Nee
<input type="checkbox"/>	H 25-27	gd	per. 4.4	P441	PO	Reflectie op Bijbelteksten Oude Testament	per. 4.4	150 min.	1	10	Nee
	H 25-27	gd	per. 5.1	P511	PO	Reflectie op Bijbelteksten Nieuwe Testament	per. 5.1	360 min.		20	Nee
	H 25-27	gd	per. 5.2	P521	PO	Geloofsautobiografie	per. 5.2	360 min.		20	Nee
	H 25-27	gd	per. 5.3	P531	PO	Bijbel & apologetiek	per. 5.3	300 min.		20	Nee

HAVO-4 Geschiedenis

Check	Cohort	Vak	Periode	Code	Vorm	Omschrijving	Afnamemoment	Tijdsduur	Weging VG	Weging SE	Herkans baar
<input type="checkbox"/>	H 25-27	gs	per. 4.1	S412	Toets (S)	H3: Middeleeuwen	per. 4.1	45 min.	2	4	Ja
<input type="checkbox"/>	H 25-27	gs	per. 4.1	S413	Toets (S)	H4: Middeleeuwen	per. 4.1, TW	45 min.	3	4	Nee
<input type="checkbox"/>	H 25-27	gs	per. 4.1	P411	PO	Tijdvakkendossier H1 en H2	per. 4.1	180 min.	3	5	Nee
<input type="checkbox"/>	H 25-27	gs	per. 4.2	S421	Toets (S)	H5: Ontdekkers en hervormers	per. 4.2	45 min.	2	6	Nee
<input type="checkbox"/>	H 25-27	gs	per. 4.2	S422	Toets (S)	H6: Regenten en vorsten	per. 4.2, TW	45 min.	2	6	Ja
<input type="checkbox"/>	H 25-27	gs	per. 4.3	S431	Toets (S)	H7: Pruiken en revoluties	per. 4.3, TW	90 min.	2	6	Ja
<input type="checkbox"/>	H 25-27	gs	per. 4.4	S441	Toets (S)	H8: Burgers en stoommachines	per. 4.4, TW	90 min.	3	6	Nee
<input type="checkbox"/>	H 25-27	gs	per. 4.4	P441	PO	PO Thema 2: -ismen uit 19e eeuw	per. 4.4	180 min.	2	3	Nee
	H 25-27	gs	per. 5.1	S511	Toets (S)	Historische Context 1: Het Britse Rijk	per. 5.1, TW	90 min.		12	Ja
	H 25-27	gs	per. 5.2	S521	Toets (S)	Tijdvak 9: Wereldoorlogen	per. 5.2	90 min.		12	Ja
	H 25-27	gs	per. 5.2	S522	Toets (S)	Historische Context 2: Duitsland in Europa (1918-1991)	per. 5.2, TW	90 min.		12	Ja
	H 25-27	gs	per. 5.3	S531	Toets (S)	Tijdvak 10: Televisie & computer	per. 5.3	90 min.		12	Nee
	H 25-27	gs	per. 5.3	S532	Toets (S)	Historische Context 3: Nederland (1948-2008)	per. 5.3, TW	90 min.		12	Nee

HAVO-4 Lichamelijke opvoeding

Check	Cohort	Vak	Periode	Code	Vorm	Omschrijving	Afnamemoment	Tijdsduur	Weging VG	Weging SE	Herkans baar
<input type="checkbox"/>	H 25-27	lo	per. 4.1	H411	HD	Atletiek (buiten)	per. 4.1		1	1	Nee
<input type="checkbox"/>	H 25-27	lo	per. 4.1	H412	HD	Spel (buiten)	per. 4.1		1	1	Nee
<input type="checkbox"/>	H 25-27	lo	per. 4.2	H421	HD	Turnen	per. 4.2		1	1	Nee
<input type="checkbox"/>	H 25-27	lo	per. 4.2	H422	HD	Spel	per. 4.2		1	1	Nee
<input type="checkbox"/>	H 25-27	lo	per. 4.3	H431	HD	Bewegen op muziek	per. 4.3		1	1	Nee
<input type="checkbox"/>	H 25-27	lo	per. 4.3	H432	HD	Spel	per. 4.3		1	1	Nee
<input type="checkbox"/>	H 25-27	lo	per. 4.4	H441	HD	Spel (buiten)	per. 4.4		1	1	Nee
<input type="checkbox"/>	H 25-27	lo	per. 4.4	H442	HD	Atletiek (binnen/buiten)	per. 4.4		1	1	Nee
	H 25-27	lo	per. 5.1	H511	HD	Keuzeprogramma 1 (buiten)	per. 5.1			1	Nee
	H 25-27	lo	per. 5.1	H512	HD	Keuzeprogramma 2 (binnen/buiten)	per. 5.1			1	Nee
	H 25-27	lo	per. 5.2	H521	HD	Keuzeprogramma 3	per. 5.2			1	Nee
	H 25-27	lo	per. 5.2	H522	HD	Keuzeprogramma 4	per. 5.2			1	Nee
	H 25-27	lo	per. 5.3	H531	HD	Sportoriëntatie	per. 5.3			1	Nee
	H 25-27	lo	per. 5.3	H532	HD	Keuzeprogramma 5	per. 5.3			1	Nee

HAVO-4 Loopbaanoriëntatie

Check	Cohort	Vak	Periode	Code	Vorm	Omschrijving	Afnamemoment	Tijdsduur	Weging VG	Weging SE	Herkans baar
<input type="checkbox"/>	H 25-27	lob	per. 4.1	H411	HD	LOB-plan havo-4	per. 4.1		0	0	Nee
<input type="checkbox"/>	H 25-27	lob	per. 4.2	H421	HD	LOB-activiteit 4.1	per. 4.2		0	0	Nee
<input type="checkbox"/>	H 25-27	lob	per. 4.3	H431	HD	LOB-activiteit 4.2	per. 4.3		0	0	Nee
	H 25-27	lob	per. 5.1	H511	HD	LOB-plan havo-5	per. 5.1			0	Nee
	H 25-27	lob	per. 5.2	H521	HD	LOB-activiteit 5.1	per. 5.2			0	Nee
	H 25-27	lob	per. 5.2	H522	HD	LOB-activiteit 5.2	per. 5.2			0	Nee

**HAVO-4 Maatschappijleer**

Check	Cohort	Vak	Periode	Code	Vorm	Omschrijving	Afnamemoment	Tijdsduur	Weging VG	Weging SE	Herkans baar
<input type="checkbox"/>	H 25-27	ma	per. 4.1	S411	Toets (S)	Rechtsstaat	per. 4.1, TW	45 min.	3	18	Nee
<input type="checkbox"/>	H 25-27	ma	per. 4.2	S421	Toets (S)	Parlementaire democratie	per. 4.2, TW	45 min.	3	18	Ja
<input type="checkbox"/>	H 25-27	ma	per. 4.2	P421	PO	PO Landenvergelijking	per. 4.2	120 min.	2	14	Nee
<input type="checkbox"/>	H 25-27	ma	per. 4.3	S431	Toets (S)	Pluriforme samenleving	per. 4.3, TW	45 min.	3	18	Nee
<input type="checkbox"/>	H 25-27	ma	per. 4.3	P431	PO	Vlog ethiek (met GD)	per. 4.3	120 min.	2	14	Nee
<input type="checkbox"/>	H 25-27	ma	per. 4.4	S441	Toets (S)	Verzorgingsstaat	per. 4.4, TW	45 min.	3	18	Nee
<input type="checkbox"/>	H 25-27	ma	per. 4.4	H441	HD	Aanwezigheid bij activiteiten (rechtbank en/of Tweede Kamer)	per. 4.4		1		Nee

**HAVO-4 Muziek**

Check	Cohort	Vak	Periode	Code	Vorm	Omschrijving	Afnamemoment	Tijdsduur	Weging VG	Weging SE	Herkans baar
<input type="checkbox"/>	H 25-27	mu	per. 4.1	S411	Toets (S)	Muziekgeschiedenis: Jazz en pop	per. 4.1, TW	90 min.	2	5	Ja
<input type="checkbox"/>	H 25-27	mu	per. 4.2	S421	Toets (S)	Muziektheorie	per. 4.2, TW	90 min.	2		Ja
<input type="checkbox"/>	H 25-27	mu	per. 4.2	P421	PO	Musiceeropdracht	per. 4.2	10 min.	2		Nee
<input type="checkbox"/>	H 25-27	mu	per. 4.3	S431	Toets (S)	Muziekgeschiedenis: Middeleeuwen + Renaissance	per. 4.3, TW	90 min.	2	5	Ja
<input type="checkbox"/>	H 25-27	mu	per. 4.3	P431	PO	Compositieopdracht	per. 4.3		2	7	Nee
<input type="checkbox"/>	H 25-27	mu	per. 4.4	S441	Toets (S)	Muziektheorie: solfège en instrumenten	per. 4.4	45 min.	2		Nee
<input type="checkbox"/>	H 25-27	mu	per. 4.4	S442	Toets (S)	Muziekgeschiedenis: Barok + Muziektheorie	per. 4.4, TW	90 min.	2	5	Nee
<input type="checkbox"/>	H 25-27	mu	per. 4.4	P441	PO	Musiceeropdracht	per. 4.4	10 min.	2		Nee
	H 25-27	mu	per. 5.1	S511	Toets (S)	Muziekgeschiedenis: Classicisme	per. 5.1, TW	90 min.		10	Ja
	H 25-27	mu	per. 5.1	P511	PO	Musiceeropdracht	per. 5.1			0	Nee
	H 25-27	mu	per. 5.2	S521	Toets (S)	Muziekgeschiedenis: Romantiek + 20e eeuw	per. 5.2, TW	90 min.		10	Ja
	H 25-27	mu	per. 5.3	M531	Toets (M)	Mondeling technische termen, theorie, solfège en improvisatie	per. 5.3, TW	30 min.		10	Nee
	H 25-27	mu	per. 5.3	P531	PO	Compositieopdracht	per. 5.3			8	Nee
	H 25-27	mu	per. 5.3	P532	PO	Openbaar schoolexamen	per. 5.3			40	Nee

HAVO-4 Natuurkunde

Check	Cohort	Vak	Periode	Code	Vorm	Omschrijving	Afnamemoment	Tijdsduur	Weging VG	Weging SE	Herkansbaar
<input type="checkbox"/>	H 25-27	na	per. 4.1	S411	Toets (S)	H1: Bewegen in beeld	per. 4.1	90 min.	2	4	Ja
<input type="checkbox"/>	H 25-27	na	per. 4.1	S412	Toets (S)	H2: Elektriciteit	per. 4.1, TW	90 min.	2	8	Ja
<input type="checkbox"/>	H 25-27	na	per. 4.1	S413	Toets (S)	H3: Krachten	per. 4.1	90 min.	2	4	Ja
<input type="checkbox"/>	H 25-27	na	per. 4.2	S421	Toets (S)	H4: Trillingen	per. 4.2, TW	90 min.	2		Ja
<input type="checkbox"/>	H 25-27	na	per. 4.3	S431	Toets (S)	H5: Straling	per. 4.3	90 min.	2		Ja
<input type="checkbox"/>	H 25-27	na	per. 4.3	S432	Toets (S)	H6: Arbeid en energie	per. 4.3, TW	90 min.	2	8	Ja
<input type="checkbox"/>	H 25-27	na	per. 4.4	S441	Toets (S)	Keuzekatern: Optica	per. 4.4, TW	90 min.	2	10	Nee
<input type="checkbox"/>	H 25-27	na	per. 4.4	P441	PO	Keuzekatern: Technische automatisering	per. 4.4	variabel	1	6	Nee
	H 25-27	na	per. 5.1	S511	Toets (S)	H7: Stoffen en materialen + H11: Zonnestelsel en heelal	per. 5.1, TW	120 min.		16	Ja
	H 25-27	na	per. 5.2	S521	Toets (S)	H9: Golven + H10: Medische beeldvorming	per. 5.2, TW	120 min.		16	Ja
	H 25-27	na	per. 5.3	S531	Toets (S)	Proefexamen alle examendomeinen	per. 5.3, TW	180 min.		18	Nee
	H 25-27	na	per. 5.3	P531	PO	Meesterproef	per. 5.3	variabel		10	Nee

HAVO-4 Nederlands

Check	Cohort	Vak	Periode	Code	Vorm	Omschrijving	Afnamemoment	Tijdsduur	Weging VG	Weging SE	Herkans baar
<input type="checkbox"/>	H 25-27	ne	per. 4.1	S411	Toets (S)	Vogelvlucht taal	per. 4.1, TW	90 min.	1		Ja
<input type="checkbox"/>	H 25-27	ne	per. 4.1	H411	HD	Literatuur: thematisch	per. 4.1		0	0	Nee
<input type="checkbox"/>	H 25-27	ne	per. 4.2	S421	Toets (S)	Literatuur: middeleeuwen en renaissance	per. 4.2	45 min.	1		Nee
<input type="checkbox"/>	H 25-27	ne	per. 4.2	S422	Toets (S)	Tekstredactie 1: spelling en interpunctie	per. 4.2, TW	60 min.	1		Ja
<input type="checkbox"/>	H 25-27	ne	per. 4.3	S431	Toets (S)	Argumentatie	per. 4.3, TW	60 min.	1	15	Ja
<input type="checkbox"/>	H 25-27	ne	per. 4.3	P431	PO	Recensie	per. 4.3		1	15	Ja
<input type="checkbox"/>	H 25-27	ne	per. 4.4	S441	Toets (S)	Literatuur: Oeroeg	per. 4.4, TW	60 min.	1		Nee
<input type="checkbox"/>	H 25-27	ne	per. 4.4	M441	Toets (M)	Debatteren	per. 4.4	15 min.	1	10	Nee
	H 25-27	ne	per. 5.1	S511	Toets (S)	Geëngageerde poëzie	per. 5.1	45 min.		5	Nee
	H 25-27	ne	per. 5.1	S512	Toets (S)	Tekstredactie 2: formuleren	per. 5.1, TW	60 min.		10	Ja
	H 25-27	ne	per. 5.2	S521	Toets (S)	Literatuur: moderne tijd	per. 5.2, TW	45 min.		5	Ja
	H 25-27	ne	per. 5.2	M521	Toets (M)	Eloquentia	per. 5.2	15 min.		15	Nee
	H 25-27	ne	per. 5.3	S531	Toets (S)	Leesvaardigheid	per. 5.3, TW	90 min.		15	Nee
	H 25-27	ne	per. 5.3	P531	PO	Literair schrijven: kort verhaal of essay	per. 5.3			10	Nee

HAVO-4 Profielwerkstuk

Check	Cohort	Vak	Periode	Code	Vorm	Omschrijving	Afnamemoment	Tijdsduur	Weging VG	Weging SE	Herkans baar
	H 25-27	pws	per. 5.3	P531	PO	Profielwerkstuk	per. 5.3			100	Nee

HAVO-4 Rekenen 3F

Check	Cohort	Vak	Periode	Code	Vorm	Omschrijving	Afnamemoment	Tijdsduur	Weging VG	Weging SE	Herkans baar
<input type="checkbox"/>	H 25-27	R3F	per. 4.2	S421	Toets (S)	Rekentoets	per. 4.2, TW		1	100	Ja
	H 25-27	R3F	per. 5.2	S521	Toets (S)	Rekentoets	per. 5.2, TW			100	Ja

HAVO-4 Scheikunde

Check	Cohort	Vak	Periode	Code	Vorm	Omschrijving	Afnamemoment	Tijdsduur	Weging VG	Weging SE	Herkans baar
<input type="checkbox"/>	H 25-27	sk	per. 4.1	S411	Toets (S)	H1: Scheiden en reageren	per. 4.1	45 min.	1		Ja
<input type="checkbox"/>	H 25-27	sk	per. 4.1	S412	Toets (S)	H1: Scheiden en reageren + H2: Bouwstenen van stoffen	per. 4.1, TW	90 min.	2		Nee
<input type="checkbox"/>	H 25-27	sk	per. 4.2	S421	Toets (S)	H3: Stoffen en reacties	per. 4.2	45 min.	1		Ja
<input type="checkbox"/>	H 25-27	sk	per. 4.2	S422	Toets (S)	H3: Stoffen en reacties + H4: Moleculaire stoffen	per. 4.2, TW	90 min.	2		Nee
<input type="checkbox"/>	H 25-27	sk	per. 4.3	S431	Toets (S)	H5: Zouten en zoutoplossingen	per. 4.3	45 min.	1		Nee
<input type="checkbox"/>	H 25-27	sk	per. 4.3	S432	Toets (S)	H1 t/m H5	per. 4.3, TW	100 min.	3	15	Ja
<input type="checkbox"/>	H 25-27	sk	per. 4.3	P431	PO	Mol-project: reis om de wereld	per. 4.3		1		Nee
<input type="checkbox"/>	H 25-27	sk	per. 4.4	S441	Toets (S)	H6: Koolstofchemie	per. 4.4	45 min.	1		Nee
<input type="checkbox"/>	H 25-27	sk	per. 4.4	S442	Toets (S)	H6: Koolstofchemie + H7: Zuren + H8.1: Basen	per. 4.4, TW	90 min.	3		Nee
	H 25-27	sk	per. 5.1	S511	Toets (S)	H6: Koolstofchemie + H11: Kunststoffen + H12: Chemie van het leven	per. 5.1, TW	120 min.		25	Ja
	H 25-27	sk	per. 5.2	S521	Toets (S)	H7: Zuren + H8: Basen + H10: Redox	per. 5.2, TW	120 min.		30	Ja
	H 25-27	sk	per. 5.2	P521	PO	Kwalitatieve analyse	per. 5.2	120 min.		10	Nee
	H 25-27	sk	per. 5.3	S531	Toets (S)	H9: reactie en energie + H13: Duurzaam produceren	per. 5.3, TW	120 min.		20	Nee

HAVO-4 Tekenen

Check	Cohort	Vak	Periode	Code	Vorm	Omschrijving	Afnamemoment	Tijdsduur	Weging VG	Weging SE	Herkans baar
<input type="checkbox"/>	H 25-27	te	per. 4.1	S411	Toets (S)	Blok 2: Middeleeuwen + Blok 3 deel 1: Renaissance	per. 4.1, TW	90 min.	1	5	Ja
<input type="checkbox"/>	H 25-27	te	per. 4.1	P411	PO	Praktijkopdracht 1	per. 4.1		1	5	Nee
<input type="checkbox"/>	H 25-27	te	per. 4.2	S421	Toets (S)	Blok 3 deel 2: Barok, Rococo en Neoclassicisme	per. 4.2, TW	90 min.	1	5	Ja
<input type="checkbox"/>	H 25-27	te	per. 4.2	P421	PO	Praktijkopdracht 2	per. 4.2		1	5	Nee
<input type="checkbox"/>	H 25-27	te	per. 4.3	S431	Toets (S)	Blok 4 deel 1: Negentiende eeuw	per. 4.3, TW	90 min.	1	5	Ja
<input type="checkbox"/>	H 25-27	te	per. 4.3	P431	PO	Praktijkopdracht 3	per. 4.3		1	5	Nee
<input type="checkbox"/>	H 25-27	te	per. 4.4	S441	Toets (S)	Blok 5: Modernisme deel 1	per. 4.4, TW	90 min.	1	5	Nee
<input type="checkbox"/>	H 25-27	te	per. 4.4	P441	PO	Praktijkopdracht 4	per. 4.4		1	5	Nee
	H 25-27	te	per. 5.1	S511	Toets (S)	Blok 5: Modernisme deel 2	per. 5.1, TW	90 min.		10	Ja
	H 25-27	te	per. 5.1	P511	PO	Praktijkopdracht 5 n.a.v. examenthema	per. 5.1			8	Nee
	H 25-27	te	per. 5.2	S521	Toets (S)	Blok 6 deel 1: Postmodernisme deel 1	per. 5.2, TW	90 min.		12	Ja
	H 25-27	te	per. 5.2	P521	PO	Praktijkopdracht 6 deel 1 n.a.v. examenthema	per. 5.2			9	Nee
	H 25-27	te	per. 5.3	S531	Toets (S)	Blok 6 deel 2: Postmodernisme deel 2	per. 5.3, TW	90 min.		12	Nee
	H 25-27	te	per. 5.3	P531	PO	Praktijkopdracht 6 deel 2 n.a.v. examenthema	per. 5.3			9	Nee

HAVO-4 Wiskunde A

Check	Cohort	Vak	Periode	Code	Vorm	Omschrijving	Afnamemoment	Tijdsduur	Weging VG	Weging SE	Herkansbaar
<input type="checkbox"/>	H 25-27	wa	per. 4.1	S411	Toets (S)	H1: Tabellen en grafieken	per. 4.1, TW	90 min.	1		Ja
<input type="checkbox"/>	H 25-27	wa	per. 4.2	S421	Toets (S)	H2: Statistische cyclus	per. 4.2	90 min.	1	5	Ja
<input type="checkbox"/>	H 25-27	wa	per. 4.2	S422	Toets (S)	H3: Lineaire verbanden	per. 4.2, TW	90 min.	2		Ja
<input type="checkbox"/>	H 25-27	wa	per. 4.3	S431	Toets (S)	H4: Handig tellen	per. 4.3	90 min.	3	5	Ja
<input type="checkbox"/>	H 25-27	wa	per. 4.3	S432	Toets (S)	H5: Veranderingen	per. 4.3, TW	90 min.	2	5	Ja
<input type="checkbox"/>	H 25-27	wa	per. 4.4	S441	Toets (S)	H6: Rekenregels en formules	per. 4.4	90 min.	3	5	Nee
<input type="checkbox"/>	H 25-27	wa	per. 4.4	S442	Toets (S)	H7: Statistiek en beslissingen	per. 4.4, TW	90 min.	2	5	Nee
<input type="checkbox"/>	H 25-27	wa	per. 4.4	H441	HD	H8: Statistiek met de computer	per. 4.4		0	0	Nee
	H 25-27	wa	per. 5.1	S511	Toets (S)	H9: Exponentiële verbanden	per. 5.1, TW	90 min.		15	Ja
	H 25-27	wa	per. 5.2	S521	Toets (S)	H10: Statistiek gebruiken	per. 5.2	90 min.		15	Nee
	H 25-27	wa	per. 5.2	S522	Toets (S)	H11: Formules en variabelen	per. 5.2, TW	120 min.		15	Ja
	H 25-27	wa	per. 5.3	S531	Toets (S)	Herhaling centraal-examenstof	per. 5.3, TW	180 min.		30	Nee

HAVO-4 Wiskunde B

Check	Cohort	Vak	Periode	Code	Vorm	Omschrijving	Afnamemoment	Tijdsduur	Weging VG	Weging SE	Herkansbaar
<input type="checkbox"/>	H 25-27	wb	per. 4.1	S411	Toets (S)	H1: Formules, grafieken en vergelijkingen	per. 4.1	90 min.	2		Ja
<input type="checkbox"/>	H 25-27	wb	per. 4.1	S412	Toets (S)	H2: Veranderingen	per. 4.1, TW	90 min.	1	2	Ja
<input type="checkbox"/>	H 25-27	wb	per. 4.2	S421	Toets (S)	H3: Hoeken en afstanden	per. 4.2	90 min.	3		Ja
<input type="checkbox"/>	H 25-27	wb	per. 4.2	S422	Toets (S)	H4: Werken met formules	per. 4.2, TW	90 min.	3		Ja
<input type="checkbox"/>	H 25-27	wb	per. 4.3	S431	Toets (S)	H5: Machten, exponenten en logaritmen	per. 4.3	90 min.	3	4	Ja
<input type="checkbox"/>	H 25-27	wb	per. 4.3	S432	Toets (S)	H6: De afgeleide functie	per. 4.3	90 min.	3	8	Nee
<input type="checkbox"/>	H 25-27	wb	per. 4.4	S441	Toets (S)	H7: Lijnen en cirkels	per. 4.4, TW	120 min.	3	4	Nee
	H 25-27	wb	per. 5.1	S511	Toets (S)	H9: Exponentiële en logaritmische formules	per. 5.1	90 min.		11	Ja
	H 25-27	wb	per. 5.1	S512	Toets (S)	H8: Goniometrie	per. 5.1, TW	120 min.		13	Ja
	H 25-27	wb	per. 5.2	S521	Toets (S)	H10: Meetkundige berekeningen	per. 5.2	90 min.		15	Ja
	H 25-27	wb	per. 5.2	S522	Toets (S)	H11: Verbanden en functies	per. 5.2, TW	120 min.		13	Ja
	H 25-27	wb	per. 5.3	S531	Toets (S)	H12: Examentraining	per. 5.3, TW	180 min.		30	Nee

HAVO-4 Wiskunde D

Check	Cohort	Vak	Periode	Code	Vorm	Omschrijving	Afnamemoment	Tijdsduur	Weging VG	Weging SE	Herkansbaar
<input type="checkbox"/>	H 25-27	wd	per. 4.1	S411	Toets (S)	H1: Combinatoriek	per. 4.1	90 min.	2		Ja
<input type="checkbox"/>	H 25-27	wd	per. 4.1	S412	Toets (S)	H2: Oppervlakte en inhoud	per. 4.1	90 min.	1		Ja
<input type="checkbox"/>	H 25-27	wd	per. 4.2	S421	Toets (S)	H3: Kansberekening	per. 4.2	90 min.	3		Ja
<input type="checkbox"/>	H 25-27	wd	per. 4.2	S422	Toets (S)	H4: Aanzichten en doorsneden	per. 4.2, TW	90 min.	3	14	Ja
<input type="checkbox"/>	H 25-27	wd	per. 4.3	S431	Toets (S)	H5: Kansverdelingen	per. 4.3	90 min.	1		Ja
<input type="checkbox"/>	H 25-27	wd	per. 4.3	S432	Toets (S)	H7: De normale verdeling	per. 4.3, TW	90 min.	2		Ja
<input type="checkbox"/>	H 25-27	wd	per. 4.4	S441	Toets (S)	H6: Vectormeetkunde	per. 4.4	90 min.	3	14	Nee
<input type="checkbox"/>	H 25-27	wd	per. 4.4	S442	Toets (S)	H8: Groeiprocessen	per. 4.4, TW	90 min.	3	14	Nee
	H 25-27	wd	per. 5.1	S511	Toets (S)	H9: Afgeleide en tweede afgeleide	per. 5.1	90 min.		14	Ja
	H 25-27	wd	per. 5.1	S512	Toets (S)	H10: Toetsen en hypothesen	per. 5.1	90 min.		14	Ja
	H 25-27	wd	per. 5.2	S521	Toets (S)	H11: Periodieke functies	per. 5.2	90 min.		15	Ja
	H 25-27	wd	per. 5.2	S522	Toets (S)	H12: Functies met e-machten en natuurlijke logaritmen	per. 5.2	90 min.		15	Ja

Programma

van

Toetsing

en

Afsluiting

cohort 2024-2026

havo 5

vakdelen ak, be, bi, ckv, du, ec, en, fa, gs, gd, lo, lob, ma, mu, na, ne, pws, r3f, sk, te, wa, wb

Beste leerling uit havo-5,

Hieronder vind je per vak het overzicht van je toetsen in de bovenbouw.

Dit schooljaar maak je in havo-5 alleen de toetsen met  in de eerste kolom.

De andere toetsen heb je al vorig schooljaar in havo-4 gemaakt.

De belangrijkste toetsen van een vak hebben een examenweging (weging SE). Die bepaalt hoe vaak het cijfer meetelt voor het schoolexamen dat je aan het eind van havo-5 gaat afsluiten.

Veel succes gewenst met het maken van je toetsen!

Namens de schoolleiding, meneer Rimmelink

**HAVO-5 Aardrijkskunde**

Check	Cohort	Vak	Periode	Code	Vorm	Omschrijving	Afnamemoment	Tijdsduur	Weging VG	Weging SE	Herkans baar
✓	H 24-26	ak	per. 4.1	S411	Toets (S)	Schetskaart H1: Leefomgeving wateroverlast	per. 4.1	90 min.	1		Nee
✓	H 24-26	ak	per. 4.1	S412	Toets (S)	H1: Leefomgeving wateroverlast (toepassingstoets)	per. 4.1, TW	90 min.	2	8	Ja
✓	H 24-26	ak	per. 4.2	S421	Toets (S)	H2: Wereld wereldbeeld (toepassingstoets)	per. 4.2, TW	90 min.	2	8	Ja
✓	H 24-26	ak	per. 4.3	S431	Toets (S)	H3: Aarde, landschap en klimaat (toepassingstoets)	per. 4.3, TW	90 min.	2	8	Ja
✓	H 24-26	ak	per. 4.4	S441	Toets (S)	H4: Eigen leefomgeving stedelijke gebieden (toepassingstoets)	per. 4.4	90 min.	2	8	Nee
✓	H 24-26	ak	per. 4.4	S442	Toets (S)	Examentoets (herhaling hele boek)	per. 4.4, TW	90 min.	3	8	Nee
<input type="checkbox"/>	H 24-26	ak	per. 5.1	S511	Toets (S)	H1: Globalisering (toepassingstoets)	per. 5.1, TW	90 min.		18	Ja
<input type="checkbox"/>	H 24-26	ak	per. 5.2	S521	Toets (S)	H2: Aarde (toepassingstoets)	per. 5.2, TW	90 min.		18	Ja
<input type="checkbox"/>	H 24-26	ak	per. 5.3	S531	Toets (S)	H3: Brazilië (toepassingstoets)	per. 5.3	90 min.		16	Nee
<input type="checkbox"/>	H 24-26	ak	per. 5.3	S532	Toets (S)	Examentoets	per. 5.3, TW	90 min.		8	Nee

**HAVO-5 Bedrijfseconomie**

Check	Cohort	Vak	Periode	Code	Vorm	Omschrijving	Afnamemoment	Tijdsduur	Weging VG	Weging SE	Herkans baar
✓	H 24-26	be	per. 4.1	S411	Toets (S)	Financiële zelfredzaamheid H1-H6	per. 4.1, TW	90 min.	3	10	Ja
✓	H 24-26	be	per. 4.2	S421	Toets (S)	Marktverovering H1-H3 + Bedrijf starten H1	per. 4.2, TW	90 min.	3	8	Ja
✓	H 24-26	be	per. 4.2	P421	PO	Ondernemingsplan	per. 4.2	600 min.	1	4	Nee
✓	H 24-26	be	per. 4.3	S431	Toets (S)	Bedrijf starten H2-H6	per. 4.3, TW	90 min.	3	10	Ja
✓	H 24-26	be	per. 4.4	S441	Toets (S)	Personeelsbeleid en interne organisatie H1-H6	per. 4.4, TW	90 min.	3	8	Nee
<input type="checkbox"/>	H 24-26	be	per. 5.1	S511	Toets (S)	Financiering en verslaggeving H1-H6	per. 5.1, TW	90 min.		15	Ja
<input type="checkbox"/>	H 24-26	be	per. 5.2	S521	Toets (S)	Het resultaat H1-H5 + Investeren H1-H2	per. 5.2, TW	90 min.		20	Ja
<input type="checkbox"/>	H 24-26	be	per. 5.3	S531	Toets (S)	Examentoets syllabus	per. 5.3, TW	90 min.		20	Nee
<input type="checkbox"/>	H 24-26	be	per. 5.3	P531	PO	Examendossier	per. 5.3	360 min.		5	Nee

**HAVO-5 Biologie**

Check	Cohort	Vak	Periode	Code	Vorm	Omschrijving	Afnamemoment	Tijdsduur	Weging VG	Weging SE	Herkans baar
✓	H 24-26	bi	per. 4.1	S411	Toets (S)	H2: Cellen	per. 4.1	45 min.	2		Nee
✓	H 24-26	bi	per. 4.1	S412	Toets (S)	H2: Cellen + H3: Onderzoek	per. 4.1, TW	90 min.	3	8	Ja
✓	H 24-26	bi	per. 4.2	S421	Toets (S)	H1: Gedrag	per. 4.2	60 min.	2	4	Ja
✓	H 24-26	bi	per. 4.2	S422	Toets (S)	H4: Voortplanting	per. 4.2, TW	60 min.	2	5	Ja
✓	H 24-26	bi	per. 4.3	S431	Toets (S)	H5: Voeding en energie	per. 4.3	45 min.	2		Nee
✓	H 24-26	bi	per. 4.3	S432	Toets (S)	H5: Voeding + H6: Vertering	per. 4.3, TW	90 min.	3	9	Ja
✓	H 24-26	bi	per. 4.4	S441	Toets (S)	H7: Relaties + H8: Ecologie	per. 4.4, TW	90 min.	3	8	Nee
✓	H 24-26	bi	per. 4.4	P441	PO	Bio-map: H1 Blijddorp, H2 microscopie celdeling, H3 plasmolyse, H3 osmose, H5 huidmondjes, H6 amylase, H8 ecosysteem	per. 4.4		3	6	Nee
<input type="checkbox"/>	H 24-26	bi	per. 5.1	S511	Toets (S)	H9: Erfelijkheid + H10: Evolutie	per. 5.1, TW	90 min.		16	Ja
<input type="checkbox"/>	H 24-26	bi	per. 5.2	S521	Toets (S)	H11: Transport + H12: Gezondheid	per. 5.2, TW	90 min.		16	Ja
<input type="checkbox"/>	H 24-26	bi	per. 5.3	S531	Toets (S)	H13: Gaswisseling en uitscheiding + H14: Reageren	per. 5.3, TW	90 min.		16	Nee
<input type="checkbox"/>	H 24-26	bi	per. 5.3	P531	PO	Bio-map: H9 DNA-practicum, H10 natuurlijke selectie, H11 hartpracticum, H12 bloedgroepen, H13 vitale capaciteit, H14 oogpracticum	per. 5.3			12	Nee

**HAVO-5 Culturele en kunstzinnige vorming**

Check	Cohort	Vak	Periode	Code	Vorm	Omschrijving	Afnamemoment	Tijdsduur	Weging VG	Weging SE	Herkans baar
✓	H 24-26	ckv	per. 4.1	P411	PO	CZP start	per. 4.1		2	10	Nee
✓	H 24-26	ckv	per. 4.1	P412	PO	CAP1 - toegepaste kunst	per. 4.1		3	15	Nee
✓	H 24-26	ckv	per. 4.2	P421	PO	CAP2 - beeldende kunst	per. 4.2		4	20	Nee
✓	H 24-26	ckv	per. 4.3	P431	PO	CAP3 - podiumkunst	per. 4.3		4	20	Nee
✓	H 24-26	ckv	per. 4.4	M441	Toets (M)	CZP eind + reflectie	per. 4.4, TW	15 min.	3	15	Nee
✓	H 24-26	ckv	per. 4.4	P441	PO	Onderzoek kunstonderwerp naar keuze	per. 4.4		4	20	Nee

HAVO-5 Duits

Check	Cohort	Vak	Periode	Code	Vorm	Omschrijving	Afnamemoment	Tijdsduur	Weging VG	Weging SE	Herkansbaar
✓	H 24-26	du	per. 4.1	S411	Toets (S)	Leerstofoets 1	per. 4.1, TW	60 min.	3		Ja
✓	H 24-26	du	per. 4.1	S412	Toets (S)	Leesvaardigheid	per. 4.1, TW	90 min.	3		Nee
✓	H 24-26	du	per. 4.2	S421	Toets (S)	Kijk- en luistervaardigheid	per. 4.2	90 min.	3		Nee
✓	H 24-26	du	per. 4.2	S422	Toets (S)	Leerstofoets 2	per. 4.2, TW	60 min.	3		Ja
✓	H 24-26	du	per. 4.3	S431	Toets (S)	Leerstofoets 3	per. 4.3, TW	60 min.	3		Ja
✓	H 24-26	du	per. 4.3	M431	Toets (M)	Presentatie buitenlandreis	per. 4.3	10 min.	2		Nee
✓	H 24-26	du	per. 4.4	S441	Toets (S)	Schrijfvaardigheid (informele brief)	per. 4.4	90 min.	2		Nee
✓	H 24-26	du	per. 4.4	S442	Toets (S)	Literatuur	per. 4.4	45 min.	3	10	Nee
✓	H 24-26	du	per. 4.4	S443	Toets (S)	Examenidoom	per. 4.4	45 min.	2		Nee
✓	H 24-26	du	per. 4.4	S444	Toets (S)	Leerstofoets 4	per. 4.4, TW	60 min.	6		Nee
<input type="checkbox"/>	H 24-26	du	per. 5.1	S511	Toets (S)	Schrijfvaardigheid (formele brief)	per. 5.1, TW	120 min.		20	Ja
<input type="checkbox"/>	H 24-26	du	per. 5.2	S521	Toets (S)	Kijk- en luistervaardigheid	per. 5.2, TW	90 min.		20	Ja
<input type="checkbox"/>	H 24-26	du	per. 5.2	M521	Toets (M)	Gespreksvaardigheid	per. 5.2	10 min.		20	Nee
<input type="checkbox"/>	H 24-26	du	per. 5.3	S531	Toets (S)	Literatuur	per. 5.3	45 min.		8	Nee
<input type="checkbox"/>	H 24-26	du	per. 5.3	S532	Toets (S)	Examenidoom	per. 5.3	45 min.		2	Nee
<input type="checkbox"/>	H 24-26	du	per. 5.3	S533	Toets (S)	Leesvaardigheid (havo-examen)	per. 5.3, TW	150 min.		20	Nee

**HAVO-5 Economie**

Check	Cohort	Vak	Periode	Code	Vorm	Omschrijving	Afnamemoment	Tijdsduur	Weging VG	Weging SE	Herkans baar
✓	H 24-26	ec	per. 4.1	S411	Toets (S)	Crisis + Jong & oud H1-H2	per. 4.1, TW	90 min.	3	7	Ja
✓	H 24-26	ec	per. 4.2	S421	Toets (S)	Jong & oud H3-H8	per. 4.2, TW	90 min.	3	7	Ja
✓	H 24-26	ec	per. 4.2	P421	PO	PO Reconomie	per. 4.2	600 min.	2	4	Nee
✓	H 24-26	ec	per. 4.3	S431	Toets (S)	Vragers en aanbieders H1-H5	per. 4.3, TW	90 min.	3	11	Ja
✓	H 24-26	ec	per. 4.4	S441	Toets (S)	Werk en werkloosheid H1-H6	per. 4.4, TW	90 min.	3	11	Nee
<input type="checkbox"/>	H 24-26	ec	per. 5.1	S511	Toets (S)	Markt & overheid H1-H6	per. 5.1, TW	90 min.		18	Ja
<input type="checkbox"/>	H 24-26	ec	per. 5.1	H511	HD	Diagnostische meerkeuzetoets	per. 5.1	45 min.		0	Ja
<input type="checkbox"/>	H 24-26	ec	per. 5.2	S521	Toets (S)	Verdienen & uitgeven H1-H4	per. 5.2, TW	90 min.		18	Ja
<input type="checkbox"/>	H 24-26	ec	per. 5.3	S531	Toets (S)	Europa H1-H3	per. 5.3, TW	90 min.		18	Nee
<input type="checkbox"/>	H 24-26	ec	per. 5.3	P531	PO	Examendossier en experimenten	per. 5.3	360 min.		6	Nee

**HAVO-5 Engels**

Check	Cohort	Vak	Periode	Code	Vorm	Omschrijving	Afnamemoment	Tijdsduur	Weging VG	Weging SE	Herkans baar
✓	H 24-26	en	per. 4.1	S411	Toets (S)	Unit 1	per. 4.1	45 min.	2		Nee
✓	H 24-26	en	per. 4.1	S412	Toets (S)	Unit 2 + Writing	per. 4.1, TW	90 min.	3		Ja
✓	H 24-26	en	per. 4.2	S421	Toets (S)	Unit 3 + Listening	per. 4.2, TW	90 min.	3		Ja
✓	H 24-26	en	per. 4.2	M421	Toets (M)	Literatuurpresentatie	per. 4.2	5-8 min.	3	10	Nee
✓	H 24-26	en	per. 4.3	S431	Toets (S)	Unit 4 + Writing	per. 4.3, TW	90 min.	3		Ja
✓	H 24-26	en	per. 4.4	S441	Toets (S)	Unit 5 + Listening	per. 4.4, TW	90 min.	3		Nee
✓	H 24-26	en	per. 4.4	S442	Toets (S)	Literatuuropdracht boek 1	per. 4.4	45 min.	2	8	Nee
<input type="checkbox"/>	H 24-26	en	per. 5.1	S511	Toets (S)	Examenidoom + Reading (Unit 1)	per. 5.1, TW	90 min.		12	Ja
<input type="checkbox"/>	H 24-26	en	per. 5.2	S521	Toets (S)	Literatuuropdracht	per. 5.2	60 min.		8	Nee
<input type="checkbox"/>	H 24-26	en	per. 5.2	S522	Toets (S)	Schrijfvaardigheid	per. 5.2, TW	90 min.		20	Ja
<input type="checkbox"/>	H 24-26	en	per. 5.2	S523	Toets (S)	Kijk- en luistervaardigheid	per. 5.2	60 min.		20	Nee
<input type="checkbox"/>	H 24-26	en	per. 5.3	S531	Toets (S)	Examenidoom + Reading (Unit 2)	per. 5.3, TW	90 min.		12	Nee
<input type="checkbox"/>	H 24-26	en	per. 5.3	M531	Toets (M)	Gespreksvaardigheid	per. 5.3	15 min.		10	Nee

HAVO-5 Frans

Check	Cohort	Vak	Periode	Code	Vorm	Omschrijving	Afnamemoment	Tijdsduur	Weging VG	Weging SE	Herkans baar
✓	H 24-26	fa	per. 4.1	S411	Toets (S)	Chapitre 1 (incl. tweewekelijkse overhoringen à 10%)	per. 4.1, TW	90 min.	3		Ja
✓	H 24-26	fa	per. 4.2	S421	Toets (S)	Leesvaardigheid	per. 4.2	60 min.	2		Ja
✓	H 24-26	fa	per. 4.2	S422	Toets (S)	Chapitre 2 (incl. tweewekelijkse overhoringen à 10%)	per. 4.2, TW	90 min.	3		Ja
✓	H 24-26	fa	per. 4.2	H421	HD	Leesdossier	per. 4.2		0	0	Nee
✓	H 24-26	fa	per. 4.3	S431	Toets (S)	Luistervaardigheid	per. 4.3	45 min.	2		Ja
✓	H 24-26	fa	per. 4.3	S432	Toets (S)	Chapitre 4 (incl. tweewekelijkse overhoringen à 10%)	per. 4.3, TW	90 min.	3		Ja
✓	H 24-26	fa	per. 4.4	S441	Toets (S)	Literatuur	per. 4.4	45 min.	2	8	Nee
✓	H 24-26	fa	per. 4.4	S442	Toets (S)	Chapitre 5 (incl. tweewekelijkse overhoringen à 10%)	per. 4.4, TW	90 min.	3		Nee
✓	H 24-26	fa	per. 4.4	P441	PO	Parijs (presentatie + verslag)	per. 4.4		2		Nee
<input type="checkbox"/>	H 24-26	fa	per. 5.1	S511	Toets (S)	Chapitre 1 + Leesvaardigheid	per. 5.1, TW	90 min.		17	Ja
<input type="checkbox"/>	H 24-26	fa	per. 5.1	H511	HD	Leesdossier	per. 5.1			0	Nee
<input type="checkbox"/>	H 24-26	fa	per. 5.2	S521	Toets (S)	Chapitre 2 + Schrijfvaardigheid	per. 5.2	90 min.		25	Ja
<input type="checkbox"/>	H 24-26	fa	per. 5.2	S522	Toets (S)	Kijk- en luistervaardigheid	per. 5.2, TW	60 min.		20	Nee
<input type="checkbox"/>	H 24-26	fa	per. 5.3	S531	Toets (S)	Literatuur	per. 5.3, TW	90 min.		10	Nee
<input type="checkbox"/>	H 24-26	fa	per. 5.3	M531	Toets (M)	Spreekvaardigheid	per. 5.3	20 min.		20	Nee
<input type="checkbox"/>	H 24-26	fa	per. 5.3	H531	HD	Examenidoom	per. 5.3			0	Nee

HAVO-5 Godsdienst

Check	Cohort	Vak	Periode	Code	Vorm	Omschrijving	Afnamemoment	Tijdsduur	Weging VG	Weging SE	Herkans baar
✓	H 24-26	gd	per. 4.1	P411	PO	Bijbelse thema's	per. 4.1	150 min.	1	10	Nee
✓	H 24-26	gd	per. 4.2	S421	Toets (S)	Wereldgodsdiensten	per. 4.2, TW	45 min.	1	10	Ja
✓	H 24-26	gd	per. 4.3	P431	PO	Essay ethiek (met MA)	per. 4.3	180 min.	1	10	Nee
✓	H 24-26	gd	per. 4.4	P441	PO	Reflectie op Bijbelteksten Oude Testament	per. 4.4	150 min.	1	10	Nee
<input type="checkbox"/>	H 24-26	gd	per. 5.1	P511	PO	Reflectie op Bijbelteksten Nieuwe Testament	per. 5.1	360 min.		20	Nee
<input type="checkbox"/>	H 24-26	gd	per. 5.2	P521	PO	Geloofsautobiografie	per. 5.2	360 min.		20	Nee
<input type="checkbox"/>	H 24-26	gd	per. 5.3	P531	PO	Bijbel & apologetiek	per. 5.3	300 min.		20	Nee

HAVO-5 Geschiedenis

Check	Cohort	Vak	Periode	Code	Vorm	Omschrijving	Afnamemoment	Tijdsduur	Weging VG	Weging SE	Herkans baar
✓	H 24-26	gs	per. 4.1	S411	Toets (S)	H1: Prehistorie + H2: Oudheid	per. 4.1	45 min.	3	4	Nee
✓	H 24-26	gs	per. 4.1	S412	Toets (S)	H3: Middeleeuwen	per. 4.1	45 min.	2	4	Ja
✓	H 24-26	gs	per. 4.1	S413	Toets (S)	H4: Middeleeuwen	per. 4.1, TW	45 min.	3	4	Nee
✓	H 24-26	gs	per. 4.2	S421	Toets (S)	H5: Ontdekkers en hervormers	per. 4.2	45 min.	2	6	Nee
✓	H 24-26	gs	per. 4.2	S422	Toets (S)	H6: Regenten en vorsten	per. 4.2, TW	45 min.	2	6	Ja
✓	H 24-26	gs	per. 4.3	S431	Toets (S)	H7: Pruiken en revoluties	per. 4.3, TW	90 min.	2	6	Ja
✓	H 24-26	gs	per. 4.4	S441	Toets (S)	H8: Burgers en stoommachines	per. 4.4, TW	90 min.	3	6	Nee
✓	H 24-26	gs	per. 4.4	P441	PO	PO Thema 2: -ismen uit 19e eeuw	per. 4.4		1	4	Nee
<input type="checkbox"/>	H 24-26	gs	per. 5.1	S511	Toets (S)	Historische Context 1: Het Britse Rijk	per. 5.1, TW	90 min.		12	Ja
<input type="checkbox"/>	H 24-26	gs	per. 5.2	S521	Toets (S)	Tijdvak 9: Wereldoorlogen	per. 5.2	90 min.		12	Ja
<input type="checkbox"/>	H 24-26	gs	per. 5.2	S522	Toets (S)	Historische Context 2: Duitsland in Europa (1918-1991)	per. 5.2, TW	90 min.		12	Ja
<input type="checkbox"/>	H 24-26	gs	per. 5.3	S531	Toets (S)	Tijdvak 10: Televisie & computer	per. 5.3	90 min.		12	Nee
<input type="checkbox"/>	H 24-26	gs	per. 5.3	S532	Toets (S)	Historische Context 3: Nederland (1948-2008)	per. 5.3, TW	90 min.		12	Nee

HAVO-5 Lichamelijke opvoeding

Check	Cohort	Vak	Periode	Code	Vorm	Omschrijving	Afnamemoment	Tijdsduur	Weging VG	Weging SE	Herkans baar
✓	H 24-26	lo	per. 4.1	H411	HD	Atletiek (buiten)	per. 4.1		1	1	Nee
✓	H 24-26	lo	per. 4.1	H412	HD	Spel (buiten)	per. 4.1		1	1	Nee
✓	H 24-26	lo	per. 4.2	H421	HD	Turnen	per. 4.2		1	1	Nee
✓	H 24-26	lo	per. 4.2	H422	HD	Spel	per. 4.2		1	1	Nee
✓	H 24-26	lo	per. 4.3	H431	HD	Bewegen op muziek	per. 4.3		1	1	Nee
✓	H 24-26	lo	per. 4.3	H432	HD	Spel	per. 4.3		1	1	Nee
✓	H 24-26	lo	per. 4.4	H441	HD	Spel (buiten)	per. 4.4		1	1	Nee
✓	H 24-26	lo	per. 4.4	H442	HD	Atletiek (binnen/buiten)	per. 4.4		1	1	Nee
<input type="checkbox"/>	H 24-26	lo	per. 5.1	H511	HD	Keuzeprogramma 1 (buiten)	per. 5.1			1	Nee
<input type="checkbox"/>	H 24-26	lo	per. 5.1	H512	HD	Keuzeprogramma 2 (binnen/buiten)	per. 5.1			1	Nee
<input type="checkbox"/>	H 24-26	lo	per. 5.2	H521	HD	Keuzeprogramma 3	per. 5.2			1	Nee
<input type="checkbox"/>	H 24-26	lo	per. 5.2	H522	HD	Keuzeprogramma 4	per. 5.2			1	Nee
<input type="checkbox"/>	H 24-26	lo	per. 5.3	H531	HD	Sportoriëntatie	per. 5.3			1	Nee
<input type="checkbox"/>	H 24-26	lo	per. 5.3	H532	HD	Keuzeprogramma 5	per. 5.3			1	Nee

HAVO-5 Loopbaanoriëntatie

Check	Cohort	Vak	Periode	Code	Vorm	Omschrijving	Afnamemoment	Tijdsduur	Weging VG	Weging SE	Herkans baar
✓	H 24-26	lob	per. 4.1	H411	HD	LOB-plan havo-4	per. 4.1		0	0	Nee
✓	H 24-26	lob	per. 4.2	H421	HD	LOB-activiteit 4.1	per. 4.2		0	0	Nee
✓	H 24-26	lob	per. 4.3	H431	HD	LOB-activiteit 4.2	per. 4.3		0	0	Nee
<input type="checkbox"/>	H 24-26	lob	per. 5.1	H511	HD	LOB-plan havo-5	per. 5.1			0	Nee
<input type="checkbox"/>	H 24-26	lob	per. 5.2	H521	HD	LOB-activiteit 5.1	per. 5.2			0	Nee
<input type="checkbox"/>	H 24-26	lob	per. 5.2	H522	HD	LOB-activiteit 5.2	per. 5.2			0	Nee

HAVO-5 Maatschappijleer

Check	Cohort	Vak	Periode	Code	Vorm	Omschrijving	Afnamemoment	Tijdsduur	Weging VG	Weging SE	Herkansbaar
✓	H 24-26	ma	per. 4.1	S411	Toets (S)	Rechtsstaat	per. 4.1, TW	45 min.	3	18	Nee
✓	H 24-26	ma	per. 4.2	S421	Toets (S)	Parlementaire democratie	per. 4.2, TW	45 min.	3	18	Ja
✓	H 24-26	ma	per. 4.2	P421	PO	PO Landenvergelijking	per. 4.2	120 min.	2	14	Nee
✓	H 24-26	ma	per. 4.3	S431	Toets (S)	Pluriforme samenleving	per. 4.3, TW	45 min.	3	18	Nee
✓	H 24-26	ma	per. 4.3	P431	PO	Essay ethiek (met GD)	per. 4.3	120 min.	2	14	Nee
✓	H 24-26	ma	per. 4.4	S441	Toets (S)	Verzorgingsstaat	per. 4.4, TW	45 min.	3	18	Nee

HAVO-5 Muziek

Check	Cohort	Vak	Periode	Code	Vorm	Omschrijving	Afnamemoment	Tijdsduur	Weging VG	Weging SE	Herkansbaar
✓	H 24-26	mu	per. 4.1	S411	Toets (S)	Muziekgeschiedenis: Jazz en pop	per. 4.1, TW	90 min.	2	5	Ja
✓	H 24-26	mu	per. 4.2	S421	Toets (S)	Muziektheorie	per. 4.2, TW	90 min.	2		Ja
✓	H 24-26	mu	per. 4.2	P421	PO	Musiceeropdracht	per. 4.2	10 min.	2		Nee
✓	H 24-26	mu	per. 4.3	S431	Toets (S)	Muziekgeschiedenis: Middeleeuwen + Renaissance	per. 4.3, TW	90 min.	2	5	Ja
✓	H 24-26	mu	per. 4.3	P431	PO	Compositieopdracht	per. 4.3		2	7	Nee
✓	H 24-26	mu	per. 4.4	S441	Toets (S)	Muziektheorie: solfège en instrumenten	per. 4.4	45 min.	2		Nee
✓	H 24-26	mu	per. 4.4	S442	Toets (S)	Muziekgeschiedenis: Barok + Muziektheorie	per. 4.4, TW	90 min.	2	5	Nee
✓	H 24-26	mu	per. 4.4	P441	PO	Musiceeropdracht	per. 4.4	10 min.	2		Nee
<input type="checkbox"/>	H 24-26	mu	per. 5.1	S511	Toets (S)	Muziekgeschiedenis: Classicisme	per. 5.1, TW	90 min.		10	Ja
<input type="checkbox"/>	H 24-26	mu	per. 5.2	S521	Toets (S)	Muziekgeschiedenis: Romantiek + 20e eeuw	per. 5.2, TW	90 min.		10	Ja
<input type="checkbox"/>	H 24-26	mu	per. 5.3	M531	Toets (M)	Mondeling technische termen, theorie, solfège en improvisatie	per. 5.3, TW	30 min.		10	Nee
<input type="checkbox"/>	H 24-26	mu	per. 5.3	P531	PO	Compositieopdracht	per. 5.3			8	Nee
<input type="checkbox"/>	H 24-26	mu	per. 5.3	P532	PO	Openbaar schoolexamen	per. 5.3			40	Nee

HAVO-5 Natuurkunde

Check	Cohort	Vak	Periode	Code	Vorm	Omschrijving	Afnamemoment	Tijdsduur	Weging VG	Weging SE	Herkans baar
✓	H 24-26	na	per. 4.1	S411	Toets (S)	H1: Bewegen in beeld	per. 4.1	90 min.	2	5	Ja
✓	H 24-26	na	per. 4.1	S412	Toets (S)	H2: Elektriciteit	per. 4.1, TW	90 min.	3	8	Ja
✓	H 24-26	na	per. 4.2	S421	Toets (S)	H3: Krachten	per. 4.2	90 min.	3	5	Ja
✓	H 24-26	na	per. 4.2	S422	Toets (S)	H4: Trillingen	per. 4.2, TW	90 min.	2		Ja
✓	H 24-26	na	per. 4.3	S431	Toets (S)	H5: Straling	per. 4.3	90 min.	2		Ja
✓	H 24-26	na	per. 4.3	S432	Toets (S)	H6: Arbeid en energie	per. 4.3, TW	90 min.	3	8	Ja
✓	H 24-26	na	per. 4.4	S441	Toets (S)	Keuzekatern: Optica	per. 4.4, TW	90 min.	3	8	Nee
✓	H 24-26	na	per. 4.4	P441	PO	Keuzekatern: Technische automatisering	per. 4.4	variabel	1	5	Nee
<input type="checkbox"/>	H 24-26	na	per. 5.1	S511	Toets (S)	H7: Stoffen en materialen + H11: Zonnestelsel en heelal	per. 5.1, TW	120 min.		18	Ja
<input type="checkbox"/>	H 24-26	na	per. 5.2	S521	Toets (S)	H9: Golven + H10: Medische beeldvorming	per. 5.2, TW	120 min.		18	Ja
<input type="checkbox"/>	H 24-26	na	per. 5.3	S531	Toets (S)	Proefexamen alle examendomeinen	per. 5.3, TW	180 min.		15	Nee
<input type="checkbox"/>	H 24-26	na	per. 5.3	P531	PO	Meesterproef	per. 5.3	variabel		10	Nee

HAVO-5 Nederlands

Check	Cohort	Vak	Periode	Code	Vorm	Omschrijving	Afnamemoment	Tijdsduur	Weging VG	Weging SE	Herkans baar
✓	H 24-26	ne	per. 4.1	S411	Toets (S)	Vogelvlucht taal	per. 4.1, TW	90 min.	1		Ja
✓	H 24-26	ne	per. 4.1	H411	HD	Literatuur: thematisch	per. 4.1		0	0	Nee
✓	H 24-26	ne	per. 4.2	S421	Toets (S)	Literatuur: middeleeuwen en renaissance	per. 4.2	60 min.	1		Nee
✓	H 24-26	ne	per. 4.2	S422	Toets (S)	Tekstredactie 1: spelling en interpunctie	per. 4.2, TW	60 min.	1		Ja
✓	H 24-26	ne	per. 4.3	S431	Toets (S)	Argumentatie	per. 4.3, TW	60 min.	1	15	Ja
✓	H 24-26	ne	per. 4.3	P431	PO	Recensie	per. 4.3		1	15	Ja
✓	H 24-26	ne	per. 4.4	S441	Toets (S)	Literatuur: Oeroeg	per. 4.4, TW	60 min.	1		Nee
✓	H 24-26	ne	per. 4.4	M441	Toets (M)	Debatteren	per. 4.4	15 min.	1	10	Nee
<input type="checkbox"/>	H 24-26	ne	per. 5.1	S511	Toets (S)	Geëngageerde poëzie	per. 5.1	45 min.		5	Nee
<input type="checkbox"/>	H 24-26	ne	per. 5.1	S512	Toets (S)	Tekstredactie 2: formuleren	per. 5.1, TW	60 min.		10	Ja
<input type="checkbox"/>	H 24-26	ne	per. 5.2	S521	Toets (S)	Literatuur: moderne tijd	per. 5.2, TW	60 min.		5	Ja
<input type="checkbox"/>	H 24-26	ne	per. 5.2	M521	Toets (M)	Eloquentia	per. 5.2	15 min.		15	Nee
<input type="checkbox"/>	H 24-26	ne	per. 5.3	S531	Toets (S)	Leesvaardigheid	per. 5.3, TW	90 min.		15	Nee
<input type="checkbox"/>	H 24-26	ne	per. 5.3	P531	PO	Literair schrijven: kort verhaal of essay	per. 5.3			10	Nee

HAVO-5 Profielwerkstuk

Check	Cohort	Vak	Periode	Code	Vorm	Omschrijving	Afnamemoment	Tijdsduur	Weging VG	Weging SE	Herkans baar
<input type="checkbox"/>	H 24-26	pws	per. 5.3	P531	PO	Profielwerkstuk	per. 5.3			100	Nee

HAVO-5 Rekenen 3F

Check	Cohort	Vak	Periode	Code	Vorm	Omschrijving	Afnamemoment	Tijdsduur	Weging VG	Weging SE	Herkans baar
<input checked="" type="checkbox"/>	H 24-26	R3F	per. 4.2	S421	Toets (S)	Rekentoets	per. 4.2, TW		1	100	Ja
<input type="checkbox"/>	H 24-26	R3F	per. 5.2	S521	Toets (S)	Rekentoets	per. 5.2, TW			100	Ja

HAVO-5 Scheikunde

Check	Cohort	Vak	Periode	Code	Vorm	Omschrijving	Afnamemoment	Tijdsduur	Weging VG	Weging SE	Herkans baar
<input checked="" type="checkbox"/>	H 24-26	sk	per. 4.1	S411	Toets (S)	H1: Scheiden en reageren	per. 4.1	45 min.	1		Nee
<input checked="" type="checkbox"/>	H 24-26	sk	per. 4.1	S412	Toets (S)	H1: Scheiden en reageren + H2: Bouwstenen van stoffen	per. 4.1, TW	90 min.	2		Ja
<input checked="" type="checkbox"/>	H 24-26	sk	per. 4.2	S421	Toets (S)	Reacties	per. 4.2	45 min.	1		Nee
<input checked="" type="checkbox"/>	H 24-26	sk	per. 4.2	S422	Toets (S)	H3: Stoffen en reacties + H4: Moleculaire stoffen	per. 4.2, TW	90 min.	2		Ja
<input checked="" type="checkbox"/>	H 24-26	sk	per. 4.3	S431	Toets (S)	H5: Zouten en zoutoplossingen	per. 4.3	45 min.	1		Nee
<input checked="" type="checkbox"/>	H 24-26	sk	per. 4.3	S432	Toets (S)	H1 t/m H5	per. 4.3, TW	100 min.	3	15	Ja
<input checked="" type="checkbox"/>	H 24-26	sk	per. 4.3	P431	PO	Mol-project: reis om de wereld	per. 4.3		1		Nee
<input checked="" type="checkbox"/>	H 24-26	sk	per. 4.4	S441	Toets (S)	H6: Koolstofchemie	per. 4.4	45 min.	1		Nee
<input checked="" type="checkbox"/>	H 24-26	sk	per. 4.4	S442	Toets (S)	H6: Koolstofchemie + H7: Zuren + H9: Reactie en energie	per. 4.4, TW	90 min.	3		Nee
<input type="checkbox"/>	H 24-26	sk	per. 5.1	S511	Toets (S)	H6+H11: Kunststoffen + H12: Chemie van het leven	per. 5.1, TW	120 min.		25	Ja
<input type="checkbox"/>	H 24-26	sk	per. 5.2	S521	Toets (S)	H7: Zuren + H8: Basen	per. 5.2, TW	120 min.		25	Ja
<input type="checkbox"/>	H 24-26	sk	per. 5.2	P521	PO	Kwalitatieve analyse	per. 5.2	120 min.		10	Nee
<input type="checkbox"/>	H 24-26	sk	per. 5.3	S531	Toets (S)	H9-H10: Redoxreacties + H13: Duurzaam produceren	per. 5.3, TW	120 min.		25	Nee

HAVO-5 Tekenen

Check	Cohort	Vak	Periode	Code	Vorm	Omschrijving	Afnamemoment	Tijdsduur	Weging VG	Weging SE	Herkansbaar
✓	H 24-26	te	per. 4.1	S411	Toets (S)	Blok 2: Middeleeuwen + Blok 3 deel 1: Renaissance	per. 4.1, TW	90 min.	1	5	Ja
✓	H 24-26	te	per. 4.1	P411	PO	Praktijkopdracht 1	per. 4.1		1	5	Nee
✓	H 24-26	te	per. 4.2	S421	Toets (S)	Blok 3 deel 2: Barok, Rococo en Neoclassicisme	per. 4.2, TW	90 min.	1	5	Ja
✓	H 24-26	te	per. 4.2	P421	PO	Praktijkopdracht 2	per. 4.2		1	5	Nee
✓	H 24-26	te	per. 4.3	S431	Toets (S)	Blok 4 deel 1: Negentiende eeuw	per. 4.3, TW	90 min.	1	5	Ja
✓	H 24-26	te	per. 4.3	P431	PO	Praktijkopdracht 3	per. 4.3		1	5	Nee
✓	H 24-26	te	per. 4.4	S441	Toets (S)	Blok 5: Modernisme deel 1	per. 4.4, TW	90 min.	1	5	Nee
✓	H 24-26	te	per. 4.4	P441	PO	Praktijkopdracht 4	per. 4.4		1	5	Nee
<input type="checkbox"/>	H 24-26	te	per. 5.1	S511	Toets (S)	Blok 5: Modernisme deel 2	per. 5.1, TW	90 min.		10	Ja
<input type="checkbox"/>	H 24-26	te	per. 5.1	P511	PO	Praktijkopdracht 5 n.a.v. examenthema	per. 5.1			8	Nee
<input type="checkbox"/>	H 24-26	te	per. 5.2	S521	Toets (S)	Blok 6 deel 1: Postmodernisme deel 1	per. 5.2, TW	90 min.		12	Ja
<input type="checkbox"/>	H 24-26	te	per. 5.2	P521	PO	Praktijkopdracht 6 deel 1 n.a.v. examenthema	per. 5.2			9	Nee
<input type="checkbox"/>	H 24-26	te	per. 5.3	S531	Toets (S)	Blok 6 deel 2: Postmodernisme deel 2	per. 5.3, TW	90 min.		12	Nee
<input type="checkbox"/>	H 24-26	te	per. 5.3	P531	PO	Praktijkopdracht 6 deel 2 n.a.v. examenthema	per. 5.3			9	Nee

HAVO-5 Wiskunde A

Check	Cohort	Vak	Periode	Code	Vorm	Omschrijving	Afnamemoment	Tijdsduur	Weging VG	Weging SE	Herkansbaar
✓	H 24-26	wa	per. 4.1	S411	Toets (S)	H1: Tabellen en grafieken	per. 4.1	90 min.	1		Ja
✓	H 24-26	wa	per. 4.1	S412	Toets (S)	H2: Statistische cyclus	per. 4.1, TW	90 min.	1	5	Ja
✓	H 24-26	wa	per. 4.2	S421	Toets (S)	H3: Lineaire verbanden	per. 4.2	90 min.	2		Ja
✓	H 24-26	wa	per. 4.2	S422	Toets (S)	H4: Handig tellen	per. 4.2, TW	90 min.	3	5	Ja
✓	H 24-26	wa	per. 4.3	S431	Toets (S)	H5: Veranderingen	per. 4.3	90 min.	2	5	Ja
✓	H 24-26	wa	per. 4.3	S432	Toets (S)	H6: Rekenregels en formules	per. 4.3, TW	90 min.	3	5	Ja
✓	H 24-26	wa	per. 4.4	S441	Toets (S)	H7: Statistiek en beslissingen	per. 4.4	90 min.	2	5	Nee
✓	H 24-26	wa	per. 4.4	H441	HD	H8: Statistiek met de computer	per. 4.4		0	0	Nee
<input type="checkbox"/>	H 24-26	wa	per. 5.1	S511	Toets (S)	H9: Exponentiële verbanden	per. 5.1, TW	90 min.		15	Ja
<input type="checkbox"/>	H 24-26	wa	per. 5.2	S521	Toets (S)	H10: Statistiek gebruiken	per. 5.2	90 min.		15	Nee
<input type="checkbox"/>	H 24-26	wa	per. 5.2	S522	Toets (S)	H11: Formules en variabelen	per. 5.2, TW	120 min.		15	Ja
<input type="checkbox"/>	H 24-26	wa	per. 5.3	S531	Toets (S)	Herhaling centraal-examenstof	per. 5.3, TW	180 min.		30	Nee

Check	Cohort	Vak	Periode	Code	Vorm	Omschrijving	Afnamemoment	Tijdsduur	Weging VG	Weging SE	Herkansbaar
✓	H 24-26	wb	per. 4.1	S411	Toets (S)	H1: Formules, grafieken en vergelijkingen	per. 4.1	90 min.	2		Ja
✓	H 24-26	wb	per. 4.1	S412	Toets (S)	H2: Veranderingen	per. 4.1, TW	90 min.	1	2	Ja
✓	H 24-26	wb	per. 4.2	S421	Toets (S)	H3: Hoeken en afstanden	per. 4.2	90 min.	3		Ja
✓	H 24-26	wb	per. 4.2	S422	Toets (S)	H4: Werken met formules	per. 4.2, TW	90 min.	3		Ja
✓	H 24-26	wb	per. 4.3	S431	Toets (S)	H5: Machten, exponenten en logaritmen	per. 4.3	90 min.	3	6	Ja
✓	H 24-26	wb	per. 4.3	S432	Toets (S)	H6: De afgeleide functie	per. 4.3	90 min.	3	10	Nee
✓	H 24-26	wb	per. 4.4	S441	Toets (S)	H7: Lijnen en cirkels	per. 4.4, TW	120 min.	3		Nee
<input type="checkbox"/>	H 24-26	wb	per. 5.1	S511	Toets (S)	H9: Exponentiële en logaritmische formules	per. 5.1	90 min.		11	Ja
<input type="checkbox"/>	H 24-26	wb	per. 5.1	S512	Toets (S)	H8: Goniometrie	per. 5.1, TW	120 min.		13	Ja
<input type="checkbox"/>	H 24-26	wb	per. 5.2	S521	Toets (S)	H10: Meetkundige berekeningen	per. 5.2	90 min.		15	Ja
<input type="checkbox"/>	H 24-26	wb	per. 5.2	S522	Toets (S)	H11: Verbanden en functies	per. 5.2, TW	120 min.		13	Ja
<input type="checkbox"/>	H 24-26	wb	per. 5.3	S531	Toets (S)	H12: Examentraining	per. 5.3, TW	180 min.		30	Nee

HAVO-5 Wiskunde D

Check	Cohort	Vak	Periode	Code	Vorm	Omschrijving	Afnamemoment	Tijdsduur	Weging VG	Weging SE	Herkansbaar
✓	H 24-26	wd	per. 4.1	S411	Toets (S)	H1: Combinatoriek	per. 4.1	90 min.	2		Ja
✓	H 24-26	wd	per. 4.1	S412	Toets (S)	H2: Oppervlakte en inhoud	per. 4.1	90 min.	1		Ja
✓	H 24-26	wd	per. 4.2	S421	Toets (S)	H3: Kansberekening	per. 4.2	90 min.	3		Ja
✓	H 24-26	wd	per. 4.2	S422	Toets (S)	H4: Aanzichten en doorsneden	per. 4.2, TW	90 min.	3	14	Ja
✓	H 24-26	wd	per. 4.3	S431	Toets (S)	H5: Kansverdelingen	per. 4.3	90 min.	1		Ja
✓	H 24-26	wd	per. 4.3	S432	Toets (S)	H7: De normale verdeling	per. 4.3, TW	90 min.	2		Ja
✓	H 24-26	wd	per. 4.4	S441	Toets (S)	H6: Vectormeetkunde	per. 4.4	90 min.	3	14	Nee
✓	H 24-26	wd	per. 4.4	S442	Toets (S)	H8: Groeiprocessen	per. 4.4, TW	90 min.	3	14	Nee
<input type="checkbox"/>	H 24-26	wd	per. 5.1	S511	Toets (S)	H9: Afgeleide en tweede afgeleide	per. 5.1	90 min.		14	Ja
<input type="checkbox"/>	H 24-26	wd	per. 5.1	S512	Toets (S)	H10: Toetsen en hypothesen	per. 5.1	90 min.		14	Ja
<input type="checkbox"/>	H 24-26	wd	per. 5.2	S521	Toets (S)	H11: Periodieke functies	per. 5.2	90 min.		15	Ja
<input type="checkbox"/>	H 24-26	wd	per. 5.2	S522	Toets (S)	H12: Functies met e-machten en natuurlijke logaritmen	per. 5.2	90 min.		15	Ja

Programma  
van  
Toetsing  
en  
Afsluiting  
  
cohort 2025-2027  
  
vmbo t 3

Beste leerling uit vmbo t-3,

Hieronder vind je per vak het overzicht van je toetsen in de bovenbouw.

Dit schooljaar maak je in vmbo t-3 alleen de toetsen met  in de eerste kolom. De andere toetsen ga je volgend schooljaar in vmbo t-4 maken.

Dit schooljaar hebben al je toetsen een voortgangsweging (weging VG). Die bepaalt hoe vaak het cijfer meetelt voor de overgang naar vmbo t-4.

Een aantal toetsen van dit schooljaar hebben ook een examenweging (weging SE). Die bepaalt hoe vaak het cijfer meetelt voor het schoolexamen dat je aan het eind van vmbo t-4 gaat afsluiten.

Veel succes gewenst met het maken van je toetsen!

Namens de schoolleiding, meneer Rimmelink

vakdelen ak, bi, cae, kckv, d&p, du, ec, en, gs, gd, kdr, lo, lo2, lob, ma, mak, nsk1, ne, pws, r2f, wi

VMBO T-3 Aardrijkskunde

Check	Cohort	Vak	Periode	Code	Vorm	Omschrijving	Afnamemoment	Tijdsduur	Weging VG	Weging SE	Herkansbaar
<input type="checkbox"/>	T 25-27	ak	per. 3.1	S311	Toets (S)	H1: Nederland	per. 3.1	45 min.	1	4	Nee
<input type="checkbox"/>	T 25-27	ak	per. 3.1	S312	Toets (S)	H2: Verenigde Staten en Nigeria	per. 3.1, TW	45 min.	2	8	Ja
<input type="checkbox"/>	T 25-27	ak	per. 3.2	S321	Toets (S)	H3: Bronnen van energie	per. 3.2	45 min.	1	4	Nee
<input type="checkbox"/>	T 25-27	ak	per. 3.2	S322	Toets (S)	H4: Brazilië	per. 3.2, TW	45 min.	2	8	Ja
<input type="checkbox"/>	T 25-27	ak	per. 3.3	S331	Toets (S)	H5: Nederland en België	per. 3.3, TW	45 min.	2	8	Ja
<input type="checkbox"/>	T 25-27	ak	per. 3.4	S341	Toets (S)	H6: Rusland	per. 3.4, TW	45 min.	2	8	Nee
	T 25-27	ak	per. 4.1	S411	Toets (S)	H1: Nederland en Spanje	per. 4.1	45 min.		8	Ja
	T 25-27	ak	per. 4.1	S412	Toets (S)	Examentraining module Weer en klimaat	per. 4.1	90 min.		3	Nee
	T 25-27	ak	per. 4.1	S413	Toets (S)	H2: Verenigde Staten	per. 4.1, TW	45 min.		7	Ja
	T 25-27	ak	per. 4.2	S421	Toets (S)	H3: Nederland en Duitsland	per. 4.2	45 min.		8	Nee
	T 25-27	ak	per. 4.2	S422	Toets (S)	Examentraining module Bevolking en ruimte	per. 4.2	90 min.		3	Nee
	T 25-27	ak	per. 4.2	S423	Toets (S)	H4: China	per. 4.2, TW	45 min.		7	Ja
	T 25-27	ak	per. 4.3	S431	Toets (S)	H5: Nederland en water	per. 4.3	45 min.		8	Nee
	T 25-27	ak	per. 4.3	S432	Toets (S)	Examentraining module Water	per. 4.3	90 min.		3	Nee
	T 25-27	ak	per. 4.3	S433	Toets (S)	H6: Midden-Oosten en China	per. 4.3	45 min.		7	Nee
	T 25-27	ak	per. 4.3	S434	Toets (S)	Examentoets	per. 4.3, TW	90 min.		6	Nee

**VMBO T-3 Biologie**

Check	Cohort	Vak	Periode	Code	Vorm	Omschrijving	Afnamemoment	Tijdsduur	Weging VG	Weging SE	Herkans baar
<input type="checkbox"/>	T 25-27	bi	per. 3.1	S311	Toets (S)	Thema 3.5: Stevigheid en beweging	per. 3.1	45 min.	1	4	Ja
<input type="checkbox"/>	T 25-27	bi	per. 3.1	S312	Toets (S)	Thema 3.8: Gedrag + opdrachten Blijdorp	per. 3.1, TW	45 min.	2	6	Ja
<input type="checkbox"/>	T 25-27	bi	per. 3.2	S321	Toets (S)	Thema 3.1+3.4: Organen, cellen en ordening	per. 3.2, TW	60 min.	2	8	Ja
<input type="checkbox"/>	T 25-27	bi	per. 3.3	S331	Toets (S)	Thema 3.6+3.7: Ecologie en duurzaam leven	per. 3.3, TW	60 min.	2	8	Ja
<input type="checkbox"/>	T 25-27	bi	per. 3.4	S341	Toets (S)	Thema 3.2+3.3: Voortplanting, ontwikkeling, erfelijkheid en evolutie	per. 3.4, TW	60 min.	2	8	Nee
<input type="checkbox"/>	T 25-27	bi	per. 3.4	P341	PO	Verzamelcijfer practicum	per. 3.4		2	6	Nee
	T 25-27	bi	per. 4.1	S411	Toets (S)	Thema 4.9: Planten	per. 4.1	45 min.		10	Ja
	T 25-27	bi	per. 4.1	S412	Toets (S)	Thema 4.12: Voeding en vertering	per. 4.1, TW	45 min.		8	Ja
	T 25-27	bi	per. 4.2	S421	Toets (S)	Thema 4.13: Transport en afweer	per. 4.2	60 min.		10	Ja
	T 25-27	bi	per. 4.2	S422	Toets (S)	Thema 4.10: Regeling + 4.11: Zintuigen	per. 4.2, TW	60 min.		10	Ja
	T 25-27	bi	per. 4.3	S431	Toets (S)	Thema 4.14: Gaswisseling en uitscheiding	per. 4.3, TW	60 min.		10	Nee
	T 25-27	bi	per. 4.3	S432	Toets (S)	Toets examentraining	per. 4.3, TW	120 min.		6	Nee
	T 25-27	bi	per. 4.3	P431	PO	Verzamelcijfer PO	per. 4.3			6	Nee

**VMBO T-3 Cambridge Engels**

Check	Cohort	Vak	Periode	Code	Vorm	Omschrijving	Afnamemoment	Tijdsduur	Weging VG	Weging SE	Herkans baar
<input type="checkbox"/>	T 25-27	cae	per. 3.1	S311	Toets (S)	Voortgang periode 1	per. 3.1	45 min.	1		Ja
<input type="checkbox"/>	T 25-27	cae	per. 3.2	S321	Toets (S)	Voortgang periode 2	per. 3.2, TW	60 min.	1		Ja
<input type="checkbox"/>	T 25-27	cae	per. 3.3	S331	Toets (S)	Voortgang periode 3	per. 3.3	90 min.	1		Ja
<input type="checkbox"/>	T 25-27	cae	per. 3.4	S341	Toets (S)	Voortgang periode 4	per. 3.4, TW	60 min.	1		Nee

VMBO T-3 Dienstverlening en producten

Check	Cohort	Vak	Periode	Code	Vorm	Omschrijving	Afnamemoment	Tijdsduur	Weging VG	Weging SE	Herkansbaar
<input type="checkbox"/>	T 25-27	denp	per. 3.1	P311	PO	Koken voor anderen	per. 3.1		2	5	Nee
<input type="checkbox"/>	T 25-27	denp	per. 3.1	P312	PO	Office	per. 3.1		2	10	Nee
<input type="checkbox"/>	T 25-27	denp	per. 3.1	P313	PO	Lekker D&P - PGP-opdracht	per. 3.1		2	10	Nee
<input type="checkbox"/>	T 25-27	denp	per. 3.2	P321	PO	Stop-Motion - PGP-opdracht	per. 3.2		2	10	Nee
<input type="checkbox"/>	T 25-27	denp	per. 3.2	P322	PO	Bedrijfsoriëntatie: poster wijkonderzoek	per. 3.2		1	5	Nee
<input type="checkbox"/>	T 25-27	denp	per. 3.3	P331	PO	Deelname Present	per. 3.3		1	10	Nee
	T 25-27	denp	per. 4.1	P411	PO	Bedrijfsbezoek + posteropdracht	per. 4.1			10	Nee
	T 25-27	denp	per. 4.1	P412	PO	Ondernemersvlog - PGP-opdracht	per. 4.1			10	Nee
	T 25-27	denp	per. 4.2	P421	PO	Pop-Store - PGP-opdracht	per. 4.2			10	Nee
	T 25-27	denp	per. 4.2	P422	PO	Koken en bakken	per. 4.2			10	Nee
	T 25-27	denp	per. 4.3	P431	PO	Tiny House - PGP-opdracht	per. 4.3			10	Nee

VMBO T-3 Duits

Check	Cohort	Vak	Periode	Code	Vorm	Omschrijving	Afnamemoment	Tijdsduur	Weging VG	Weging SE	Herkans baar
<input type="checkbox"/>	T 25-27	du	per. 3.1	S311	Toets (S)	Schrijfvaardigheid	per. 3.1	60 min.	2		Ja
<input type="checkbox"/>	T 25-27	du	per. 3.1	S312	Toets (S)	Kapitel 1	per. 3.1, TW	60 min.	1		Ja
<input type="checkbox"/>	T 25-27	du	per. 3.2	S322	Toets (S)	Kapitel 2	per. 3.2, TW	60 min.	1		Nee
<input type="checkbox"/>	T 25-27	du	per. 3.3	S331	Toets (S)	Kapitel 3	per. 3.3, TW	60 min.	1		Nee
<input type="checkbox"/>	T 25-27	du	per. 3.3	M331	Toets (M)	Spreekvaardigheid	per. 3.3	15 min.	2		Nee
<input type="checkbox"/>	T 25-27	du	per. 3.4	S341	Toets (S)	Kapitel 4	per. 3.4	60 min.	1		Nee
<input type="checkbox"/>	T 25-27	du	per. 3.4	S342	Toets (S)	Examenidoom	per. 3.4	15 min.	1		Nee
<input type="checkbox"/>	T 25-27	du	per. 3.4	S343	Toets (S)	Leesvaardigheid	per. 3.4, TW	90 min.	2		Nee
	T 25-27	du	per. 4.1	S411	Toets (S)	Grammatica	per. 4.1	45 min.		20	Ja
	T 25-27	du	per. 4.1	S412	Toets (S)	Schrijfvaardigheid	per. 4.1, TW	90 min.		20	Ja
	T 25-27	du	per. 4.2	S421	Toets (S)	Kijk- en luistervaardigheid	per. 4.2, TW	90 min.		20	Ja
	T 25-27	du	per. 4.3	S431	Toets (S)	Leesvaardigheid	per. 4.3, TW	120 min.		20	Nee
	T 25-27	du	per. 4.3	M431	Toets (M)	Spreekvaardigheid	per. 4.3	15 min.		20	Nee

VMBO T-3 Economie

Check	Cohort	Vak	Periode	Code	Vorm	Omschrijving	Afnamemoment	Tijdsduur	Weging VG	Weging SE	Herkansbaar
<input type="checkbox"/>	T 25-27	ec	per. 3.1	S311	Toets (S)	Thema 1: Hoe groot is jouw welvaart?	per. 3.1	45 min.	3		Ja
<input type="checkbox"/>	T 25-27	ec	per. 3.1	S312	Toets (S)	Thema 2: Wat voor consument ben jij?	per. 3.1, TW	45 min.	3		Ja
<input type="checkbox"/>	T 25-27	ec	per. 3.2	S321	Toets (S)	Thema 3: De bank en jouw geld	per. 3.2	45 min.	3	5	Ja
<input type="checkbox"/>	T 25-27	ec	per. 3.2	S322	Toets (S)	Thema 4: Ben je verzekerd?	per. 3.2, TW	45 min.	3	5	Ja
<input type="checkbox"/>	T 25-27	ec	per. 3.3	S331	Toets (S)	Thema 5: Werkt dat zo?	per. 3.3	45 min.	3		Ja
<input type="checkbox"/>	T 25-27	ec	per. 3.3	S332	Toets (S)	Thema 6: Productie en markt	per. 3.3, TW	45 min.	3	5	Ja
<input type="checkbox"/>	T 25-27	ec	per. 3.4	S341	Toets (S)	Thema 7: De overheid voor ons allemaal	per. 3.4	45 min.	3		Nee
<input type="checkbox"/>	T 25-27	ec	per. 3.4	S342	Toets (S)	Thema 8: Over economische grenzen	per. 3.4, TW	45 min.	3		Nee
	T 25-27	ec	per. 4.1	S411	Toets (S)	H1: Verdien je genoeg? + H2: Geld moet rollen!	per. 4.1	90 min.		15	Ja
	T 25-27	ec	per. 4.1	H411	HD	Procenten en indexcijfers	per. 4.1	45 min.		0	Nee
	T 25-27	ec	per. 4.2	S421	Toets (S)	H3: We gaan voor de winst + H4: Aan het werk!	per. 4.2	45 min.		15	Ja
	T 25-27	ec	per. 4.2	S422	Toets (S)	H5-H6: De overheid	per. 4.2, TW	90 min.		15	Ja
	T 25-27	ec	per. 4.3	S431	Toets (S)	H7: Nederland handelsland + H8: Welvaart wereldwijd	per. 4.3	90 min.		15	Nee
	T 25-27	ec	per. 4.3	S432	Toets (S)	Examentoets syllabus	per. 4.3, TW	120 min.		25	Nee
	T 25-27	ec	per. 4.3	H431	HD	Kennisbasis toets	per. 4.3	45 min.		0	Nee

**VMBO T-3 Engels**

Check	Cohort	Vak	Periode	Code	Vorm	Omschrijving	Afnamemoment	Tijdsduur	Weging VG	Weging SE	Herkans baar
<input type="checkbox"/>	T 25-27	en	per. 3.1	S311	Toets (S)	Watching and listening	per. 3.1	45 min.	1		Nee
<input type="checkbox"/>	T 25-27	en	per. 3.1	S312	Toets (S)	Unit 1 + Reading	per. 3.1, TW	60 min.	3		Ja
<input type="checkbox"/>	T 25-27	en	per. 3.2	S321	Toets (S)	Unit 2 + Reading	per. 3.2, TW	60 min.	3		Ja
<input type="checkbox"/>	T 25-27	en	per. 3.2	M321	Toets (M)	Presentatie	per. 3.2	4-6 min.	2	10	Nee
<input type="checkbox"/>	T 25-27	en	per. 3.3	S331	Toets (S)	Writing	per. 3.3	45 min.	2		Ja
<input type="checkbox"/>	T 25-27	en	per. 3.3	S332	Toets (S)	Unit 3 + Reading	per. 3.3, TW	60 min.	3		Ja
<input type="checkbox"/>	T 25-27	en	per. 3.4	S341	Toets (S)	Unit 4 + Reading	per. 3.4, TW	60 min.	3		Nee
<input type="checkbox"/>	T 25-27	en	per. 3.4	S342	Toets (S)	Watching and listening	per. 3.4	45 min.	2		Nee
	T 25-27	en	per. 4.1	S411	Toets (S)	Lessons 1: Reading, Vocabulary, Expressions, Grammar and irregular verbs	per. 4.1, TW	90 min.		15	Ja
	T 25-27	en	per. 4.2	S421	Toets (S)	Watching and listening	per. 4.2	90 min.		18	Nee
	T 25-27	en	per. 4.2	S422	Toets (S)	Lessons 2: Reading, Vocabulary, Expressions, Grammar and irregular verbs	per. 4.2, TW	90 min.		15	Ja
	T 25-27	en	per. 4.2	M421	Toets (M)	Gespreksvaardigheid	per. 4.2	15 min.		10	Nee
	T 25-27	en	per. 4.3	S431	Toets (S)	Lessons 3: Writing, Vocabulary, Expressions, Grammar	per. 4.3	2x 45 min.		17	Nee
	T 25-27	en	per. 4.3	S432	Toets (S)	Lessons 4: Reading & Linking words	per. 4.3, TW	90 min.		15	Nee

**VMBO T-3 Godsdienst**

Check	Cohort	Vak	Periode	Code	Vorm	Omschrijving	Afnamemoment	Tijdsduur	Weging VG	Weging SE	Herkans baar
<input type="checkbox"/>	T 25-27	gd	per. 3.1	P311	PO	Leefstijl / ethiek	per. 3.1	270 min.	1	10	Nee
<input type="checkbox"/>	T 25-27	gd	per. 3.2	P321	PO	Wereldgodsdienst islam + atheïsme	per. 3.2	240 min.	1	10	Nee
<input type="checkbox"/>	T 25-27	gd	per. 3.3	P331	PO	Kracht van God	per. 3.3	45 min.	1	10	Nee
<input type="checkbox"/>	T 25-27	gd	per. 3.4	P341	PO	Kerkgeschiedenis	per. 3.4	200 min.	1	10	Nee
	T 25-27	gd	per. 4.1	P411	PO	Autobiografie geloofsontwikkeling	per. 4.1	240 min.		20	Nee
	T 25-27	gd	per. 4.2	S421	Toets (S)	Wereldgodsdiensten	per. 4.2, TW	45 min.		20	Ja
	T 25-27	gd	per. 4.3	P431	PO	Reflectie op Bijbelteksten	per. 4.3	300 min.		20	Nee

**VMBO T-3 Geschiedenis**

Check	Cohort	Vak	Periode	Code	Vorm	Omschrijving	Afnamemoment	Tijdsduur	Weging VG	Weging SE	Herkans baar
<input type="checkbox"/>	T 25-27	gs	per. 3.1	S311	Toets (S)	Nederland en Indonesië: hele boekje	per. 3.1	30 min.	1	3	Nee
<input type="checkbox"/>	T 25-27	gs	per. 3.1	S312	Toets (S)	Nederland en Indonesië: hele boekje	per. 3.1, TW	45 min.	2	7	Ja
<input type="checkbox"/>	T 25-27	gs	per. 3.2	S321	Toets (S)	Industriële revolutie: hele boekje	per. 3.2, TW	45 min.	2	7	Ja
<input type="checkbox"/>	T 25-27	gs	per. 3.2	P321	PO	PO Industriële revolutie	per. 3.2	120 min.	1	3	Nee
<input type="checkbox"/>	T 25-27	gs	per. 3.3	S331	Toets (S)	Koude Oorlog: hele examenboekje	per. 3.3, TW	45 min.	2	0	Ja
<input type="checkbox"/>	T 25-27	gs	per. 3.3	P331	PO	PO Koude Oorlog	per. 3.3	120 min.	1	0	Nee
<input type="checkbox"/>	T 25-27	gs	per. 3.4	S341	Toets (S)	Nederland na WOII	per. 3.4, TW	45 min.	2	0	Nee
	T 25-27	gs	per. 4.1	S411	Toets (S)	Staatsinrichting vanaf 1848 + WOI	per. 4.1, TW	90 min.		14	Ja
	T 25-27	gs	per. 4.1	P411	PO	PO Historische vaardigheden	per. 4.1	180 min.		10	Nee
	T 25-27	gs	per. 4.2	S421	Toets (S)	Interbellum + Nederland 1914-1938 (cumulatief)	per. 4.2	90 min.		14	Nee
	T 25-27	gs	per. 4.2	S422	Toets (S)	WOII (cumulatief)	per. 4.2, TW	60 min.		14	Ja
	T 25-27	gs	per. 4.3	S431	Toets (S)	De wereld na 1945 (cumulatief)	per. 4.3	45 min.		14	Nee
	T 25-27	gs	per. 4.3	S432	Toets (S)	Hele boek (bovenstaande onderwerpen + Nederland na 1945 en 1990)	per. 4.3, TW	90 min.		14	Nee

**VMBO T-3 Kunstvak culturele en kunstzinnige vorming**

Check	Cohort	Vak	Periode	Code	Vorm	Omschrijving	Afnamemoment	Tijdsduur	Weging VG	Weging SE	Herkans baar
<input type="checkbox"/>	T 25-27	kckv	per. 3.1	H311	HD	Verwerkingsopdrachten/Kunstdossier Film	per. 3.1		1	1	Nee
<input type="checkbox"/>	T 25-27	kckv	per. 3.1	H312	HD	Kunsta autobiografie in Kunst dossier begin	per. 3.1		1	1	Nee
<input type="checkbox"/>	T 25-27	kckv	per. 3.2	H321	HD	Verwerkingsopdrachten in Kunst dossier Architectuur	per. 3.2		1	1	Nee
<input type="checkbox"/>	T 25-27	kckv	per. 3.3	H331	HD	Verwerkingsopdracht in Kunst dossier Theater	per. 3.3		1	1	Nee
<input type="checkbox"/>	T 25-27	kckv	per. 3.4	H341	HD	Eindpresentatie en reflectie	per. 3.4		1	1	Nee
<input type="checkbox"/>	T 25-27	kckv	per. 3.4	H342	HD	Verwerking in Kunst dossier van keuzemodule uit Beeldende Kunst, Dans, Muziek of Vormgeving	per. 3.4		1	1	Nee

VMBO T-3 Kunstvak drama

Check	Cohort	Vak	Periode	Code	Vorm	Omschrijving	Afnamemoment	Tijdsduur	Weging VG	Weging SE	Herkansbaar
<input type="checkbox"/>	T 25-27	kdr	per. 3.1	S311	Toets (S)	Begrippen 1, theaterautobiografie	per. 3.1, TW	45 min.	1		Ja
<input type="checkbox"/>	T 25-27	kdr	per. 3.1	P311	PO	Elementaire opdrachten, basisvaardigheden	per. 3.1		3	7	Nee
<input type="checkbox"/>	T 25-27	kdr	per. 3.2	S321	Toets (S)	Begrippen 2, drama en andere kunsten	per. 3.2, TW	45 min.	1		Ja
<input type="checkbox"/>	T 25-27	kdr	per. 3.2	P321	PO	Rollen en speelstijlen - video-opdracht	per. 3.2		3	7	Nee
<input type="checkbox"/>	T 25-27	kdr	per. 3.3	S331	Toets (S)	Begrippen 3, drama en maatschappij	per. 3.3, TW	45 min.	2		Ja
<input type="checkbox"/>	T 25-27	kdr	per. 3.3	P331	PO	Tekstzegging, stemgebruik, grotesk spel	per. 3.3		3	8	Nee
<input type="checkbox"/>	T 25-27	kdr	per. 3.4	S341	Toets (S)	Begrippen 1 t/m 3, vormgeven, beschouwen	per. 3.4, TW	90 min.	2		Nee
<input type="checkbox"/>	T 25-27	kdr	per. 3.4	P341	PO	Kleine voorstelling maken en presenteren	per. 3.4		3	8	Nee
	T 25-27	kdr	per. 4.1	S411	Toets (S)	Begrippen 4, theatervormen, oriëntatie op leren en werken, beschouwen	per. 4.1, TW	90 min.		8	Ja
	T 25-27	kdr	per. 4.1	P411	PO	Doelgroepvoorstelling maken en spelen	per. 4.1			8	Nee
	T 25-27	kdr	per. 4.2	S421	Toets (S)	Begrippen 5, regie en theaterberoepen, beschouwen	per. 4.2, TW	90 min.		8	Ja
	T 25-27	kdr	per. 4.2	P421	PO	Ontwerpen en regisseren	per. 4.2			8	Nee
	T 25-27	kdr	per. 4.3	S431	Toets (S)	Toets examentraining	per. 4.3, TW	120 min.		10	Nee
	T 25-27	kdr	per. 4.3	P431	PO	Eindopdracht: voorstelling maken en spelen voor publiek	per. 4.3			20	Nee
	T 25-27	kdr	per. 4.3	P432	PO	Eindopdracht: tussentijdse beoordeling	per. 4.3			8	Nee

VMBO T-3 Lichamelijke opvoeding

Check	Cohort	Vak	Periode	Code	Vorm	Omschrijving	Afnamemoment	Tijdsduur	Weging VG	Weging SE	Herkansbaar
<input type="checkbox"/>	T 25-27	lo	per. 3.1	H311	HD	Spel (buiten)	per. 3.1		1	1	Nee
<input type="checkbox"/>	T 25-27	lo	per. 3.1	H312	HD	Atletiek (buiten)	per. 3.1		1	1	Nee
<input type="checkbox"/>	T 25-27	lo	per. 3.2	H321	HD	Spel	per. 3.2		1	1	Nee
<input type="checkbox"/>	T 25-27	lo	per. 3.2	H322	HD	Turnen	per. 3.2		1	1	Nee
<input type="checkbox"/>	T 25-27	lo	per. 3.3	H331	HD	Spel	per. 3.3		1	1	Nee
<input type="checkbox"/>	T 25-27	lo	per. 3.3	H332	HD	Bewegen op muziek	per. 3.3		1	1	Nee
<input type="checkbox"/>	T 25-27	lo	per. 3.4	H341	HD	Spel (buiten)	per. 3.4		1	1	Nee
<input type="checkbox"/>	T 25-27	lo	per. 3.4	H342	HD	Atletiek (binnen/buiten)	per. 3.4		1	1	Nee
	T 25-27	lo	per. 4.1	H411	HD	Keuzeprogramma 1 (buiten)	per. 4.1			1	Nee
	T 25-27	lo	per. 4.1	H412	HD	Keuzeprogramma 2 (binnen/buiten)	per. 4.1			1	Nee
	T 25-27	lo	per. 4.2	H421	HD	Keuzeprogramma 3	per. 4.2			1	Nee
	T 25-27	lo	per. 4.2	H422	HD	Keuzeprogramma 4	per. 4.2			1	Nee
	T 25-27	lo	per. 4.3	H431	HD	Sportoriëntatie	per. 4.3			1	Nee
	T 25-27	lo	per. 4.3	H432	HD	Keuzeprogramma 5	per. 4.3			1	Nee

## VMBO T-3 Lichamelijke opvoeding 2

Check	Cohort	Vak	Periode	Code	Vorm	Omschrijving	Afnamemoment	Tijdsduur	Weging VG	Weging SE	Herkansbaar
<input type="checkbox"/>	T 25-27	lo2	per. 3.1	P311	PO	Warming-up	per. 3.1		1	5	Nee
<input type="checkbox"/>	T 25-27	lo2	per. 3.1	P312	PO	Rugby	per. 3.1		1	4	Nee
<input type="checkbox"/>	T 25-27	lo2	per. 3.1	P313	PO	Boksen	per. 3.1		1	3	Nee
<input type="checkbox"/>	T 25-27	lo2	per. 3.2	S321	Toets (S)	H1: Algemene vaardigheden + H2: Regelende rollen	per. 3.2, TW	60 min.	1	4	Ja
<input type="checkbox"/>	T 25-27	lo2	per. 3.2	P321	PO	Badminton	per. 3.2		1	4	Nee
<input type="checkbox"/>	T 25-27	lo2	per. 3.2	P322	PO	CoVo	per. 3.2		1	2	Nee
<input type="checkbox"/>	T 25-27	lo2	per. 3.3	S331	Toets (S)	H3: Gezond bewegen	per. 3.3, TW	60 min.	1	4	Ja
<input type="checkbox"/>	T 25-27	lo2	per. 3.3	P331	PO	Trefbal	per. 3.3		1	3	Nee
<input type="checkbox"/>	T 25-27	lo2	per. 3.3	P332	PO	Freerunning	per. 3.3		1	3	Nee
<input type="checkbox"/>	T 25-27	lo2	per. 3.3	P333	PO	Externe activiteit 1	per. 3.3		1	3	Nee
<input type="checkbox"/>	T 25-27	lo2	per. 3.4	S341	Toets (S)	H4: Organiseren	per. 3.4, TW	60 min.	1	4	Nee
<input type="checkbox"/>	T 25-27	lo2	per. 3.4	P341	PO	EHBSO	per. 3.4		1	3	Nee
<input type="checkbox"/>	T 25-27	lo2	per. 3.4	P342	PO	Volleybal	per. 3.4		1	4	Nee
<input type="checkbox"/>	T 25-27	lo2	per. 3.4	P343	PO	Oriëntatieloop	per. 3.4		1	3	Nee
	T 25-27	lo2	per. 4.1	S411	Toets (S)	H6: Samenleving	per. 4.1, TW	60 min.		4	Ja
	T 25-27	lo2	per. 4.1	P411	PO	Lesgeven	per. 4.1			6	Nee
	T 25-27	lo2	per. 4.1	P412	PO	Softbal	per. 4.1			3	Nee
	T 25-27	lo2	per. 4.1	P413	PO	Zelfverdediging	per. 4.1			3	Nee
	T 25-27	lo2	per. 4.2	S421	Toets (S)	H5: Trainen	per. 4.2, TW	60 min.		4	Ja
	T 25-27	lo2	per. 4.2	P421	PO	Trainingsleer	per. 4.2			6	Nee
	T 25-27	lo2	per. 4.2	P422	PO	Springen	per. 4.2			3	Nee
	T 25-27	lo2	per. 4.2	P423	PO	Show	per. 4.2			6	Nee
	T 25-27	lo2	per. 4.2	P424	PO	Dans	per. 4.2			3	Nee
	T 25-27	lo2	per. 4.2	H421	HD	Werkveldoriëntatie	per. 4.2			0	Nee

T 25-27	lo2	per. 4.3	P431	PO	Zwerkbal	per. 4.3	2	Nee
T 25-27	lo2	per. 4.3	P432	PO	Toernooi	per. 4.3	4	Nee
T 25-27	lo2	per. 4.3	P433	PO	Atletiek: springen	per. 4.3	2	Nee
T 25-27	lo2	per. 4.3	P434	PO	Atletiek: stoten/werpen	per. 4.3	2	Nee
T 25-27	lo2	per. 4.3	P435	PO	Externe activiteit 2	per. 4.3	3	Nee

### VMBO T-3 Loopbaanoriëntatie

Check	Cohort	Vak	Periode	Code	Vorm	Omschrijving	Afnamemoment	Tijdsduur	Weging VG	Weging SE	Herkans baar
<input type="checkbox"/>	T 25-27	lob	per. 3.1	H311	HD	LOB-plan vmbo t-3	per. 3.1		0	0	Nee
<input type="checkbox"/>	T 25-27	lob	per. 3.3	H331	HD	Qompas vmbo/mavo	per. 3.3		0	0	Nee
	T 25-27	lob	per. 4.1	H411	HD	LOB-plan vmbo t-4	per. 4.1			0	Nee
	T 25-27	lob	per. 4.2	H421	HD	Qompas vmbo/mavo	per. 4.2			0	Nee

### VMBO T-3 Maatschappijleer

Check	Cohort	Vak	Periode	Code	Vorm	Omschrijving	Afnamemoment	Tijdsduur	Weging VG	Weging SE	Herkans baar
<input type="checkbox"/>	T 25-27	ma	per. 3.1	S311	Toets (S)	Thema 1: Intro + Thema 3: Cultuur & identiteit	per. 3.1, TW	45 min.	2	15	Nee
<input type="checkbox"/>	T 25-27	ma	per. 3.2	S322	Toets (S)	Thema 4: Politiek	per. 3.2, TW	45 min.	3	20	Ja
<input type="checkbox"/>	T 25-27	ma	per. 3.3	S331	Toets (S)	Thema 5: Rechtsstaat	per. 3.3, TW	45 min.	3	20	Ja
<input type="checkbox"/>	T 25-27	ma	per. 3.3	P331	PO	Thema 8: Werk	per. 3.3	120 min.	1	10	Nee
<input type="checkbox"/>	T 25-27	ma	per. 3.4	S341	Toets (S)	Thema 7: Pluriforme samenleving	per. 3.4	45 min.	2	15	Nee
<input type="checkbox"/>	T 25-27	ma	per. 3.4	S342	Toets (S)	Thema 2: Media	per. 3.4, TW	45 min.	3	20	Nee

VMBO T-3 Maatschappijkunde

Check	Cohort	Vak	Periode	Code	Vorm	Omschrijving	Afnamemoment	Tijdsduur	Weging VG	Weging SE	Herkansbaar
	T 25-27	mak	per. 4.1	S411	Toets (S)	Begrippen Criminaliteit	per. 4.1	30 min.		7	Nee
	T 25-27	mak	per. 4.1	S412	Toets (S)	Examenthema Criminaliteit	per. 4.1, TW	90 min.		13	Ja
	T 25-27	mak	per. 4.1	P411	PO	PO Analyse maatschappelijk vraagstuk	per. 4.1	180 min.		13	Nee
	T 25-27	mak	per. 4.2	S421	Toets (S)	Begrippen Politiek	per. 4.2	30 min.		7	Nee
	T 25-27	mak	per. 4.2	S422	Toets (S)	Examenthema Politiek	per. 4.2, TW	90 min.		13	Ja
	T 25-27	mak	per. 4.3	S431	Toets (S)	Thema Werk	per. 4.3	45 min.		8	Nee
	T 25-27	mak	per. 4.3	S432	Toets (S)	Thema Pluriforme samenleving	per. 4.3	45 min.		8	Nee
	T 25-27	mak	per. 4.3	S433	Toets (S)	Thema Massamedia	per. 4.3, TW	60 min.		13	Nee
	T 25-27	mak	per. 4.3	P431	PO	PO Presentatie nieuws	per. 4.3			5	Nee
	T 25-27	mak	per. 4.3	P432	PO	PO Vaardigheden en media	per. 4.3	180 min.		13	Nee

VMBO T-3 Nederlands

Check	Cohort	Vak	Periode	Code	Vorm	Omschrijving	Afnamemoment	Tijdsduur	Weging VG	Weging SE	Herkans baar
<input type="checkbox"/>	T 25-27	ne	per. 3.1	S311	Toets (S)	Leesvaardigheid blok 1-2 + Over taal blok 1-2	per. 3.1, TW	90 min.	1	10	Ja
<input type="checkbox"/>	T 25-27	ne	per. 3.1	P311	PO	Leesdossier: boekpresentatie	per. 3.1		1		Nee
<input type="checkbox"/>	T 25-27	ne	per. 3.2	S321	Toets (S)	Schrijfvaardigheid blok 3-4 (sollicitatiebrief) + Grammatica blok 1-2	per. 3.2, TW	90 min.	1	10	Ja
<input type="checkbox"/>	T 25-27	ne	per. 3.2	P321	PO	Leesdossier: literatuuroopdracht 2 (literaire mindmap)	per. 3.2		1		Nee
<input type="checkbox"/>	T 25-27	ne	per. 3.3	S331	Toets (S)	Luistervaardigheid blok 1-4 + Spelling blok 1, 2 en 4	per. 3.3, TW	90 min.	1	10	Ja
<input type="checkbox"/>	T 25-27	ne	per. 3.3	P331	PO	PO Nieuwspodcast	per. 3.3		1		Nee
<input type="checkbox"/>	T 25-27	ne	per. 3.4	S341	Toets (S)	Leesvaardigheid blok 3-4 + Grammatica blok 3-4 + Formuleren	per. 3.4, TW	90 min.	1	10	Nee
	T 25-27	ne	per. 4.1	S411	Toets (S)	Leesdossier: literatuur 1 Boy 7 toets	per. 4.1	45 min.		0	Nee
	T 25-27	ne	per. 4.1	S412	Toets (S)	Leesvaardigheid blok 1-2 + Spelling blok 5	per. 4.1, TW	90 min.		10	Ja
	T 25-27	ne	per. 4.2	S421	Toets (S)	Schrijfvaardigheid blok 1-3 + Formuleren en grammatica blok 5	per. 4.2, TW	90 min.		10	Ja
	T 25-27	ne	per. 4.2	P421	PO	Leesdossier: literatuuroopdracht 2 (boekvlog)	per. 4.2			0	Nee
	T 25-27	ne	per. 4.3	S431	Toets (S)	Leesdossier: literatuuroopdracht 3 (boekverslag)	per. 4.3			20	Nee
	T 25-27	ne	per. 4.3	S432	Toets (S)	Luistervaardigheid, woordenschat en leesvaardigheid blok 3-4	per. 4.3, TW	90 min.		10	Nee
	T 25-27	ne	per. 4.3	M431	Toets (M)	Debat	per. 4.3			10	Nee

VMBO T-3 Natuur- en scheikunde 1

Check	Cohort	Vak	Periode	Code	Vorm	Omschrijving	Afnamemoment	Tijdsduur	Weging VG	Weging SE	Herkansbaar
<input type="checkbox"/>	T 25-27	nsk1	per. 3.1	S311	Toets (S)	H2: Materialen	per. 3.1, TW	90 min.	3	10	Ja
<input type="checkbox"/>	T 25-27	nsk1	per. 3.2	S321	Toets (S)	H1: Licht en beeld	per. 3.2	45 min.	2	6	Nee
<input type="checkbox"/>	T 25-27	nsk1	per. 3.2	S322	Toets (S)	H3: Warmte en energie	per. 3.2, TW	90 min.	3	10	Ja
<input type="checkbox"/>	T 25-27	nsk1	per. 3.3	S331	Toets (S)	H4: Stoffen en straling	per. 3.3	45 min.	2	5	Nee
<input type="checkbox"/>	T 25-27	nsk1	per. 3.3	S332	Toets (S)	H5: Elektriciteit in huis	per. 3.3, TW	90 min.	3	10	Ja
<input type="checkbox"/>	T 25-27	nsk1	per. 3.4	S341	Toets (S)	H7: Krachten	per. 3.4, TW	90 min.	3	10	Nee
<input type="checkbox"/>	T 25-27	nsk1	per. 3.4	P341	PO	Practicum dichtheid	per. 3.4	45 min.	1	2	Nee
<input type="checkbox"/>	T 25-27	nsk1	per. 3.4	P342	PO	Practicum elektriciteit	per. 3.4	45 min.	1	2	Nee
	T 25-27	nsk1	per. 4.1	S411	Toets (S)	H9: Schakelingen + H11: Elektriciteit en magnetisme	per. 4.1, TW	90 min.		10	Ja
	T 25-27	nsk1	per. 4.2	S421	Toets (S)	H6: Het weer	per. 4.2	45 min.		5	Nee
	T 25-27	nsk1	per. 4.2	S422	Toets (S)	H8: Geluid	per. 4.2, TW	90 min.		10	Ja
	T 25-27	nsk1	per. 4.3	S431	Toets (S)	H10: Constructies	per. 4.3	45 min.		10	Nee
	T 25-27	nsk1	per. 4.3	S432	Toets (S)	H12: Beweging + H13: Examenstof	per. 4.3, TW	90 min.		10	Nee

VMBO T-3 Profielwerkstuk

Check	Cohort	Vak	Periode	Code	Vorm	Omschrijving	Afnamemoment	Tijdsduur	Weging VG	Weging SE	Herkansbaar
	T 25-27	pws	per. 4.3	P431	PO	Profielwerkstuk	per. 4.3			100	Nee

VMBO T-3 Rekenen 2F

Check	Cohort	Vak	Periode	Code	Vorm	Omschrijving	Afnamemoment	Tijdsduur	Weging VG	Weging SE	Herkans baar
<input type="checkbox"/>	T 25-27	R2F	per. 3.2	S321	Toets (S)	Rekentoets	per. 3.2, TW		1	100	Ja
	T 25-27	R2F	per. 4.2	S421	Toets (S)	Rekentoets	per. 4.2, TW			100	Ja

VMBO T-3 Wiskunde

Check	Cohort	Vak	Periode	Code	Vorm	Omschrijving	Afnamemoment	Tijdsduur	Weging VG	Weging SE	Herkans baar
<input type="checkbox"/>	T 25-27	wi	per. 3.1	S311	Toets (S)	H1: Procenten	per. 3.1	45 min.	2		Ja
<input type="checkbox"/>	T 25-27	wi	per. 3.1	S312	Toets (S)	H2: Meetkunde	per. 3.1, TW	45 min.	2		Ja
<input type="checkbox"/>	T 25-27	wi	per. 3.1	P311	PO	PO H4: Statistiek	per. 3.1, TW	60 min.	1	10	Nee
<input type="checkbox"/>	T 25-27	wi	per. 3.2	S321	Toets (S)	H3: Formules en grafieken	per. 3.2	45 min.	2		Ja
<input type="checkbox"/>	T 25-27	wi	per. 3.2	S322	Toets (S)	H5: Goniometrie	per. 3.2	45 min.	2		Ja
<input type="checkbox"/>	T 25-27	wi	per. 3.2	S323	Toets (S)	H7: Oppervlakte en inhoud	per. 3.2, TW	45 min.	2		Ja
<input type="checkbox"/>	T 25-27	wi	per. 3.3	S331	Toets (S)	H6: Verschillende verbanden + H8: Getallen	per. 3.3, TW	90 min.	3		Ja
<input type="checkbox"/>	T 25-27	wi	per. 3.4	S341	Toets (S)	H9: Grafieken en vergelijkingen + H10: Goniometrie	per. 3.4, TW	90 min.	3		Nee
	T 25-27	wi	per. 4.1	S411	Toets (S)	H2: Verbanden	per. 4.1	45 min.		10	Ja
	T 25-27	wi	per. 4.1	S412	Toets (S)	H3: Drie dimensies, afstanden en hoeken	per. 4.1, TW	45 min.		10	Ja
	T 25-27	wi	per. 4.1	P411	PO	H1: Statistiek en kans	per. 4.1, TW	60 min.		10	Nee
	T 25-27	wi	per. 4.2	S421	Toets (S)	H4: Grafieken en vergelijkingen	per. 4.2	45 min.		10	Ja
	T 25-27	wi	per. 4.2	S422	Toets (S)	H5: Rekenen, meten en schatten + H6: Vlakke figuren	per. 4.2, TW	90 min.		25	Ja
	T 25-27	wi	per. 4.3	S431	Toets (S)	H7: Verbanden + H8: Ruimte meetkunde	per. 4.3, TW	90 min.		25	Nee

P rogramma

van

T oetsing

en

A fsluiting

cohort 2024-2026

vmbo t 4

vakdelen ak, bi, kckv, d&ap, du, ec, en, gs, gd, kdr, lo, lo2, lob, ma, mak, nsk1, ne, pws, r2f, wi

Beste leerling uit vmbo t-4,

Hieronder vind je per vak het overzicht van je toetsen in de bovenbouw.

Dit schooljaar maak je in vmbo t-4 alleen de toetsen met  in de eerste kolom.

De andere toetsen heb je al vorig schooljaar in vmbo t-3 gemaakt.

De belangrijkste toetsen van een vak hebben een examenweging (weging SE). Die bepaalt hoe vaak het cijfer meetelt voor het schoolexamen dat je aan het eind van vmbo t-4 gaat afsluiten.

Veel succes gewenst met het maken van je toetsen!

Namens de schoolleiding, meneer R Emmelink

VMBO T-4 Aardrijkskunde

Check	Cohort	Vak	Periode	Code	Vorm	Omschrijving	Afnamemoment	Tijdsduur	Weging VG	Weging SE	Herkansbaar
✓	T 24-26	ak	per. 3.1	S311	Toets (S)	H5: Grenzen en identiteit	per. 3.1, TW	45 min.	3	6	Ja
✓	T 24-26	ak	per. 3.1	P311	PO	PO Grenzen en identiteit	per. 3.1		1	2	Nee
✓	T 24-26	ak	per. 3.2	S321	Toets (S)	H6: Rusland	per. 3.2	45 min.	3	6	Ja
✓	T 24-26	ak	per. 3.2	S322	Toets (S)	H1: Nederland	per. 3.2, TW	45 min.	3	6	Ja
✓	T 24-26	ak	per. 3.3	S331	Toets (S)	H3: Bronnen van energie	per. 3.3, TW	45 min.	3	6	Ja
✓	T 24-26	ak	per. 3.3	P331	PO	H2: Verenigde Staten en Nigeria	per. 3.3		1	5	Nee
✓	T 24-26	ak	per. 3.4	S341	Toets (S)	H4: Brazilië	per. 3.4, TW	45 min.	3	6	Nee
✓	T 24-26	ak	per. 3.4	P341	PO	PO Amazone in kaart	per. 3.4		1	3	Nee
<input type="checkbox"/>	T 24-26	ak	per. 4.1	S411	Toets (S)	H1: Nederland en Spanje	per. 4.1	45 min.		8	Ja
<input type="checkbox"/>	T 24-26	ak	per. 4.1	S412	Toets (S)	Examentraining module Weer en klimaat	per. 4.1	90 min.		3	Nee
<input type="checkbox"/>	T 24-26	ak	per. 4.1	S413	Toets (S)	H2: Verenigde Staten	per. 4.1, TW	45 min.		7	Ja
<input type="checkbox"/>	T 24-26	ak	per. 4.2	S421	Toets (S)	H3: Nederland en Duitsland	per. 4.2	45 min.		8	Nee
<input type="checkbox"/>	T 24-26	ak	per. 4.2	S422	Toets (S)	Examentraining module Bevolking en ruimte	per. 4.2	90 min.		3	Nee
<input type="checkbox"/>	T 24-26	ak	per. 4.2	S423	Toets (S)	H4: China	per. 4.2, TW	45 min.		7	Ja
<input type="checkbox"/>	T 24-26	ak	per. 4.3	S431	Toets (S)	H5: Nederland en water	per. 4.3	45 min.		8	Nee
<input type="checkbox"/>	T 24-26	ak	per. 4.3	S432	Toets (S)	Examentraining module Water	per. 4.3	90 min.		3	Nee
<input type="checkbox"/>	T 24-26	ak	per. 4.3	S433	Toets (S)	H6: Midden-Oosten en China	per. 4.3	45 min.		7	Nee
<input type="checkbox"/>	T 24-26	ak	per. 4.3	S434	Toets (S)	Examentoets	per. 4.3, TW	90 min.		6	Nee

VMBO T-4 Biologie

Check	Cohort	Vak	Periode	Code	Vorm	Omschrijving	Afnamemoment	Tijdsduur	Weging VG	Weging SE	Herkans baar
✓	T 24-26	bi	per. 3.1	S311	Toets (S)	Thema 3.5: Stevigheid en beweging	per. 3.1	45 min.	1	4	Ja
✓	T 24-26	bi	per. 3.1	S312	Toets (S)	Thema 3.8: Gedrag + opdrachten Blijdorp	per. 3.1, TW	45 min.	2	6	Ja
✓	T 24-26	bi	per. 3.2	S321	Toets (S)	Thema 3.1+3.4: Organen, cellen en ordening	per. 3.2, TW	60 min.	2	8	Ja
✓	T 24-26	bi	per. 3.3	S331	Toets (S)	Thema 3.6+3.7: Ecologie en duurzaam leven	per. 3.3, TW	60 min.	2	8	Ja
✓	T 24-26	bi	per. 3.4	S341	Toets (S)	Thema 3.2+3.3: Voortplanting, ontwikkeling, erfelijkheid en evolutie	per. 3.4, TW	60 min.	2	8	Nee
✓	T 24-26	bi	per. 3.4	P341	PO	Verzamelcijfer practicum	per. 3.4		2	6	Nee
<input type="checkbox"/>	T 24-26	bi	per. 4.1	S411	Toets (S)	Thema 4.9: Planten	per. 4.1	45 min.		10	Ja
<input type="checkbox"/>	T 24-26	bi	per. 4.1	S412	Toets (S)	Thema 4.12: Voeding en vertering	per. 4.1, TW	45 min.		8	Ja
<input type="checkbox"/>	T 24-26	bi	per. 4.2	S421	Toets (S)	Thema 4.13: Transport en afweer	per. 4.2	60 min.		10	Ja
<input type="checkbox"/>	T 24-26	bi	per. 4.2	S422	Toets (S)	Thema 4.10: Regeling + 4.11: Zintuigen	per. 4.2, TW	60 min.		10	Ja
<input type="checkbox"/>	T 24-26	bi	per. 4.3	S431	Toets (S)	Thema 4.14: Gaswisseling en uitscheiding	per. 4.3, TW	60 min.		10	Nee
<input type="checkbox"/>	T 24-26	bi	per. 4.3	S432	Toets (S)	Toets examentraining	per. 4.3, TW	120 min.		6	Nee
<input type="checkbox"/>	T 24-26	bi	per. 4.3	P431	PO	Verzamelcijfer PO	per. 4.3			6	Nee

VMBO T-4 Dienstverlening en producten

Check	Cohort	Vak	Periode	Code	Vorm	Omschrijving	Afnamemoment	Tijdsduur	Weging VG	Weging SE	Herkansbaar
✓	T 24-26	denp	per. 3.1	P311	PO	Restaurantactie	per. 3.1		2	10	Nee
✓	T 24-26	denp	per. 3.1	P312	PO	Office	per. 3.1		1	7	Nee
✓	T 24-26	denp	per. 3.1	P313	PO	Koken en bakken	per. 3.1		1	7	Nee
✓	T 24-26	denp	per. 3.2	P321	PO	Multimedia	per. 3.2		1	7	Nee
✓	T 24-26	denp	per. 3.2	P322	PO	Bedrijfsoriëntatie	per. 3.2		1	7	Nee
✓	T 24-26	denp	per. 3.3	P331	PO	Deelname Present	per. 3.3		1	7	Nee
<input type="checkbox"/>	T 24-26	denp	per. 4.1	P411	PO	Bedrijfsoriëntatie 1	per. 4.1			10	Nee
<input type="checkbox"/>	T 24-26	denp	per. 4.1	P412	PO	Bedrijfsoriëntatie 2	per. 4.1			10	Nee
<input type="checkbox"/>	T 24-26	denp	per. 4.1	P413	PO	Multimedia	per. 4.1			10	Nee
<input type="checkbox"/>	T 24-26	denp	per. 4.1	P414	PO	Pitch	per. 4.1			10	Nee
<input type="checkbox"/>	T 24-26	denp	per. 4.2	P421	PO	Grote actie	per. 4.2			15	Nee

VMBO T-4 Duits

Check	Cohort	Vak	Periode	Code	Vorm	Omschrijving	Afnamemoment	Tijdsduur	Weging VG	Weging SE	Herkansbaar
✓	T 24-26	du	per. 3.1	S311	Toets (S)	Kapitel 1	per. 3.1, TW	60 min.	1		Nee
✓	T 24-26	du	per. 3.2	S321	Toets (S)	Schrijfvaardigheid	per. 3.2	60 min.	2		Ja
✓	T 24-26	du	per. 3.2	S322	Toets (S)	Kapitel 2	per. 3.2, TW	60 min.	1		Nee
✓	T 24-26	du	per. 3.3	S331	Toets (S)	Kapitel 3	per. 3.3, TW	60 min.	1		Nee
✓	T 24-26	du	per. 3.3	M331	Toets (M)	Spreekvaardigheid	per. 3.3	15 min.	2		Nee
✓	T 24-26	du	per. 3.4	S341	Toets (S)	Kapitel 4	per. 3.4	60 min.	1		Nee
✓	T 24-26	du	per. 3.4	S342	Toets (S)	Examenidoom	per. 3.4	60 min.	1		Nee
✓	T 24-26	du	per. 3.4	S343	Toets (S)	Leesvaardigheid	per. 3.4, TW	120 min.	2		Nee
<input type="checkbox"/>	T 24-26	du	per. 4.1	S411	Toets (S)	Grammatica	per. 4.1	45 min.		20	Ja
<input type="checkbox"/>	T 24-26	du	per. 4.1	S412	Toets (S)	Schrijfvaardigheid	per. 4.1, TW	90 min.		20	Ja
<input type="checkbox"/>	T 24-26	du	per. 4.2	S421	Toets (S)	Kijk- en luistervaardigheid	per. 4.2, TW	90 min.		20	Ja
<input type="checkbox"/>	T 24-26	du	per. 4.3	S431	Toets (S)	Leesvaardigheid	per. 4.3, TW	120 min.		20	Nee
<input type="checkbox"/>	T 24-26	du	per. 4.3	M431	Toets (M)	Spreekvaardigheid	per. 4.3	15 min.		20	Nee

VMBO T-4 Economie

Check	Cohort	Vak	Periode	Code	Vorm	Omschrijving	Afnamemoment	Tijdsduur	Weging VG	Weging SE	Herkansbaar
✓	T 24-26	ec	per. 3.1	S311	Toets (S)	Thema 1: Hoe groot is jouw welvaart?	per. 3.1	45 min.	3		Ja
✓	T 24-26	ec	per. 3.1	S312	Toets (S)	Thema 2: Wat voor consument ben jij?	per. 3.1, TW	45 min.	3		Ja
✓	T 24-26	ec	per. 3.2	S321	Toets (S)	Thema 3: De bank en jouw geld	per. 3.2	45 min.	3	5	Ja
✓	T 24-26	ec	per. 3.2	S322	Toets (S)	Thema 4: Ben je verzekerd?	per. 3.2, TW	45 min.	3	5	Ja
✓	T 24-26	ec	per. 3.3	S331	Toets (S)	Thema 5: Werkt dat zo?	per. 3.3	45 min.	3		Ja
✓	T 24-26	ec	per. 3.3	S332	Toets (S)	Thema 6: Productie en markt	per. 3.3, TW	45 min.	3	5	Ja
✓	T 24-26	ec	per. 3.4	S341	Toets (S)	Thema 7: De overheid voor ons allemaal	per. 3.4	45 min.	3		Nee
✓	T 24-26	ec	per. 3.4	S342	Toets (S)	Thema 8: Over economische grenzen	per. 3.4, TW	45 min.	3		Nee
<input type="checkbox"/>	T 24-26	ec	per. 4.1	S411	Toets (S)	H1: Verdien je genoeg? + H2: Geld moet rollen!	per. 4.1, TW	90 min.		15	Ja
<input type="checkbox"/>	T 24-26	ec	per. 4.1	H411	HD	Procenten en indexcijfers	per. 4.1	45 min.		0	Nee
<input type="checkbox"/>	T 24-26	ec	per. 4.2	S421	Toets (S)	H3: We gaan voor de winst + H4: Aan het werk!	per. 4.2	90 min.		15	Ja
<input type="checkbox"/>	T 24-26	ec	per. 4.2	S422	Toets (S)	H5-H6: De overheid	per. 4.2, TW	90 min.		15	Ja
<input type="checkbox"/>	T 24-26	ec	per. 4.3	S431	Toets (S)	H7: Nederland handelsland + H8: Welvaart wereldwijd	per. 4.3	90 min.		15	Nee
<input type="checkbox"/>	T 24-26	ec	per. 4.3	S432	Toets (S)	Examentoets syllabus	per. 4.3, TW	120 min.		25	Nee
<input type="checkbox"/>	T 24-26	ec	per. 4.3	H431	HD	Kennisbasis toets	per. 4.3	45 min.		0	Nee

VMBO T-4 Engels

Check	Cohort	Vak	Periode	Code	Vorm	Omschrijving	Afnamemoment	Tijdsduur	Weging VG	Weging SE	Herkans baar
✓	T 24-26	en	per. 3.1	S311	Toets (S)	Watching and listening	per. 3.1	45 min.	3		Nee
✓	T 24-26	en	per. 3.1	S312	Toets (S)	Unit 1 + Reading 1	per. 3.1, TW	60 min.	2		Ja
✓	T 24-26	en	per. 3.2	S321	Toets (S)	Unit 2	per. 3.2, TW	60 min.	2		Ja
✓	T 24-26	en	per. 3.2	M321	Toets (M)	Gespreksvaardigheid	per. 3.2	5 min.	2	10	Nee
✓	T 24-26	en	per. 3.3	S331	Toets (S)	Unit 3 + Writing	per. 3.3, TW	90 min.	3		Ja
✓	T 24-26	en	per. 3.4	S341	Toets (S)	Unit 4	per. 3.4	45 min.	2		Nee
✓	T 24-26	en	per. 3.4	S342	Toets (S)	Unit 5 + Reading 2	per. 3.4, TW	90 min.	3		Nee
<input type="checkbox"/>	T 24-26	en	per. 4.1	S411	Toets (S)	Lesson 1: Reading, Vocabulary, Expressions, Grammar and irregular verbs	per. 4.1, TW	90 min.		18	Ja
<input type="checkbox"/>	T 24-26	en	per. 4.2	S421	Toets (S)	Watching and listening	per. 4.2, TW	90 min.		10	Nee
<input type="checkbox"/>	T 24-26	en	per. 4.2	S422	Toets (S)	Lesson 2: Reading, Vocabulary, Expressions, Grammar and irregular verbs	per. 4.2, TW	90 min.		17	Ja
<input type="checkbox"/>	T 24-26	en	per. 4.2	M421	Toets (M)	Presentatie	per. 4.2	10 min.		10	Nee
<input type="checkbox"/>	T 24-26	en	per. 4.3	S431	Toets (S)	Lesson 3: Writing, Vocabulary, Expressions, Grammar	per. 4.3	2x 45 min.		17	Nee
<input type="checkbox"/>	T 24-26	en	per. 4.3	S432	Toets (S)	Lesson 4: Reading & Linking words	per. 4.3, TW	90 min.		18	Nee

VMBO T-4 Godsdienst

Check	Cohort	Vak	Periode	Code	Vorm	Omschrijving	Afnamemoment	Tijdsduur	Weging VG	Weging SE	Herkans baar
✓	T 24-26	gd	per. 3.1	P311	PO	Leefstijl / ethiek	per. 3.1	270 min.	1	10	Nee
✓	T 24-26	gd	per. 3.2	P321	PO	Wereldgodsdienst islam + atheïsme	per. 3.2	240 min.	1	10	Nee
✓	T 24-26	gd	per. 3.3	P331	PO	Kracht van God	per. 3.3	45 min.	1	10	Nee
✓	T 24-26	gd	per. 3.4	P341	PO	Kerkgeschiedenis	per. 3.4	200 min.	1	10	Nee
<input type="checkbox"/>	T 24-26	gd	per. 4.1	P411	PO	Autobiografie geloofsontwikkeling	per. 4.1	240 min.		20	Nee
<input type="checkbox"/>	T 24-26	gd	per. 4.2	S421	Toets (S)	Wereldgodsdiensten	per. 4.2, TW	45 min.		20	Ja
<input type="checkbox"/>	T 24-26	gd	per. 4.3	P431	PO	Reflectie op Bijbelteksten	per. 4.3	300 min.		20	Nee

**VMBO T-4 Geschiedenis**

Check	Cohort	Vak	Periode	Code	Vorm	Omschrijving	Afnamemoment	Tijdsduur	Weging VG	Weging SE	Herkans baar
✓	T 24-26	gs	per. 3.1	S311	Toets (S)	Nederland en Indonesië: par. 1-2	per. 3.1	30 min.	1	2	Nee
✓	T 24-26	gs	per. 3.1	S312	Toets (S)	Nederland en Indonesië: hele boekje	per. 3.1, TW	45 min.	2	5	Ja
✓	T 24-26	gs	per. 3.2	S321	Toets (S)	Industriële revolutie: hele boekje	per. 3.2, TW	45 min.	2	7	Ja
✓	T 24-26	gs	per. 3.2	P321	PO	PO Industriële revolutie	per. 3.2	120 min.	1	4	Nee
✓	T 24-26	gs	per. 3.3	S331	Toets (S)	Koude Oorlog: hele examenboekje	per. 3.3, TW	45 min.	2	7	Ja
✓	T 24-26	gs	per. 3.3	P331	PO	PO Koude Oorlog	per. 3.3	120 min.	1	4	Nee
✓	T 24-26	gs	per. 3.4	S341	Toets (S)	Nederland na WOII	per. 3.4, TW	45 min.	2	7	Nee
<input type="checkbox"/>	T 24-26	gs	per. 4.1	S411	Toets (S)	Staatsinrichting vanaf 1848 + WOI	per. 4.1, TW	90 min.		10	Ja
<input type="checkbox"/>	T 24-26	gs	per. 4.1	P411	PO	PO Historische vaardigheden	per. 4.1	180 min.		10	Nee
<input type="checkbox"/>	T 24-26	gs	per. 4.2	S421	Toets (S)	Interbellum + Nederland 1914-1938 (cumulatief)	per. 4.2	90 min.		10	Nee
<input type="checkbox"/>	T 24-26	gs	per. 4.2	S422	Toets (S)	WOII (cumulatief)	per. 4.2, TW	60 min.		10	Ja
<input type="checkbox"/>	T 24-26	gs	per. 4.3	S431	Toets (S)	De wereld na 1945 (cumulatief)	per. 4.3	45 min.		10	Nee
<input type="checkbox"/>	T 24-26	gs	per. 4.3	S432	Toets (S)	Hele boek (bovenstaande onderwerpen + Nederland na 1945 en 1990)	per. 4.3, TW	90 min.		14	Nee

**VMBO T-4 Kunstvak culturele en kunstzinnige vorming**

Check	Cohort	Vak	Periode	Code	Vorm	Omschrijving	Afnamemoment	Tijdsduur	Weging VG	Weging SE	Herkans baar
✓	T 24-26	kckv	per. 3.1	H311	HD	Verwerkingsopdrachten in CZP/Kunstdossier Film	per. 3.1		1	1	Nee
✓	T 24-26	kckv	per. 3.1	H312	HD	Kunsta autobiografie in Kunstdossier begin	per. 3.1		1	1	Nee
✓	T 24-26	kckv	per. 3.2	H321	HD	Verwerkingsopdrachten in Kunstdossier Architectuur	per. 3.2		1	1	Nee
✓	T 24-26	kckv	per. 3.3	H331	HD	Verwerkingsopdracht in Kunstdossier Theater	per. 3.3		1	1	Nee
✓	T 24-26	kckv	per. 3.4	H341	HD	Eindpresentatie en reflectie	per. 3.4		1	1	Nee
✓	T 24-26	kckv	per. 3.4	H342	HD	Verwerking in Kunstdossier van keuzemodule uit Beeldende Kunst, Dans, Muziek of Vormgeving	per. 3.4		1	1	Nee

VMBO T-4 Kunstvak drama

Check	Cohort	Vak	Periode	Code	Vorm	Omschrijving	Afnamemoment	Tijdsduur	Weging VG	Weging SE	Herkansbaar
✓	T 24-26	kdr	per. 3.1	S311	Toets (S)	Begrippen 1, theaterautobiografie	per. 3.1, TW	45 min.	1		Ja
✓	T 24-26	kdr	per. 3.1	P311	PO	Elementaire opdrachten, basisvaardigheden	per. 3.1		3	7	Nee
✓	T 24-26	kdr	per. 3.2	S321	Toets (S)	Begrippen 2, drama en andere kunsten	per. 3.2, TW	45 min.	1		Ja
✓	T 24-26	kdr	per. 3.2	P321	PO	Rollen en speelstijlen - video-opdracht	per. 3.2		3	7	Nee
✓	T 24-26	kdr	per. 3.3	S331	Toets (S)	Begrippen 3, drama en maatschappij	per. 3.3, TW	45 min.	2		Ja
✓	T 24-26	kdr	per. 3.3	P331	PO	Tekstzegging, stemgebruik, grotesk spel	per. 3.3		3	8	Nee
✓	T 24-26	kdr	per. 3.4	S341	Toets (S)	Begrippen 1 t/m 3, vormgeven, beschouwen	per. 3.4, TW	90 min.	2		Nee
✓	T 24-26	kdr	per. 3.4	P341	PO	Kleine voorstelling maken en presenteren	per. 3.4		3	8	Nee
<input type="checkbox"/>	T 24-26	kdr	per. 4.1	S411	Toets (S)	Begrippen 4, theatervormen, oriëntatie op leren en werken, beschouwen	per. 4.1, TW	90 min.		8	Ja
<input type="checkbox"/>	T 24-26	kdr	per. 4.1	P411	PO	Doelgroepvoorstelling: Kindervoorstelling	per. 4.1			8	Nee
<input type="checkbox"/>	T 24-26	kdr	per. 4.2	S421	Toets (S)	Begrippen 5, regie en theaterberoepen, beschouwen	per. 4.2, TW	90 min.		8	Ja
<input type="checkbox"/>	T 24-26	kdr	per. 4.2	P421	PO	Ontwerpen en regisseren	per. 4.2			8	Nee
<input type="checkbox"/>	T 24-26	kdr	per. 4.3	S431	Toets (S)	Toets examentraining	per. 4.3, TW	120 min.		10	Nee
<input type="checkbox"/>	T 24-26	kdr	per. 4.3	P431	PO	Eindopdracht: voorstelling maken en spelen voor publiek	per. 4.3			20	Nee
<input type="checkbox"/>	T 24-26	kdr	per. 4.3	P432	PO	Eindopdracht: tussentijdse beoordeling	per. 4.3			8	Nee

VMBO T-4 Lichamelijke opvoeding

Check	Cohort	Vak	Periode	Code	Vorm	Omschrijving	Afnamemoment	Tijdsduur	Weging VG	Weging SE	Herkansbaar
✓	T 24-26	lo	per. 3.1	H311	HD	Spel (buiten)	per. 3.1		1	1	Nee
✓	T 24-26	lo	per. 3.1	H312	HD	Atletiek (buiten)	per. 3.1		1	1	Nee
✓	T 24-26	lo	per. 3.2	H321	HD	Spel	per. 3.2		1	1	Nee
✓	T 24-26	lo	per. 3.2	H322	HD	Turnen	per. 3.2		1	1	Nee
✓	T 24-26	lo	per. 3.3	H331	HD	Spel	per. 3.3		1	1	Nee
✓	T 24-26	lo	per. 3.3	H332	HD	Bewegen op muziek	per. 3.3		1	1	Nee
✓	T 24-26	lo	per. 3.4	H341	HD	Spel (buiten)	per. 3.4		1	1	Nee
✓	T 24-26	lo	per. 3.4	H342	HD	Atletiek (binnen/buiten)	per. 3.4		1	1	Nee
<input type="checkbox"/>	T 24-26	lo	per. 4.1	H411	HD	Keuzeprogramma 1 (buiten)	per. 4.1			1	Nee
<input type="checkbox"/>	T 24-26	lo	per. 4.1	H412	HD	Keuzeprogramma 2 (binnen/buiten)	per. 4.1			1	Nee
<input type="checkbox"/>	T 24-26	lo	per. 4.2	H421	HD	Keuzeprogramma 3	per. 4.2			1	Nee
<input type="checkbox"/>	T 24-26	lo	per. 4.2	H422	HD	Keuzeprogramma 4	per. 4.2			1	Nee
<input type="checkbox"/>	T 24-26	lo	per. 4.3	H431	HD	Sportoriëntatie	per. 4.3			1	Nee
<input type="checkbox"/>	T 24-26	lo	per. 4.3	H432	HD	Keuzeprogramma 5	per. 4.3			1	Nee

VMBO T-4 Lichamelijke opvoeding 2

Check	Cohort	Vak	Periode	Code	Vorm	Omschrijving	Afnamemoment	Tijdsduur	Weging VG	Weging SE	Herkansbaar
✓	T 24-26	lo2	per. 3.1	P311	PO	Warming-up	per. 3.1		1	5	Nee
✓	T 24-26	lo2	per. 3.1	P312	PO	Rugby	per. 3.1		1	4	Nee
✓	T 24-26	lo2	per. 3.1	P313	PO	Boksen	per. 3.1		1	3	Nee
✓	T 24-26	lo2	per. 3.2	S321	Toets (S)	H1: Algemene vaardigheden + H2: Regelende rollen	per. 3.2, TW	60 min.	1	4	Ja
✓	T 24-26	lo2	per. 3.2	P321	PO	Badminton	per. 3.2		1	4	Nee
✓	T 24-26	lo2	per. 3.2	P322	PO	CoVo	per. 3.2		1	2	Nee
✓	T 24-26	lo2	per. 3.3	S331	Toets (S)	H3: Gezond bewegen	per. 3.3, TW	60 min.	1	4	Ja
✓	T 24-26	lo2	per. 3.3	P331	PO	Trefbal	per. 3.3		1	3	Nee
✓	T 24-26	lo2	per. 3.3	P332	PO	Freerunning	per. 3.3		1	3	Nee
✓	T 24-26	lo2	per. 3.3	P333	PO	Externe activiteit 1	per. 3.3		1	3	Nee
✓	T 24-26	lo2	per. 3.4	S341	Toets (S)	H4: Organiseren	per. 3.4, TW	60 min.	1	4	Nee
✓	T 24-26	lo2	per. 3.4	P341	PO	EHBSO	per. 3.4		1	3	Nee
✓	T 24-26	lo2	per. 3.4	P343	PO	Volleybal	per. 3.4		1	4	Nee
✓	T 24-26	lo2	per. 3.4	P344	PO	Oriëntatieloop	per. 3.4		1	3	Nee
<input type="checkbox"/>	T 24-26	lo2	per. 4.1	S411	Toets (S)	H6: Samenleving	per. 4.1, TW	60 min.		4	Ja
<input type="checkbox"/>	T 24-26	lo2	per. 4.1	P411	PO	Lesgeven	per. 4.1			6	Nee
<input type="checkbox"/>	T 24-26	lo2	per. 4.1	P412	PO	Softbal	per. 4.1			3	Nee
<input type="checkbox"/>	T 24-26	lo2	per. 4.1	P413	PO	Zelfverdediging	per. 4.1			3	Nee
<input type="checkbox"/>	T 24-26	lo2	per. 4.2	S421	Toets (S)	H5: Trainen	per. 4.2, TW	60 min.		4	Ja
<input type="checkbox"/>	T 24-26	lo2	per. 4.2	P421	PO	Trainingsleer	per. 4.2			6	Nee
<input type="checkbox"/>	T 24-26	lo2	per. 4.2	P422	PO	Springen	per. 4.2			3	Nee
<input type="checkbox"/>	T 24-26	lo2	per. 4.2	P423	PO	Show	per. 4.2			6	Nee
<input type="checkbox"/>	T 24-26	lo2	per. 4.2	P424	PO	Dans	per. 4.2			3	Nee
<input type="checkbox"/>	T 24-26	lo2	per. 4.2	H421	HD	Werkveldoriëntatie	per. 4.2			0	Nee

<input type="checkbox"/>	T 24-26	lo2	per. 4.3	P431	PO	Zwerkbal	per. 4.3		2	Nee
<input type="checkbox"/>	T 24-26	lo2	per. 4.3	P432	PO	Toernooi	per. 4.3		4	Nee
<input type="checkbox"/>	T 24-26	lo2	per. 4.3	P433	PO	Atletiek: stoten/werpen	per. 4.3		2	Nee
<input type="checkbox"/>	T 24-26	lo2	per. 4.3	P434	PO	Externe activiteit 2	per. 4.3		3	Nee
<input type="checkbox"/>	T 24-26	lo2	per. 4.3	P435	PO	Atletiek: springen	per. 4.3		2	Nee

#### VMBO T-4 Loopbaanoriëntatie

Check	Cohort	Vak	Periode	Code	Vorm	Omschrijving	Afnamemoment	Tijdsduur	Weging VG	Weging SE	Herkans baar
✓	T 24-26	lob	per. 3.1	H311	HD	LOB-plan vmbo t-3	per. 3.1		0	0	Nee
✓	T 24-26	lob	per. 3.3	H331	HD	Qompas vmbo/mavo	per. 3.3		0	0	Nee
<input type="checkbox"/>	T 24-26	lob	per. 4.1	H411	HD	LOB-plan vmbo t-4	per. 4.1			0	Nee
<input type="checkbox"/>	T 24-26	lob	per. 4.2	H421	HD	Qompas vmbo/mavo	per. 4.2			0	Nee

#### VMBO T-4 Maatschappijleer

Check	Cohort	Vak	Periode	Code	Vorm	Omschrijving	Afnamemoment	Tijdsduur	Weging VG	Weging SE	Herkans baar
✓	T 24-26	ma	per. 3.1	S311	Toets (S)	Thema 1: Intro + Thema 2: Jongeren	per. 3.1, TW	45 min.	1	8	Nee
✓	T 24-26	ma	per. 3.2	S321	Toets (S)	Thema 8: Werk	per. 3.2, TW	45 min.	2	9	Nee
✓	T 24-26	ma	per. 3.2	S322	Toets (S)	Thema 3: Politiek	per. 3.2, TW	45 min.	3	16	Ja
✓	T 24-26	ma	per. 3.2	P321	PO	PO Politiek	per. 3.2	120 min.	2	11	Nee
✓	T 24-26	ma	per. 3.3	S331	Toets (S)	Thema 6: Pluriforme samenleving	per. 3.3	45 min.	2	9	Nee
✓	T 24-26	ma	per. 3.3	S332	Toets (S)	Thema 5: Media	per. 3.3, TW	45 min.	3	15	Ja
✓	T 24-26	ma	per. 3.3	P331	PO	PO Media	per. 3.3	120 min.	1	8	Nee
✓	T 24-26	ma	per. 3.4	S341	Toets (S)	Thema 7: Relaties	per. 3.4	45 min.	1	8	Nee
✓	T 24-26	ma	per. 3.4	S342	Toets (S)	Thema 9: Criminaliteit	per. 3.4, TW	45 min.	3	16	Nee

VMBO T-4 Maatschappijkunde

Check	Cohort	Vak	Periode	Code	Vorm	Omschrijving	Afnamemoment	Tijdsduur	Weging VG	Weging SE	Herkansbaar
<input type="checkbox"/>	T 24-26	mak	per. 4.1	S411	Toets (S)	Begrippen Criminaliteit	per. 4.1	30 min.		7	Nee
<input type="checkbox"/>	T 24-26	mak	per. 4.1	S412	Toets (S)	Examenthema Criminaliteit	per. 4.1, TW	90 min.		13	Ja
<input type="checkbox"/>	T 24-26	mak	per. 4.1	P411	PO	PO Analyse maatschappelijk vraagstuk	per. 4.1	180 min.		13	Nee
<input type="checkbox"/>	T 24-26	mak	per. 4.2	S421	Toets (S)	Begrippen Politiek	per. 4.2	30 min.		7	Nee
<input type="checkbox"/>	T 24-26	mak	per. 4.2	S422	Toets (S)	Examenthema Politiek	per. 4.2, TW	90 min.		13	Ja
<input type="checkbox"/>	T 24-26	mak	per. 4.3	S431	Toets (S)	Thema Werk	per. 4.3	45 min.		8	Nee
<input type="checkbox"/>	T 24-26	mak	per. 4.3	S432	Toets (S)	Thema Pluriforme samenleving	per. 4.3	45 min.		8	Nee
<input type="checkbox"/>	T 24-26	mak	per. 4.3	S433	Toets (S)	Thema Massamedia	per. 4.3, TW	60 min.		13	Nee
<input type="checkbox"/>	T 24-26	mak	per. 4.3	P431	PO	PO Presentatie nieuws	per. 4.3			5	Nee
<input type="checkbox"/>	T 24-26	mak	per. 4.3	P432	PO	PO Vaardigheden en media	per. 4.3	180 min.		13	Nee

VMBO T-4 Nederlands

Check	Cohort	Vak	Periode	Code	Vorm	Omschrijving	Afnamemoment	Tijdsduur	Weging VG	Weging SE	Herkansbaar
✓	T 24-26	ne	per. 3.1	S311	Toets (S)	Leesvaardigheid blok 1-2 + Over taal blok 1-2	per. 3.1, TW	90 min.	1	10	Ja
✓	T 24-26	ne	per. 3.1	P311	PO	Leesdossier: boekbespreking in een groep (recensie)	per. 3.1		1		Nee
✓	T 24-26	ne	per. 3.2	S321	Toets (S)	Schrijfvaardigheid blok 3-4 + Grammatica blok 1-2	per. 3.2, TW	90 min.	1	10	Ja
✓	T 24-26	ne	per. 3.2	P321	PO	Leesdossier: literatuuroopdracht 2 (literaire mindmap)	per. 3.2		1		Nee
✓	T 24-26	ne	per. 3.3	S331	Toets (S)	Luistervaardigheid blok 1-4 + Spelling blok 1, 2 en 4	per. 3.3, TW	90 min.	1	10	Ja
✓	T 24-26	ne	per. 3.3	P331	PO	PO Nieuwspodcast	per. 3.3		1		Nee
✓	T 24-26	ne	per. 3.4	S341	Toets (S)	Leesvaardigheid blok 3-4 + Grammatica blok 3-4 + Formuleren	per. 3.4, TW	90 min.	1	10	Nee
✓	T 24-26	ne	per. 3.4	P341	PO	Leesdossier: literatuuroopdracht 3 (extra hoofdstuk)	per. 3.4		1		Nee
<input type="checkbox"/>	T 24-26	ne	per. 4.1	S411	Toets (S)	Leesdossier: literatuur 1 Boy 7 toets	per. 4.1	45 min.		0	Nee
<input type="checkbox"/>	T 24-26	ne	per. 4.1	S412	Toets (S)	Leesvaardigheid blok 1-2 + Spelling blok 5	per. 4.1, TW	90 min.		10	Ja
<input type="checkbox"/>	T 24-26	ne	per. 4.2	S421	Toets (S)	Schrijfvaardigheid blok 1-3 + Formuleren en grammatica blok 5	per. 4.2, TW	90 min.		10	Ja
<input type="checkbox"/>	T 24-26	ne	per. 4.2	P421	PO	Leesdossier: literatuuroopdracht 2 (boekvlog)	per. 4.2			0	Nee
<input type="checkbox"/>	T 24-26	ne	per. 4.3	S431	Toets (S)	Leesdossier: literatuuroopdracht 3 (boekverslag)	per. 4.3			20	Nee
<input type="checkbox"/>	T 24-26	ne	per. 4.3	S432	Toets (S)	Luistervaardigheid, woordenschat en leesvaardigheid blok 3-4	per. 4.3, TW	90 min.		10	Nee
<input type="checkbox"/>	T 24-26	ne	per. 4.3	M431	Toets (M)	Debat	per. 4.3			10	Nee

VMBO T-4 Natuur- en scheikunde 1

Check	Cohort	Vak	Periode	Code	Vorm	Omschrijving	Afnamemoment	Tijdsduur	Weging VG	Weging SE	Herkans baar
✓	T 24-26	nsk1	per. 3.1	S311	Toets (S)	H2: Materialen	per. 3.1, TW	90 min.	3	10	Ja
✓	T 24-26	nsk1	per. 3.2	S321	Toets (S)	H1: Licht en beeld	per. 3.2	45 min.	2	6	Nee
✓	T 24-26	nsk1	per. 3.2	S322	Toets (S)	H3: Warmte en energie	per. 3.2, TW	90 min.	3	10	Ja
✓	T 24-26	nsk1	per. 3.3	S331	Toets (S)	H4: Stoffen en straling	per. 3.3	45 min.	2	5	Nee
✓	T 24-26	nsk1	per. 3.3	S332	Toets (S)	H5: Elektriciteit in huis	per. 3.3, TW	90 min.	3	10	Ja
✓	T 24-26	nsk1	per. 3.4	S341	Toets (S)	H7: Krachten	per. 3.4, TW	90 min.	3	10	Nee
✓	T 24-26	nsk1	per. 3.4	P341	PO	Practicum dichtheid	per. 3.4	45 min.	1	2	Nee
✓	T 24-26	nsk1	per. 3.4	P342	PO	Practicum elektriciteit	per. 3.4	45 min.	1	2	Nee
<input type="checkbox"/>	T 24-26	nsk1	per. 4.1	S411	Toets (S)	H9: Schakelingen + H11: Elektriciteit en magnetisme	per. 4.1, TW	90 min.		10	Ja
<input type="checkbox"/>	T 24-26	nsk1	per. 4.2	S421	Toets (S)	H6: Het weer	per. 4.2	45 min.		5	Nee
<input type="checkbox"/>	T 24-26	nsk1	per. 4.2	S422	Toets (S)	H8: Geluid	per. 4.2, TW	90 min.		10	Ja
<input type="checkbox"/>	T 24-26	nsk1	per. 4.3	S431	Toets (S)	H10: Constructies	per. 4.3	45 min.		10	Nee
<input type="checkbox"/>	T 24-26	nsk1	per. 4.3	S432	Toets (S)	H12: Beweging + H13: Examenstof	per. 4.3, TW	90 min.		10	Nee

VMBO T-4 Profielwerkstuk

Check	Cohort	Vak	Periode	Code	Vorm	Omschrijving	Afnamemoment	Tijdsduur	Weging VG	Weging SE	Herkans baar
<input type="checkbox"/>	T 24-26	pws	per. 4.3	P431	PO	Profielwerkstuk	per. 4.3			100	Nee

VMBO T-4 Rekenen 2F

Check	Cohort	Vak	Periode	Code	Vorm	Omschrijving	Afnamemoment	Tijdsduur	Weging VG	Weging SE	Herkans baar
<input checked="" type="checkbox"/>	T 24-26	R2F	per. 3.2	S321	Toets (S)	Rekentoets	per. 3.2, TW		1	100	Ja
<input type="checkbox"/>	T 24-26	R2F	per. 4.2	S421	Toets (S)	Rekentoets	per. 4.2, TW			100	Ja

VMBO T-4 Wiskunde

Check	Cohort	Vak	Periode	Code	Vorm	Omschrijving	Afnamemoment	Tijdsduur	Weging VG	Weging SE	Herkans baar
<input checked="" type="checkbox"/>	T 24-26	wi	per. 3.1	S311	Toets (S)	H1: Procenten	per. 3.1	45 min.	2		Ja
<input checked="" type="checkbox"/>	T 24-26	wi	per. 3.1	S312	Toets (S)	H2: Meetkunde	per. 3.1, TW	45 min.	2		Ja
<input checked="" type="checkbox"/>	T 24-26	wi	per. 3.1	P311	PO	PO H4: Statistiek	per. 3.1, TW	60 min.	1	10	Nee
<input checked="" type="checkbox"/>	T 24-26	wi	per. 3.2	S321	Toets (S)	H3: Formules en grafieken	per. 3.2	45 min.	2		Ja
<input checked="" type="checkbox"/>	T 24-26	wi	per. 3.2	S322	Toets (S)	H5: Goniometrie	per. 3.2	45 min.	2		Ja
<input checked="" type="checkbox"/>	T 24-26	wi	per. 3.2	S323	Toets (S)	H7: Oppervlakte en inhoud	per. 3.2, TW	45 min.	2		Ja
<input checked="" type="checkbox"/>	T 24-26	wi	per. 3.3	S331	Toets (S)	H6: Verschillende verbanden + H8: Getallen	per. 3.3, TW	90 min.	3		Ja
<input checked="" type="checkbox"/>	T 24-26	wi	per. 3.4	S341	Toets (S)	H9: Grafieken en vergelijkingen + H10: Goniometrie	per. 3.4, TW	90 min.	3		Nee
<input type="checkbox"/>	T 24-26	wi	per. 4.1	S411	Toets (S)	H2: Verbanden	per. 4.1	45 min.		10	Ja
<input type="checkbox"/>	T 24-26	wi	per. 4.1	S412	Toets (S)	H3: Drie dimensies, afstanden en hoeken	per. 4.1, TW	45 min.		10	Ja
<input type="checkbox"/>	T 24-26	wi	per. 4.1	P411	PO	H1: Statistiek en kans	per. 4.1, TW	60 min.		10	Nee
<input type="checkbox"/>	T 24-26	wi	per. 4.2	S421	Toets (S)	H4: Grafieken en vergelijkingen	per. 4.2	45 min.		10	Ja
<input type="checkbox"/>	T 24-26	wi	per. 4.2	S422	Toets (S)	H5: Rekenen, meten en schatten + H6: Vlakke figuren	per. 4.2, TW	90 min.		25	Ja
<input type="checkbox"/>	T 24-26	wi	per. 4.3	S431	Toets (S)	H7: Verbanden + H8: Ruimte meetkunde	per. 4.3, TW	90 min.		25	Nee

P rogramma  
van  
T oetsing  
en  
A fsluiting  
cohort 2025-2028  
vwo 4

Beste leerling uit vwo-4,

Hieronder vind je per vak het overzicht van je toetsen in de bovenbouw.

Dit schooljaar maak je in vwo-4 alleen de toetsen met  in de eerste kolom. De andere toetsen ga je de volgende schooljaren in vwo-5 en vwo-6 maken.

Dit schooljaar hebben al je toetsen een voortgangsweging (weging VG). Die bepaalt hoe vaak het cijfer meetelt voor de overgang naar vwo-5.

Een aantal toetsen van dit schooljaar hebben ook een examenweging (weging SE). Die bepaalt hoe vaak het cijfer meetelt voor het schoolexamen dat je aan het eind van vwo-6 gaat afsluiten.

Veel succes gewenst met het maken van je toetsen!

Namens de schoolleiding, meneer Rammelink

vakdelen ak, be, bi, ckv, du, ec, en, fa, gs, gd, gtc, ltc, lo, lob, ma, mu, na, ne, pws, sk, te, wa, wb, wc, wd

VWO-4 Aardrijkskunde

Check	Cohort	Vak	Periode	Code	Vorm	Omschrijving	Afnamemoment	Tijdsduur	Weging VG	Weging SE	Herkansbaar
<input type="checkbox"/>	V 25-28	ak	per. 4.1	S411	Toets (S)	Klimaatvraagstukken H1	per. 4.1, TW	90 min.	2	4	Ja
<input type="checkbox"/>	V 25-28	ak	per. 4.2	S421	Toets (S)	Klimaatvraagstukken H2-H3	per. 4.2, TW	90 min.	2	4	Ja
<input type="checkbox"/>	V 25-28	ak	per. 4.3	S431	Toets (S)	Arm en rijk H1	per. 4.3, TW	90 min.	2	4	Ja
<input type="checkbox"/>	V 25-28	ak	per. 4.4	S441	Toets (S)	Arm en rijk H2-H3	per. 4.4	45 min.	2	4	Nee
<input type="checkbox"/>	V 25-28	ak	per. 4.4	S442	Toets (S)	Examentoets	per. 4.4, TW	90 min.	3	4	Nee
	V 25-28	ak	per. 5.1	S511	Toets (S)	H1-H2: Endogene en exogene krachten	per. 5.1, TW	90 min.	2	7	Nee
	V 25-28	ak	per. 5.2	S521	Toets (S)	H3-H4: Landschappen en het Middellands Zeegebied	per. 5.2, TW	90 min.	2	6	Ja
	V 25-28	ak	per. 5.3	S531	Toets (S)	H1-H2: De wereld als systeem en de wereld indelen	per. 5.3, TW	90 min.	2	7	Ja
	V 25-28	ak	per. 5.4	S541	Toets (S)	H3: Landen vergelijken + H4: Wereldsteden in de VS	per. 5.4	45 min.	2	5	Nee
	V 25-28	ak	per. 5.4	S542	Toets (S)	Examentoets	per. 5.4, TW	90 min.	3	7	Nee
	V 25-28	ak	per. 6.1	S611	Toets (S)	Zuid-Amerika H1-H3	per. 6.1, TW	90 min.		10	Ja
	V 25-28	ak	per. 6.1	S612	Toets (S)	Zuid-Amerika H4-5	per. 6.1	90 min.		6	Nee
	V 25-28	ak	per. 6.2	S621	Toets (S)	H1-H2: Wonen in Nederland	per. 6.2	90 min.		8	Nee
	V 25-28	ak	per. 6.2	S622	Toets (S)	Aardrijkskunde Olympiade	per. 6.2, TW	120 min.		8	Nee
	V 25-28	ak	per. 6.3	S631	Toets (S)	H3-H4: Wonen in Nederland	per. 6.3	90 min.		8	Nee
	V 25-28	ak	per. 6.3	S632	Toets (S)	Examentoets	per. 6.3, TW	90 min.		8	Nee

VWO-4 Bedrijfseconomie

Check	Cohort	Vak	Periode	Code	Vorm	Omschrijving	Afnamemoment	Tijdsduur	Weging VG	Weging SE	Herkansbaar
<input type="checkbox"/>	V 25-28	be	per. 4.1	S411	Toets (S)	Organisatie van je persoonlijke leven (Financiële levensloop H1-3 + H9)	per. 4.1, TW	90 min.	3		Ja
<input type="checkbox"/>	V 25-28	be	per. 4.2	S421	Toets (S)	Rekenen met interest over tijd (Financiële levensloop H4-H5)	per. 4.2	45 min.	1		Ja
<input type="checkbox"/>	V 25-28	be	per. 4.2	S422	Toets (S)	Vermogen in je persoonlijke leven (Financiële levensloop H6-H8)	per. 4.2, TW	90 min.	2		Ja
<input type="checkbox"/>	V 25-28	be	per. 4.3	S431	Toets (S)	Financiële start van een bedrijf - (Bedrijf Starten H1-H4)	per. 4.3, TW	90 min.	3		Ja
<input type="checkbox"/>	V 25-28	be	per. 4.4	S441	Toets (S)	Financiële overzichten en verbanden - (Bedrijf Starten H5-H6)	per. 4.4, TW	90 min.	3		Nee
<input type="checkbox"/>	V 25-28	be	per. 4.4	P441	PO	Case study - Bedrijf starten	per. 4.4	120 min.	2		Nee
	V 25-28	be	per. 5.1	S511	Toets (S)	Ondernemerschap - marketing	per. 5.1, TW	90 min.	3	8	Ja
	V 25-28	be	per. 5.2	S521	Toets (S)	Financiering van de BV en NV	per. 5.2, TW	90 min.	3	10	Ja
	V 25-28	be	per. 5.3	S531	Toets (S)	Organisatie & Personeel	per. 5.3, TW	90 min.	3	8	Ja
	V 25-28	be	per. 5.3	P531	PO	Case study - Investeren	per. 5.3	600 min.	2	4	Nee
	V 25-28	be	per. 5.4	S541	Toets (S)	Het jaarverslag	per. 5.4, TW	120 min.	3	10	Nee
	V 25-28	be	per. 6.1	S611	Toets (S)	Het resultaat	per. 6.1, TW	120 min.		20	Ja
	V 25-28	be	per. 6.2	S621	Toets (S)	Geldzaken & bedrijfseconomisch redeneren	per. 6.2, TW	120 min.		10	Ja
	V 25-28	be	per. 6.2	P621	PO	Case study - Eigen bedrijf beheren	per. 6.2	120 min.		10	Nee
	V 25-28	be	per. 6.3	S631	Toets (S)	Cumulus eindtoets	per. 6.3, TW	180 min.		20	Nee

VWO-4 Biologie

Check	Cohort	Vak	Periode	Code	Vorm	Omschrijving	Afnamemoment	Tijdsduur	Weging VG	Weging SE	Herkansbaar
<input type="checkbox"/>	V 25-28	bi	per. 4.1	S411	Toets (S)	H2: Cel en leven	per. 4.1	45 min.	2		Nee
<input type="checkbox"/>	V 25-28	bi	per. 4.1	S412	Toets (S)	H2: Cel en leven + H3: Wetenschappelijk onderzoek	per. 4.1, TW	90 min.	3	3	Ja
<input type="checkbox"/>	V 25-28	bi	per. 4.2	S421	Toets (S)	H1: Gedrag	per. 4.2	60 min.	2	2	Ja
<input type="checkbox"/>	V 25-28	bi	per. 4.2	S422	Toets (S)	H4: Voortplanting	per. 4.2, TW	60 min.	2	3	Ja
<input type="checkbox"/>	V 25-28	bi	per. 4.3	S431	Toets (S)	H5: Erfelijkheid	per. 4.3	60 min.	2		Nee
<input type="checkbox"/>	V 25-28	bi	per. 4.3	S432	Toets (S)	H5: Erfelijkheid + H6: Soorten en populaties + H7.5: Een populatie vol allelen	per. 4.3, TW	90 min.	3	4	Ja
<input type="checkbox"/>	V 25-28	bi	per. 4.4	S441	Toets (S)	H7.1-4: Evolutie + H8: Kenmerken van ecosystemen	per. 4.4, TW	90 min.	3	4	Nee
<input type="checkbox"/>	V 25-28	bi	per. 4.4	P441	PO	Bio-map: H1 Blijdorp, H2 microscopie uiencellen, H3 plasmolyse, H3 osmose, H5 chromosomenpracticum, H6 soorten onderzoek	per. 4.4		3	4	Nee
	V 25-28	bi	per. 5.1	S511	Toets (S)	H9: Systeem aarde en mens	per. 5.1, TW	60 min.	1	5	Ja
	V 25-28	bi	per. 5.2	S521	Toets (S)	H10: Bloedsomloop + H11: Voeding en vertering	per. 5.2, TW	90 min.	2	6	Ja
	V 25-28	bi	per. 5.3	S531	Toets (S)	H12: Regeling intern milieu	per. 5.3	45 min.	2		Nee
	V 25-28	bi	per. 5.3	S532	Toets (S)	H12: Regeling intern milieu + H13: Hormonen	per. 5.3, TW	90 min.	3	6	Ja
	V 25-28	bi	per. 5.4	S541	Toets (S)	H14: Zenuwstelsel	per. 5.4	45 min.	3		Nee
	V 25-28	bi	per. 5.4	S542	Toets (S)	H14: Zenuwstelsel + H15: Waarnemen + H16: Afweer	per. 5.4, TW	120 min.	4	9	Nee
	V 25-28	bi	per. 5.4	P541	PO	Bio-map: H9 hernieuwbare energie, H10 hartpracticum, H11 enzymwerking, H12 longfunctie, H14 reactiesnelheid, H15 oogpracticum, H16 conceptmap en afweersysteem	per. 5.4		4	4	Nee
	V 25-28	bi	per. 6.1	S611	Toets (S)	H17: DNA	per. 6.1, TW	90 min.		10	Ja
	V 25-28	bi	per. 6.1	P611	PO	Reizend DNA-lab	per. 6.1	180 min.		4	Nee
	V 25-28	bi	per. 6.2	S621	Toets (S)	H18: Eiwitten + H19: Sport	per. 6.2, TW	90 min.		12	Ja
	V 25-28	bi	per. 6.2	P621	PO	Biologie Olympiade	per. 6.2	100 min.		4	Nee
	V 25-28	bi	per. 6.2	P622	PO	Onderzoek planten	per. 6.2, TW	180 min.		8	Nee
	V 25-28	bi	per. 6.3	S631	Toets (S)	H20: Planten + H21: Afweer	per. 6.3, TW	90 min.		12	Nee

VWO-4 Culturele en kunstzinnige vorming

Check	Cohort	Vak	Periode	Code	Vorm	Omschrijving	Afnamemoment	Tijdsduur	Weging VG	Weging SE	Herkansbaar
<input type="checkbox"/>	V 25-28	ckv	per. 4.1	P411	PO	CKV Start	per. 4.1		1	6	Nee
<input type="checkbox"/>	V 25-28	ckv	per. 4.1	P412	PO	CAP1 - toegepaste kunst	per. 4.1		2	8	Nee
<input type="checkbox"/>	V 25-28	ckv	per. 4.2	P421	PO	CAP2 - beeldende kunst	per. 4.2		2	10	Nee
<input type="checkbox"/>	V 25-28	ckv	per. 4.3	P431	PO	CAP3 - podiumkunst	per. 4.3		2	10	Nee
<input type="checkbox"/>	V 25-28	ckv	per. 4.4	S441	Toets (S)	Kunstautobiografie midden - reflectie	per. 4.4, TW	10 min.	2	10	Nee
<input type="checkbox"/>	V 25-28	ckv	per. 4.4	P441	PO	Onderzoek bijzondere kunstvormen + eindpresentatie	per. 4.4		3	16	Nee
	V 25-28	ckv	per. 5.2	P521	PO	CAP1 - nieuwe media en cultureel erfgoed	per. 5.2		2	8	Nee
	V 25-28	ckv	per. 5.3	P531	PO	CAP2 - muziek en literatuur	per. 5.3		2	10	Nee
	V 25-28	ckv	per. 5.4	M541	Toets (M)	CZP eindreflectie	per. 5.4, TW	15 min.	2	10	Nee
	V 25-28	ckv	per. 5.4	P541	PO	Onderzoek kunstonderwerp naar keuze	per. 5.4		3	12	Nee

VWO-4 Duits

Check	Cohort	Vak	Periode	Code	Vorm	Omschrijving	Afnamemoment	Tijdsduur	Weging VG	Weging SE	Herkans baar
<input type="checkbox"/>	V 25-28	du	per. 4.1	S411	Toets (S)	Kapitel 1 (incl. tweewekelijkse overhoringen)	per. 4.1, TW	90 min.	3		Ja
<input type="checkbox"/>	V 25-28	du	per. 4.2	S421	Toets (S)	Leesvaardigheid	per. 4.2	60 min.	3		Nee
<input type="checkbox"/>	V 25-28	du	per. 4.2	S422	Toets (S)	Kijk- en luistervaardigheid	per. 4.2	45 min.	3		Nee
<input type="checkbox"/>	V 25-28	du	per. 4.2	S423	Toets (S)	Kapitel 2 (incl. tweewekelijkse overhoringen)	per. 4.2, TW	90 min.	3		Ja
<input type="checkbox"/>	V 25-28	du	per. 4.3	S431	Toets (S)	Kapitel 3 (incl. tweewekelijkse overhoringen)	per. 4.3, TW	90 min.	3		Ja
<input type="checkbox"/>	V 25-28	du	per. 4.4	S441	Toets (S)	Literatuur (toets en boek) + Sterke werkwoorden	per. 4.4	45 min.	2	5	Nee
<input type="checkbox"/>	V 25-28	du	per. 4.4	S442	Toets (S)	Kapitel 4 (incl. tweewekelijkse overhoringen) + Schrijfvaardigheid	per. 4.4, TW	120 min.	3		Nee
<input type="checkbox"/>	V 25-28	du	per. 4.4	M441	Toets (M)	Spreekvaardigheid	per. 4.4	10 min.	2		Nee
	V 25-28	du	per. 5.1	S511	Toets (S)	Kapitel 1	per. 5.1, TW	90 min.	3		Ja
	V 25-28	du	per. 5.2	S521	Toets (S)	Kijk- en luistervaardigheid	per. 5.2	45 min.	2		Nee
	V 25-28	du	per. 5.2	S522	Toets (S)	Kapitel 2	per. 5.2, TW	90 min.	3		Ja
	V 25-28	du	per. 5.2	S523	Toets (S)	Schrijfvaardigheid (formele brief)	per. 5.2, TW	90 min.	3		Ja
	V 25-28	du	per. 5.3	S531	Toets (S)	Kapitel 3	per. 5.3, TW	60 min.	3		Ja
	V 25-28	du	per. 5.3	M531	Toets (M)	Spreekvaardigheid	per. 5.3	10 min.	3	10	Nee
	V 25-28	du	per. 5.4	S541	Toets (S)	Leesvaardigheid	per. 5.4	90 min.	3		Nee
	V 25-28	du	per. 5.4	S542	Toets (S)	Literatuur	per. 5.4	45 min.	3	3	Nee
	V 25-28	du	per. 5.4	S543	Toets (S)	Examenidoom	per. 5.4	45 min.	2	2	Nee
	V 25-28	du	per. 5.4	S544	Toets (S)	Kapitel 4	per. 5.4, TW	90 min.	3		Nee
	V 25-28	du	per. 6.1	S611	Toets (S)	Kapitel 5 + Schrijfvaardigheid	per. 6.1, TW	120 min.		20	Ja
	V 25-28	du	per. 6.2	S621	Toets (S)	Kijk- en luistervaardigheid	per. 6.2	45 min.		20	Nee
	V 25-28	du	per. 6.2	M621	Toets (M)	Spreekvaardigheid	per. 6.2	15 min.		10	Nee
	V 25-28	du	per. 6.3	S631	Toets (S)	Literatuur	per. 6.3	45 min.		8	Nee
	V 25-28	du	per. 6.3	S632	Toets (S)	Examenidoom	per. 6.3	45 min.		2	Nee
	V 25-28	du	per. 6.3	S633	Toets (S)	Leesvaardigheid (vwo-examen)	per. 6.3, TW	150 min.		20	Nee

VWO-4 Economie

Check	Cohort	Vak	Periode	Code	Vorm	Omschrijving	Afnamemoment	Tijdsduur	Weging VG	Weging SE	Herkansbaar
<input type="checkbox"/>	V 25-28	ec	per. 4.1	S411	Toets (S)	Levensloop H1-H3	per. 4.1, TW	90 min.	3		Ja
<input type="checkbox"/>	V 25-28	ec	per. 4.2	S421	Toets (S)	Levensloop H4-H5	per. 4.2, TW	90 min.	3		Ja
<input type="checkbox"/>	V 25-28	ec	per. 4.2	P421	PO	Experimenten + Gedragseconomie	per. 4.2	300 min.	1	6	Nee
<input type="checkbox"/>	V 25-28	ec	per. 4.3	S431	Toets (S)	Vraag & aanbod	per. 4.3, TW	90 min.	3		Ja
<input type="checkbox"/>	V 25-28	ec	per. 4.4	S441	Toets (S)	Marktgedrag	per. 4.4, TW	90 min.	3		Nee
	V 25-28	ec	per. 5.1	S511	Toets (S)	Welvaart	per. 5.1, TW	90 min.	3	8	Ja
	V 25-28	ec	per. 5.2	S521	Toets (S)	Marktresultaat en overheidsinvloed	per. 5.2, TW	90 min.	3	8	Ja
	V 25-28	ec	per. 5.3	S531	Toets (S)	Economische modellen	per. 5.3, TW	120 min.	3	8	Ja
	V 25-28	ec	per. 5.3	P531	PO	Syllabusopdracht	per. 5.3	300 min.	1		Nee
	V 25-28	ec	per. 5.4	S541	Toets (S)	Levensloop, Vraag & aanbod en Marktgedrag	per. 5.4, TW	120 min.	3	10	Nee
	V 25-28	ec	per. 6.1	S611	Toets (S)	Wereldeconomie	per. 6.1, TW	120 min.		20	Ja
	V 25-28	ec	per. 6.2	S621	Toets (S)	Economisch beleid	per. 6.2, TW	120 min.		20	Ja
	V 25-28	ec	per. 6.3	S631	Toets (S)	Examentoets syllabus	per. 6.3, TW	180 min.		20	Nee
	V 25-28	ec	per. 6.3	H631	HD	Oefenexamen 1 en 2	per. 6.3	360 min.		0	Nee
	V 25-28	ec	per. 6.3	H632	HD	Begrippentoets syllabus	per. 6.3	45 min.		0	Nee

VWO-4 Engels

Check	Cohort	Vak	Periode	Code	Vorm	Omschrijving	Afnamemoment	Tijdsduur	Weging VG	Weging SE	Herkansbaar
<input type="checkbox"/>	V 25-28	en	per. 4.1	S411	Toets (S)	Unit 1	per. 4.1, TW	90 min.	3		Ja
<input type="checkbox"/>	V 25-28	en	per. 4.2	S421	Toets (S)	Unit 2	per. 4.2, TW	90 min.	3		Ja
<input type="checkbox"/>	V 25-28	en	per. 4.2	M421	Toets (M)	Spreekvaardigheid: presentatie	per. 4.2	10 min.	3		Nee
<input type="checkbox"/>	V 25-28	en	per. 4.3	S431	Toets (S)	Literatuur: boek/film	per. 4.3	45 min.	2		Nee
<input type="checkbox"/>	V 25-28	en	per. 4.3	S432	Toets (S)	Unit 3	per. 4.3, TW	90 min.	3		Ja
<input type="checkbox"/>	V 25-28	en	per. 4.4	S441	Toets (S)	Literatuur: literaire perioden	per. 4.4	90 min.	2	5	Nee
<input type="checkbox"/>	V 25-28	en	per. 4.4	S442	Toets (S)	Unit 4	per. 4.4, TW	90 min.	3		Nee
	V 25-28	en	per. 5.1	S511	Toets (S)	Unit 1	per. 5.1, TW	90 min.	3		Ja
	V 25-28	en	per. 5.1	H511	HD	Literatuur: boekverslag 1	per. 5.1		0	0	Nee
	V 25-28	en	per. 5.2	S521	Toets (S)	Unit 2	per. 5.2, TW	90 min.	3		Ja
	V 25-28	en	per. 5.2	M521	Toets (M)	Spreekvaardigheid: presentatie	per. 5.2	10 min.	3	10	Nee
	V 25-28	en	per. 5.3	S531	Toets (S)	Unit 3	per. 5.3, TW	90 min.	3		Ja
	V 25-28	en	per. 5.3	H531	HD	Literatuur: boekverslag 2	per. 5.3		0	0	Nee
	V 25-28	en	per. 5.4	S541	Toets (S)	Literatuur: literaire perioden	per. 5.4	90 min.	2	5	Nee
	V 25-28	en	per. 5.4	S542	Toets (S)	Unit 4	per. 5.4, TW	90 min.	3		Nee
	V 25-28	en	per. 6.1	M611	Toets (M)	Literatuur: boekverslag 3, mondeling boeken vwo-5 en vwo-6	per. 6.1, TW	20 min.		10	Nee
	V 25-28	en	per. 6.2	S621	Toets (S)	Schrijfvaardigheid	per. 6.2, TW	90 min.		20	Ja
	V 25-28	en	per. 6.3	S631	Toets (S)	Leesvaardigheid + examenidoom	per. 6.3	90 min.		20	Nee
	V 25-28	en	per. 6.3	S632	Toets (S)	Kijk- en luistervaardigheid	per. 6.3	90 min.		20	Nee
	V 25-28	en	per. 6.3	M631	Toets (M)	Gespreksvaardigheid	per. 6.3, TW	15 min.		10	Nee

VWO-4 Frans

Check	Cohort	Vak	Periode	Code	Vorm	Omschrijving	Afnamemoment	Tijdsduur	Weging VG	Weging SE	Herkansbaar
<input type="checkbox"/>	V 25-28	fa	per. 4.1	S411	Toets (S)	Chapitre 1 (incl. tweewekelijkse overhoringen à 10%)	per. 4.1, TW	90 min.	3		Ja
<input type="checkbox"/>	V 25-28	fa	per. 4.2	S421	Toets (S)	Leesvaardigheid	per. 4.2	60 min.	2		Ja
<input type="checkbox"/>	V 25-28	fa	per. 4.2	S422	Toets (S)	Chapitre 2 + 3 (incl. tweewekelijkse overhoringen à 10%)	per. 4.2, TW	90 min.	3		Ja
<input type="checkbox"/>	V 25-28	fa	per. 4.2	H421	HD	Leesdossier	per. 4.2		0	0	Nee
<input type="checkbox"/>	V 25-28	fa	per. 4.3	S431	Toets (S)	Luistervaardigheid	per. 4.3	45 min.	2		Ja
<input type="checkbox"/>	V 25-28	fa	per. 4.3	S432	Toets (S)	Chapitre 4 (incl. tweewekelijkse overhoringen à 10%)	per. 4.3, TW	90 min.	3		Ja
<input type="checkbox"/>	V 25-28	fa	per. 4.4	S441	Toets (S)	Literatuur	per. 4.4	60 min.	2	6	Nee
<input type="checkbox"/>	V 25-28	fa	per. 4.4	S442	Toets (S)	Chapitre 5 + 6 (incl. tweewekelijkse overhoringen à 10%)	per. 4.4, TW	90 min.	3		Nee
<input type="checkbox"/>	V 25-28	fa	per. 4.4	P441	PO	Parijs (presentatie + verslag)	per. 4.4		2		Nee

In verband met een nieuwe methode is het pta voor vwo-5 en vwo-6 nog niet bekend.

VWO-4 Godsdienst

Check	Cohort	Vak	Periode	Code	Vorm	Omschrijving	Afnamemoment	Tijdsduur	Weging VG	Weging SE	Herkans baar
<input type="checkbox"/>	V 25-28	gd	per. 4.1	P411	PO	Bijbelse thema's	per. 4.1	300 min.	1	5	Nee
<input type="checkbox"/>	V 25-28	gd	per. 4.2	S421	Toets (S)	Wereldgodsdiensten	per. 4.2, TW	60 min.	1	5	Ja
<input type="checkbox"/>	V 25-28	gd	per. 4.3	P431	PO	Presentatie keuzeonderwerp	per. 4.3	180 min.	1	5	Nee
<input type="checkbox"/>	V 25-28	gd	per. 4.4	P441	PO	Reflectie op Bijbelteksten Oude Testament	per. 4.4	240 min.	1	5	Nee
	V 25-28	gd	per. 5.1	S511	Toets (S)	Apologetiek I	per. 5.1, TW	60 min.	1	10	Ja
	V 25-28	gd	per. 5.2	P521	PO	Apologetiek II (met NE)	per. 5.2	300 min.	1	10	Nee
	V 25-28	gd	per. 5.3	P531	PO	Essay ethiek (met MA)	per. 5.3	180 min.	1	10	Nee
	V 25-28	gd	per. 5.4	P541	PO	Reflectie op Bijbelteksten Nieuwe Testament	per. 5.4	240 min.	1	10	Nee
	V 25-28	gd	per. 6.1	P611	PO	Presentatie keuzeonderwerp Nieuwe Testament en Oude Testament	per. 6.1	300 min.		10	Nee
	V 25-28	gd	per. 6.2	P621	PO	Geloofsautobiografie	per. 6.2	360 min.		15	Nee
	V 25-28	gd	per. 6.3	P631	PO	Bijbel & ethiek	per. 6.3	360 min.		15	Nee

VWO-4 Geschiedenis

Check	Cohort	Vak	Periode	Code	Vorm	Omschrijving	Afnamemoment	Tijdsduur	Weging VG	Weging SE	Herkansbaar
<input type="checkbox"/>	V 25-28	gs	per. 4.1	S411	Toets (S)	H1: Prehistorie + H2: Oudheid	per. 4.1	45 min.	3	3	Nee
<input type="checkbox"/>	V 25-28	gs	per. 4.1	S412	Toets (S)	H3: Vroege middeleeuwen	per. 4.1, TW	45 min.	2	3	Ja
<input type="checkbox"/>	V 25-28	gs	per. 4.2	S421	Toets (S)	H4: Late middeleeuwen	per. 4.2, TW	45 min.	2	3	Ja
<input type="checkbox"/>	V 25-28	gs	per. 4.2	P421	PO	PO Thema 1: Ontdekkers en hervormers	per. 4.2		1	2	Nee
<input type="checkbox"/>	V 25-28	gs	per. 4.3	S431	Toets (S)	H5: Ontdekkers en hervormers	per. 4.3, TW	90 min.	2	3	Ja
<input type="checkbox"/>	V 25-28	gs	per. 4.4	S441	Toets (S)	Historische Context 1: Steden en Burgers	per. 4.4, TW	90 min.	3	3	Nee
<input type="checkbox"/>	V 25-28	gs	per. 4.4	P441	PO	PO Thema 2: Rechtsstaat en democratie	per. 4.4		1	3	Nee
	V 25-28	gs	per. 5.1	S511	Toets (S)	H6: Regenten en vorsten	per. 5.1, TW	45 min.	2	5	Ja
	V 25-28	gs	per. 5.1	P511	PO	PO Thema 3: Wetenschappelijke revolutie	per. 5.1		1	4	Nee
	V 25-28	gs	per. 5.2	S521	Toets (S)	H7: Pruiken en revoluties	per. 5.2	45 min.	2	5	Ja
	V 25-28	gs	per. 5.2	S522	Toets (S)	Historische Context: De Verlichting	per. 5.2, TW	90 min.	3	6	Ja
	V 25-28	gs	per. 5.3	S531	Toets (S)	H8: Burgers en stoommachines	per. 5.3, TW	90 min.	2	5	Nee
	V 25-28	gs	per. 5.3	P531	PO	PO Thema 4: -ismen uit de 19e eeuw	per. 5.3		1	4	Nee
	V 25-28	gs	per. 5.4	S541	Toets (S)	Historische Context: China	per. 5.4, TW	90 min.	3	6	Nee
	V 25-28	gs	per. 6.1	S612	Toets (S)	H9: Wereldoorlogen	per. 6.1, TW	90 min.		10	Ja
	V 25-28	gs	per. 6.2	S621	Toets (S)	H10: Televisie en computer	per. 6.2	90 min.		10	Ja
	V 25-28	gs	per. 6.2	S622	Toets (S)	Historische Context: Duitsland in Europa	per. 6.2, TW	90 min.		10	Ja
	V 25-28	gs	per. 6.3	S631	Toets (S)	Herhaling H1-H6 + Historische Context 1	per. 6.3	90 min.		7	Nee
	V 25-28	gs	per. 6.3	S632	Toets (S)	Herhaling H7-H10 + Historische Context 2-4	per. 6.3, TW	90 min.		8	Nee

VWO-4 Griekse taal en cultuur

Check	Cohort	Vak	Periode	Code	Vorm	Omschrijving	Afnamemoment	Tijdsduur	Weging VG	Weging SE	Herkans baar
<input type="checkbox"/>	V 25-28	gtc	per. 4.1	S411	Toets (S)	WG4A: woorden en grammatica serie 1 t/m 4	per. 4.1, TW	45 min.	1		Ja
<input type="checkbox"/>	V 25-28	gtc	per. 4.1	S412	Toets (S)	PV4A: proefvertaling op niveau van serie 4	per. 4.1, TW	60 min.	1		Ja
<input type="checkbox"/>	V 25-28	gtc	per. 4.2	S421	Toets (S)	WG4B: woorden en grammatica serie 5 t/m 8	per. 4.2, TW	60 min.	2		Ja
<input type="checkbox"/>	V 25-28	gtc	per. 4.2	S422	Toets (S)	PV4B: proefvertaling op niveau van serie 8	per. 4.2, TW	60 min.	1		Ja
<input type="checkbox"/>	V 25-28	gtc	per. 4.3	P431	PO	KCV4A: Beeldende kunstvormen	per. 4.3		2	3	Nee
<input type="checkbox"/>	V 25-28	gtc	per. 4.4	S441	Toets (S)	Pensum4A: oud-christelijk Grieks	per. 4.4, TW	60 min.	2	4	Nee
<input type="checkbox"/>	V 25-28	gtc	per. 4.4	S442	Toets (S)	PV4C: proefvertaling oud-christelijk Grieks	per. 4.4, TW	90 min.	1	4	Nee
<input type="checkbox"/>	V 25-28	gtc	per. 4.4	P441	PO	KCV4B: Vertaaltechnieken	per. 4.4		2	5	Nee
	V 25-28	gtc	per. 5.1	S511	Toets (S)	WG5A: w alfa t/m kappa, vormleer en grammatica van de naamwoorden	per. 5.1	60 min.	1		Ja
	V 25-28	gtc	per. 5.1	S512	Toets (S)	Pensum5A: Herodotus	per. 5.1	60 min.	1	2	Nee
	V 25-28	gtc	per. 5.1	S513	Toets (S)	PV5A: proefvertaling Herodotus	per. 5.1	60 min.	1		Ja
	V 25-28	gtc	per. 5.1	H511	HD	HD5A: architectuur in Rome	per. 5.1		0	0	Nee
	V 25-28	gtc	per. 5.2	S521	Toets (S)	WG5B: w labda t/m omega, vormen en grammatica van de werkwoorden	per. 5.2	60 min.	1		Ja
	V 25-28	gtc	per. 5.2	S522	Toets (S)	Pensum5B: Herodotus	per. 5.2, TW	90 min.	1	3	Nee
	V 25-28	gtc	per. 5.2	S523	Toets (S)	PV5B: proefvertaling Herodotus	per. 5.2, TW	60 min.	1	5	Ja
	V 25-28	gtc	per. 5.3	S531	Toets (S)	Pensum5C: epiek	per. 5.3, TW	60 min.	1	2	Nee
	V 25-28	gtc	per. 5.3	S532	Toets (S)	PV5C: proefvertaling epiek	per. 5.3, TW	90 min.	1		Ja
	V 25-28	gtc	per. 5.3	P531	PO	KCV5A: Verhalengoed	per. 5.3		1	3	Nee
	V 25-28	gtc	per. 5.4	S541	Toets (S)	Pensum5D: epiek	per. 5.4, TW	60 min.	1	3	Nee
	V 25-28	gtc	per. 5.4	S542	Toets (S)	PV5D: proefvertaling epiek	per. 5.4, TW	90 min.	1	5	Nee
	V 25-28	gtc	per. 6.1	S611	Toets (S)	WG6A: w alfa t/m kappa, vormleer en grammatica van de naamwoorden	per. 6.1	60 min.		7	Ja
	V 25-28	gtc	per. 6.1	S612	Toets (S)	Pensum6A: Plato	per. 6.1	60 min.		8	Nee
	V 25-28	gtc	per. 6.1	S613	Toets (S)	PV6A: proefvertaling Plato	per. 6.1, TW	90 min.		6	Ja
	V 25-28	gtc	per. 6.2	S621	Toets (S)	WG6B: w labda t/m omega, vormen en grammatica van de werkwoorden	per. 6.2	60 min.		7	Ja
	V 25-28	gtc	per. 6.2	S622	Toets (S)	Pensum6B: Plato	per. 6.2, TW	60 min.		8	Nee

V 25-28	gtc	per. 6.2	S623	Toets (S)	PV6B: proefvertaling Plato	per. 6.2, TW	90 min.	6	Ja
V 25-28	gtc	per. 6.2	P621	PO	KCV6A: Filosofie	per. 6.2		3	Nee
V 25-28	gtc	per. 6.3	S631	Toets (S)	Pensum6C (8) en PV6C (8): Plato	per. 6.3, TW	150 min.	16	Nee

**VWO-4 Lichamelijke opvoeding**

Check	Cohort	Vak	Periode	Code	Vorm	Omschrijving	Afnamemoment	Tijdsduur	Weging VG	Weging SE	Herkansbaar
<input type="checkbox"/>	V 25-28	lo	per. 4.1	H411	HD	Atletiek (buiten)	per. 4.1		1	1	Nee
<input type="checkbox"/>	V 25-28	lo	per. 4.1	H412	HD	Spel (buiten)	per. 4.1		1	1	Nee
<input type="checkbox"/>	V 25-28	lo	per. 4.2	H421	HD	Turnen	per. 4.2		1	1	Nee
<input type="checkbox"/>	V 25-28	lo	per. 4.2	H422	HD	Spel	per. 4.2		1	1	Nee
<input type="checkbox"/>	V 25-28	lo	per. 4.3	H431	HD	Bewegen op muziek	per. 4.3		1	1	Nee
<input type="checkbox"/>	V 25-28	lo	per. 4.3	H432	HD	Spel	per. 4.3		1	1	Nee
<input type="checkbox"/>	V 25-28	lo	per. 4.4	H441	HD	Spel (buiten)	per. 4.4		1	1	Nee
<input type="checkbox"/>	V 25-28	lo	per. 4.4	H442	HD	Atletiek (binnen/buiten)	per. 4.4		1	1	Nee
	V 25-28	lo	per. 5.1	H511	HD	Atletiek (buiten)	per. 5.1		1	1	Nee
	V 25-28	lo	per. 5.1	H512	HD	Spel (buiten)	per. 5.1		1	1	Nee
	V 25-28	lo	per. 5.2	H521	HD	Turnen	per. 5.2		1	1	Nee
	V 25-28	lo	per. 5.2	H522	HD	Spel	per. 5.2		1	1	Nee
	V 25-28	lo	per. 5.3	H531	HD	Zelfverdediging	per. 5.3		1	1	Nee
	V 25-28	lo	per. 5.3	H532	HD	Spel	per. 5.3		1	1	Nee
	V 25-28	lo	per. 5.4	H541	HD	Atletiek (binnen/buiten)	per. 5.4		1	1	Nee
	V 25-28	lo	per. 5.4	H542	HD	Spel (buiten)	per. 5.4		1	1	Nee
	V 25-28	lo	per. 6.1	H611	HD	Keuzeprogramma 2 (binnen/buiten)	per. 6.1			1	Nee
	V 25-28	lo	per. 6.1	H612	HD	Keuzeprogramma 1 (buiten)	per. 6.1			1	Nee
	V 25-28	lo	per. 6.2	H621	HD	Keuzeprogramma 4	per. 6.2			1	Nee
	V 25-28	lo	per. 6.2	H622	HD	Keuzeprogramma 3	per. 6.2			1	Nee
	V 25-28	lo	per. 6.3	H631	HD	Sportoriëntatie	per. 6.3			1	Nee
	V 25-28	lo	per. 6.3	H632	HD	Keuzeprogramma 5	per. 6.3			1	Nee

VWO-4 Loopbaanoriëntatie

Check	Cohort	Vak	Periode	Code	Vorm	Omschrijving	Afnamemoment	Tijdsduur	Weging VG	Weging SE	Herkansbaar
<input type="checkbox"/>	V 25-28	lob	per. 4.1	H411	HD	LOB-plan vwo-4	per. 4.1		0	0	Nee
<input type="checkbox"/>	V 25-28	lob	per. 4.2	H421	HD	LOB-activiteit 4.1	per. 4.2		0	0	Nee
<input type="checkbox"/>	V 25-28	lob	per. 4.4	H441	HD	LOB-activiteit 4.2	per. 4.4		0	0	Nee
	V 25-28	lob	per. 5.1	H511	HD	LOB-plan vwo-5	per. 5.1		0	0	Nee
	V 25-28	lob	per. 5.2	H521	HD	LOB-activiteit 5.1	per. 5.2		0	0	Nee
	V 25-28	lob	per. 5.4	H541	HD	LOB-activiteit 5.2	per. 5.4		0	0	Nee
	V 25-28	lob	per. 6.1	H611	HD	LOB-plan vwo-6	per. 6.1			0	Nee
	V 25-28	lob	per. 6.2	H621	HD	LOB-activiteit 6.1	per. 6.2			0	Nee

VWO-4 Latijnse taal en cultuur

Check	Cohort	Vak	Periode	Code	Vorm	Omschrijving	Afnamemoment	Tijdsduur	Weging VG	Weging SE	Herkansbaar
<input type="checkbox"/>	V 25-28	ltc	per. 4.1	S411	Toets (S)	WG4A: woorden en grammatica H18 t/m 23	per. 4.1, TW	45 min.	1		Nee
<input type="checkbox"/>	V 25-28	ltc	per. 4.1	S412	Toets (S)	PV4A: proefvertaling op niveau van WG4A	per. 4.1, TW	90 min.	1		Ja
<input type="checkbox"/>	V 25-28	ltc	per. 4.2	S421	Toets (S)	WG4B: woorden en grammatica H24 t/m 28	per. 4.2, TW	45 min.	1		Nee
<input type="checkbox"/>	V 25-28	ltc	per. 4.2	S422	Toets (S)	PV4B: proefvertaling op niveau van WG4B	per. 4.2, TW	90 min.	1		Ja
<input type="checkbox"/>	V 25-28	ltc	per. 4.3	S431	Toets (S)	Pensum4A: Passio Perpetuae	per. 4.3, TW	60 min.	2	2	Nee
<input type="checkbox"/>	V 25-28	ltc	per. 4.3	S432	Toets (S)	PV4C: proefvertaling Passio Perpetuae	per. 4.3, TW	90 min.	2	2	Ja
<input type="checkbox"/>	V 25-28	ltc	per. 4.3	P431	PO	KCV4A: Beeldende kunstvormen	per. 4.3		2	4	Nee
<input type="checkbox"/>	V 25-28	ltc	per. 4.4	S441	Toets (S)	Pensum4B: christelijke epiek	per. 4.4, TW	60 min.	2	2	Nee
<input type="checkbox"/>	V 25-28	ltc	per. 4.4	S442	Toets (S)	PV4B: proefvertaling christelijke epiek	per. 4.4, TW	90 min.	2	2	Nee
	V 25-28	ltc	per. 5.1	S511	Toets (S)	WG5A: woorden A t/m M, vormleer en grammatica H1+H4	per. 5.1	60 min.	2		Ja
	V 25-28	ltc	per. 5.1	S512	Toets (S)	Pensum5A: Cicero retor	per. 5.1, TW	60 min.	2	3	Nee
	V 25-28	ltc	per. 5.1	S513	Toets (S)	PV5A: proefvertaling Cicero retor	per. 5.1, TW	90 min.	1		Ja
	V 25-28	ltc	per. 5.1	H511	HD	HD5A: architectuur in Rome	per. 5.1		0	0	Nee
	V 25-28	ltc	per. 5.2	S522	Toets (S)	WG5B: woorden N t/m V, vormleer en grammatica H2+H3	per. 5.2	60 min.	2		Ja
	V 25-28	ltc	per. 5.2	S523	Toets (S)	Pensum5B: Cicero retor	per. 5.2, TW	90 min.	2	3	Nee
	V 25-28	ltc	per. 5.2	S524	Toets (S)	PV5B: proefvertaling Cicero retor	per. 5.2, TW	60 min.	2	3	Ja
	V 25-28	ltc	per. 5.3	S531	Toets (S)	Pensum5C: Sulpicius Severus	per. 5.3, TW	60 min.	2	3	Nee
	V 25-28	ltc	per. 5.3	S532	Toets (S)	PV5C: proefvertaling Sulpicius Severus	per. 5.3, TW	90 min.	2	3	Ja
	V 25-28	ltc	per. 5.3	P531	PO	KCV5A: Filosofie	per. 5.3		2	4	Nee
	V 25-28	ltc	per. 5.4	S541	Toets (S)	Pensum5D: Augustinus	per. 5.4, TW	60 min.	2	3	Nee
	V 25-28	ltc	per. 5.4	S542	Toets (S)	PV5D: proefvertaling Augustinus	per. 5.4, TW	90 min.	2	3	Nee
	V 25-28	ltc	per. 6.1	S611	Toets (S)	WG6A: woorden A t/m M, vormleer en grammatica H1+H4	per. 6.1	60 min.		7	Ja
	V 25-28	ltc	per. 6.1	S612	Toets (S)	Pensum6A: Ovidius	per. 6.1, TW	60 min.		8	Nee
	V 25-28	ltc	per. 6.1	S613	Toets (S)	PV6A: proefvertaling Ovidius	per. 6.1, TW	90 min.		7	Ja
	V 25-28	ltc	per. 6.2	S621	Toets (S)	WG6B: woorden N t/m V, vormleer en grammatica H2+H3	per. 6.2	60 min.		7	Ja

V 25-28	ltc	per. 6.2	S622	Toets (S)	Pensum6B: Ovidius	per. 6.2, TW	60 min.	8	Nee
V 25-28	ltc	per. 6.2	S623	Toets (S)	PV6B: proefvertaling Ovidius	per. 6.2, TW	90 min.	7	Ja
V 25-28	ltc	per. 6.3	S631	Toets (S)	Pensum6C (8) en PV6C (7): Ovidius	per. 6.3, TW	150 min.	15	Nee
V 25-28	ltc	per. 6.3	P631	PO	KCV6A: Verhalengoed	per. 6.3		4	Nee

#### VWO-4 Maatschappijleer

Check	Cohort	Vak	Periode	Code	Vorm	Omschrijving	Afnamemoment	Tijdsduur	Weging VG	Weging SE	Herkansbaar
	V 25-28	ma	per. 5.1	S511	Toets (S)	Rechtsstaat	per. 5.1, TW	45 min.	3	15	Nee
	V 25-28	ma	per. 5.1	P511	PO	PO Landenvergelijking	per. 5.1	120 min.	2	13	Nee
	V 25-28	ma	per. 5.2	S521	Toets (S)	Parlementaire democratie	per. 5.2, TW	45 min.	3	15	Ja
	V 25-28	ma	per. 5.3	S531	Toets (S)	Pluriforme samenleving	per. 5.3, TW	45 min.	3	15	Nee
	V 25-28	ma	per. 5.3	P531	PO	Essay ethiek (met GD)	per. 5.3	120 min.	2	13	Nee
	V 25-28	ma	per. 5.4	S541	Toets (S)	Verzorgingsstaat	per. 5.4, TW	45 min.	3	15	Nee
	V 25-28	ma	per. 5.4	P541	PO	PO De kloof	per. 5.4	225 min.	2	14	Nee
	V 25-28	ma	per. 5.4	H541	HD	Aanwezigheid bij activiteiten (rechtbank en/of Tweede Kamer)	per. 5.4		1		Nee

VWO-4 Muziek

Check	Cohort	Vak	Periode	Code	Vorm	Omschrijving	Afnamemoment	Tijdsduur	Weging VG	Weging SE	Herkans baar
<input type="checkbox"/>	V 25-28	mu	per. 4.1	S411	Toets (S)	Muziekgeschiedenis: Jazz en pop (H7-8)	per. 4.1, TW	90 min.	2	4	Ja
<input type="checkbox"/>	V 25-28	mu	per. 4.2	S421	Toets (S)	Muziektheorie	per. 4.2, TW	90 min.	2		Ja
<input type="checkbox"/>	V 25-28	mu	per. 4.2	P421	PO	Musiceeropdracht	per. 4.2	10 min.	2		Nee
<input type="checkbox"/>	V 25-28	mu	per. 4.3	S431	Toets (S)	Muziekgeschiedenis: Middeleeuwen + Renaissance	per. 4.3, TW	90 min.	2	4	Ja
<input type="checkbox"/>	V 25-28	mu	per. 4.3	P431	PO	Compositieopdracht	per. 4.3		2	3	Nee
<input type="checkbox"/>	V 25-28	mu	per. 4.4	S441	Toets (S)	Muziektheorie: solfège en instrumenten	per. 4.4	45 min.	2		Nee
<input type="checkbox"/>	V 25-28	mu	per. 4.4	S442	Toets (S)	Muziekgeschiedenis: Barok + Muziektheorie	per. 4.4, TW	90 min.	2	4	Nee
<input type="checkbox"/>	V 25-28	mu	per. 4.4	P441	PO	Musiceeropdracht	per. 4.4	10 min.	2		Nee
	V 25-28	mu	per. 5.1	S511	Toets (S)	Muziekgeschiedenis: Classicisme	per. 5.1, TW	90 min.	2	5	Ja
	V 25-28	mu	per. 5.1	P511	PO	Musiceeropdracht	per. 5.1		2		Nee
	V 25-28	mu	per. 5.2	S521	Toets (S)	Muziekgeschiedenis: Romantiek	per. 5.2, TW	90 min.	2	5	Ja
	V 25-28	mu	per. 5.2	P521	PO	Compositieopdracht	per. 5.2		2		Nee
	V 25-28	mu	per. 5.3	S531	Toets (S)	Muziekgeschiedenis: 20e eeuw + solfège + theorie	per. 5.3, TW	90 min.	2	5	Ja
	V 25-28	mu	per. 5.4	S541	Toets (S)	Muziektheorie + Analyse fuga en sonate	per. 5.4, TW	90 min.	2		Nee
	V 25-28	mu	per. 5.4	P541	PO	Musiceeropdracht 2e instrument	per. 5.4	10 min.	2		Nee
	V 25-28	mu	per. 6.1	S611	Toets (S)	Muziekgeschiedenis: Pop (H9-12)	per. 6.1, TW	90 min.		5	Ja
	V 25-28	mu	per. 6.2	S621	Toets (S)	Muziekgeschiedenis: gehele geschiedenis (H1-12)	per. 6.2, TW	90 min.		5	Ja
	V 25-28	mu	per. 6.2	P621	PO	Analyse + beroepsoriëntatie	per. 6.2			5	Nee
	V 25-28	mu	per. 6.3	M631	Toets (M)	Mondeling muziekgeschiedenis en solfège	per. 6.3, TW	15 min.		10	Nee
	V 25-28	mu	per. 6.3	P631	PO	Openbaar schoolexamen	per. 6.3			45	Nee

VWO-4 Natuurkunde

Check	Cohort	Vak	Periode	Code	Vorm	Omschrijving	Afnamemoment	Tijdsduur	Weging VG	Weging SE	Herkansbaar
<input type="checkbox"/>	V 25-28	na	per. 4.1	S411	Toets (S)	H2: Elektriciteit	per. 4.1, TW	90 min.	1	0	Ja
<input type="checkbox"/>	V 25-28	na	per. 4.2	S421	Toets (S)	H1: Beweging + Vaardigheden + H3: Krachten	per. 4.2, TW	120 min	2	0	Ja
<input type="checkbox"/>	V 25-28	na	per. 4.3	S431	Toets (S)	H4: Trillingen + H5: Straling	per. 4.3, TW	120 min	2	0	Ja
<input type="checkbox"/>	V 25-28	na	per. 4.4	S441	Toets (S)	H6: Arbeid en Energie	per. 4.4, TW	90 min.	1	0	Nee
<input type="checkbox"/>	V 25-28	na	per. 4.4	P441	PO	Project Ontwerpen	per. 4.4	variabel	1	4	Nee
	V 25-28	na	per. 5.1	S511	Toets (S)	H8: Hemelmechanica	per. 5.1, TW	90 min.	1	6	Ja
	V 25-28	na	per. 5.1	P511	PO	Project Experiment	per. 5.1	variabel	1	6	Nee
	V 25-28	na	per. 5.2	S521	Toets (S)	H9: Golven + H10: Medische beeldvorming	per. 5.2, TW	120 min.	2	12	Ja
	V 25-28	na	per. 5.3	P531	PO	PO H7: Stoffen en materialen + Keuzekatern Biofysica	per. 5.3	variabel	2	12	Ja
	V 25-28	na	per. 5.4	S541	Toets (S)	H11: Astrofysica + Keuzekatern Relativiteit	per. 5.4, TW	120 min.	2	12	Nee
	V 25-28	na	per. 6.1	S611	Toets (S)	H2: Elektriciteit + H12: Elektrisch veld + H13: Magnetisch veld	per. 6.1, TW	120 min.		12	Ja
	V 25-28	na	per. 6.2	S621	Toets (S)	H14: Mechanica in samenhang + H15: Quantumwereld	per. 6.2, TW	150 min.		20	Ja
	V 25-28	na	per. 6.3	S631	Toets (S)	H16: Finale (oefenexamen)	per. 6.3, TW	180 min.		10	Nee
	V 25-28	na	per. 6.3	P631	PO	Project Modelleren	per. 6.3	variabel		6	Nee

VWO-4 Nederlands

Check	Cohort	Vak	Periode	Code	Vorm	Omschrijving	Afnamemoment	Tijdsduur	Weging VG	Weging SE	Herkansbaar
<input type="checkbox"/>	V 25-28	ne	per. 4.1	S411	Toets (S)	Taalbeschouwing 1: vogelvlucht taal	per. 4.1, TW	90 min.	1		Ja
<input type="checkbox"/>	V 25-28	ne	per. 4.1	H411	HD	Literatuur: thematisch	per. 4.1		0	0	Nee
<input type="checkbox"/>	V 25-28	ne	per. 4.2	S421	Toets (S)	Tekstredactie 1: spelling en interpunctie	per. 4.2, TW	60 min.	1		Ja
<input type="checkbox"/>	V 25-28	ne	per. 4.3	S431	Toets (S)	Argumentatie 1	per. 4.3	45 min.	1		Ja
<input type="checkbox"/>	V 25-28	ne	per. 4.3	S432	Toets (S)	Literatuurgeschiedenis: middeleeuwen en renaissance	per. 4.3, TW	90 min.	1		Nee
<input type="checkbox"/>	V 25-28	ne	per. 4.4	S441	Toets (S)	Literaire beschouwing Multatuli	per. 4.4, TW	120 min.	1	5	Nee
<input type="checkbox"/>	V 25-28	ne	per. 4.4	M441	Toets (M)	Debatteren	per. 4.4	15 min.	1	5	Nee
<input type="checkbox"/>	V 25-28	ne	per. 4.4	H441	HD	Leesdossier: leeslijst en balansverslag	per. 4.4		0	0	Nee
	V 25-28	ne	per. 5.1	S511	Toets (S)	Poëzie: Snikken en grimlachjes	per. 5.1	45 min.	1	5	Ja
	V 25-28	ne	per. 5.1	P511	PO	Taalbeschouwing 2: adelaarsblik taal	per. 5.1		1	5	Nee
	V 25-28	ne	per. 5.2	S521	Toets (S)	Argumentatie 2: apologetiek (incl. apologetiekopdracht i.s.m. GD)	per. 5.2, TW	90 min.	2	10	Ja
	V 25-28	ne	per. 5.3	S531	Toets (S)	Tekstbegrip 1	per. 5.3, TW	90 min.	2		Ja
	V 25-28	ne	per. 5.3	P531	PO	Literair schrijven: kort verhaal of essay	per. 5.3		2		Nee
	V 25-28	ne	per. 5.4	M541	Toets (M)	Eloquentia	per. 5.4	15 min.	2	10	Nee
	V 25-28	ne	per. 5.4	H541	HD	Leesdossier: leeslijst	per. 5.4		0	0	Nee
	V 25-28	ne	per. 6.1	P611	PO	Amuserende teksten: column en spotprent	per. 6.1			10	Ja
	V 25-28	ne	per. 6.2	S621	Toets (S)	Tekstredactie 2: formuleren	per. 6.2, TW	60 min.		5	Ja
	V 25-28	ne	per. 6.2	M621	Toets (M)	Groepspresentatie: geëngageerde literatuur	per. 6.2	10 min.		10	Nee
	V 25-28	ne	per. 6.2	H621	HD	Leesdossier: leeslijst en balansverslag	per. 6.2			0	Nee
	V 25-28	ne	per. 6.3	S631	Toets (S)	Tekstbegrip 2	per. 6.3, TW	90 min.		10	Nee
	V 25-28	ne	per. 6.3	M631	Toets (M)	Mondeling Nederlandse literatuur	per. 6.3	20 min.		13	Nee
	V 25-28	ne	per. 6.3	P631	PO	Literatuuranalyses	per. 6.3			12	Nee

VWO-4 Profielwerkstuk

Check	Cohort	Vak	Periode	Code	Vorm	Omschrijving	Afnamemoment	Tijdsduur	Weging VG	Weging SE	Herkans baar
	V 25-28	pws	per. 6.3	P631	PO	Profielwerkstuk	per. 6.3			100	Nee

VWO-4 Scheikunde

Check	Cohort	Vak	Periode	Code	Vorm	Omschrijving	Afnamemoment	Tijdsduur	Weging VG	Weging SE	Herkans baar
<input type="checkbox"/>	V 25-28	sk	per. 4.1	S411	Toets (S)	H1: Scheiden en reageren	per. 4.1	45 min.	1		Ja
<input type="checkbox"/>	V 25-28	sk	per. 4.1	S412	Toets (S)	H1: Scheiden en reageren + H2: Bouwstenen van stoffen	per. 4.1, TW	90 min.	2		Nee
<input type="checkbox"/>	V 25-28	sk	per. 4.2	S421	Toets (S)	H3: Moleculaire stoffen	per. 4.2	45 min.	1		Ja
<input type="checkbox"/>	V 25-28	sk	per. 4.2	S422	Toets (S)	H3: Moleculaire stoffen + H5: Koolstofchemie	per. 4.2, TW	90 min.	2		Nee
<input type="checkbox"/>	V 25-28	sk	per. 4.3	S431	Toets (S)	H4.3: Rekenen aan reacties	per. 4.3	45 min.	1		Ja
<input type="checkbox"/>	V 25-28	sk	per. 4.3	S432	Toets (S)	H4: Zouten en zoutoplossingen + H6.2: Molariteit	per. 4.3, TW	90 min.	3		Nee
<input type="checkbox"/>	V 25-28	sk	per. 4.3	P431	PO	Project Reis om de wereld	per. 4.3		1		Nee
<input type="checkbox"/>	V 25-28	sk	per. 4.4	S441	Toets (S)	H7: Zuren	per. 4.4	45 min.	1		Nee
<input type="checkbox"/>	V 25-28	sk	per. 4.4	S442	Toets (S)	H6: Evenwicht + H7: Zuren	per. 4.4, TW	90 min.	3		Nee
	V 25-28	sk	per. 5.1	S511	Toets (S)	H9: Basen	per. 5.1	45 min.	1		Ja
	V 25-28	sk	per. 5.1	S512	Toets (S)	H8: Zuren + H9: Basen + H10: Analyse	per. 5.1, TW	120 min.	3		Nee
	V 25-28	sk	per. 5.2	S521	Toets (S)	H11: Redoxreacties	per. 5.2	60 min.	2		Nee
	V 25-28	sk	per. 5.2	S522	Toets (S)	H1-H9	per. 5.2, TW	120 min.	3	15	Ja
	V 25-28	sk	per. 5.3	S531	Toets (S)	H12: Molecuulbouw	per. 5.3	45 min.	1		Ja
	V 25-28	sk	per. 5.3	S532	Toets (S)	H12: Molecuulbouw + H13: Kunststoffen	per. 5.3, TW	120 min.	3		Nee
	V 25-28	sk	per. 5.4	S541	Toets (S)	H14: Nieuwe materialen + H15: Groene chemie	per. 5.4, TW	120 min.	3		Nee
	V 25-28	sk	per. 5.4	P541	PO	Practicum kwalitatieve analyse	per. 5.4	120 min.	2	10	Nee
	V 25-28	sk	per. 6.1	S611	Toets (S)	H10+H12-H13+H16: Chemie van het leven + H17: Buffers	per. 6.1, TW	120 min.		30	Ja
	V 25-28	sk	per. 6.2	S621	Toets (S)	H11+H14-H15+H18: Accu's	per. 6.2, TW	120 min.		30	Ja
	V 25-28	sk	per. 6.3	P631	PO	Practicum kwantitatieve analyse	per. 6.3, TW	150 min.		15	Nee

VWO-4 Tekenen

Check	Cohort	Vak	Periode	Code	Vorm	Omschrijving	Afnamemoment	Tijdsduur	Weging VG	Weging SE	Herkans baar
<input type="checkbox"/>	V 25-28	te	per. 4.1	S411	Toets (S)	Blok 1: Klassieke oudheid	per. 4.1, TW	90 min.	1	4	Ja
<input type="checkbox"/>	V 25-28	te	per. 4.1	P411	PO	Praktijkopdracht 1	per. 4.1		1	4	Nee
<input type="checkbox"/>	V 25-28	te	per. 4.2	S421	Toets (S)	Blok 2: Middeleeuwen	per. 4.2, TW	90 min.	1	4	Ja
<input type="checkbox"/>	V 25-28	te	per. 4.2	P421	PO	Praktijkopdracht 2	per. 4.2		1	4	Nee
<input type="checkbox"/>	V 25-28	te	per. 4.3	S431	Toets (S)	Blok 3: Renaissance, Barok en Neoclassicisme	per. 4.3, TW	90 min.	1	4	Ja
<input type="checkbox"/>	V 25-28	te	per. 4.3	P431	PO	Praktijkopdracht 3	per. 4.3		1	4	Nee
<input type="checkbox"/>	V 25-28	te	per. 4.4	S441	Toets (S)	Blok 4: Negentiende eeuw	per. 4.4, TW	90 min.	1	5	Nee
<input type="checkbox"/>	V 25-28	te	per. 4.4	P441	PO	Praktijkopdracht 4	per. 4.4		1	5	Nee
	V 25-28	te	per. 5.1	S511	Toets (S)	Blok 4: Modernisme deel 1	per. 5.1, TW	90 min.	1	5	Ja
	V 25-28	te	per. 5.1	P511	PO	Praktijkopdracht 4	per. 5.1		1	5	Nee
	V 25-28	te	per. 5.2	S521	Toets (S)	Blok 5: Modernisme deel 2	per. 5.2, TW	90 min.	1	5	Ja
	V 25-28	te	per. 5.2	P521	PO	Praktijkopdracht 5	per. 5.2		1	5	Nee
	V 25-28	te	per. 5.3	S531	Toets (S)	Blok 6: Postmodernisme deel 1	per. 5.3, TW	90 min.	1	5	Ja
	V 25-28	te	per. 5.3	P531	PO	Praktijkopdracht 6	per. 5.3		1	5	Nee
	V 25-28	te	per. 5.4	S541	Toets (S)	Blok 6: Postmodernisme deel 2 + Blok 7: Hedendaagse kunst	per. 5.4, TW	90 min.	1	5	Nee
	V 25-28	te	per. 5.4	P541	PO	Praktijkopdracht 7	per. 5.4		1	5	Nee
	V 25-28	te	per. 6.1	S611	Toets (S)	Examenthema 1	per. 6.1, TW	90 min.		6	Ja
	V 25-28	te	per. 6.1	P611	PO	Praktijkopdracht 9 + onderzoeksportfolio	per. 6.1			6	Nee
	V 25-28	te	per. 6.2	S621	Toets (S)	Examenthema 2	per. 6.2, TW	90 min.		7	Ja
	V 25-28	te	per. 6.2	P621	PO	Praktijkopdracht 10 + onderzoeksportfolio	per. 6.2			7	Nee

VWO-4 Wiskunde A

Check	Cohort	Vak	Periode	Code	Vorm	Omschrijving	Afnamemoment	Tijdsduur	Weging VG	Weging SE	Herkansbaar
<input type="checkbox"/>	V 25-28	wa	per. 4.1	S411	Toets (S)	H1: Formules en grafieken	per. 4.1	90 min.	1		Ja
<input type="checkbox"/>	V 25-28	wa	per. 4.1	S412	Toets (S)	H2: Statistiek	per. 4.1, TW	90 min.	1	2	Ja
<input type="checkbox"/>	V 25-28	wa	per. 4.2	S421	Toets (S)	H3: Rekenen en herleiden	per. 4.2	90 min.	2		Ja
<input type="checkbox"/>	V 25-28	wa	per. 4.2	S422	Toets (S)	H4: Combinatoriek	per. 4.2, TW	90 min.	2	6	Ja
<input type="checkbox"/>	V 25-28	wa	per. 4.3	S431	Toets (S)	H6: Kansrekening	per. 4.3	90 min.	2	0	Nee
<input type="checkbox"/>	V 25-28	wa	per. 4.3	S432	Toets (S)	H5: Machtsverbanden	per. 4.3, TW	90 min.	3		Ja
<input type="checkbox"/>	V 25-28	wa	per. 4.4	S441	Toets (S)	K: Logisch redeneren	per. 4.4, TW	90 min.	2	6	Nee
	V 25-28	wa	per. 5.1	S511	Toets (S)	H9: Kansverdelingen + H11: Toetsen van hypothesen	per. 5.1, TW	120	4	10	Ja
	V 25-28	wa	per. 5.2	S521	Toets (S)	H8: Differentiaalrekening	per. 5.2, TW	90 min.	3	10	Ja
	V 25-28	wa	per. 5.3	S531	Toets (S)	H10: Exponenten en logaritmen	per. 5.3, TW	90 min.	2		Ja
	V 25-28	wa	per. 5.4	S541	Toets (S)	H12: Rijen	per. 5.4, TW	90 min.	3	12	Nee
	V 25-28	wa	per. 6.1	S611	Toets (S)	H14: Allerlei formules	per. 6.1, TW	120 min.		12	Ja
	V 25-28	wa	per. 6.2	H621	HD	Basis Excel	per. 6.2			0	Nee
	V 25-28	wa	per. 6.2	S622	Toets (S)	H13: Toepassingen van de differentiaalrekening	per. 6.2, TW	120 min.		12	Ja
	V 25-28	wa	per. 6.3	S631	Toets (S)	Examenvoorbereiding deel 1	per. 6.3	90 min.		5	Nee
	V 25-28	wa	per. 6.3	S632	Toets (S)	Examenvoorbereiding deel 2	per. 6.3, TW	180 min.		25	Nee

VWO-4 Wiskunde B

Check	Cohort	Vak	Periode	Code	Vorm	Omschrijving	Afnamemoment	Tijdsduur	Weging VG	Weging SE	Herkansbaar
<input type="checkbox"/>	V 25-28	wb	per. 4.1	S411	Toets (S)	H1: Functies en grafieken	per. 4.1	90 min.	1		Ja
<input type="checkbox"/>	V 25-28	wb	per. 4.2	S421	Toets (S)	H2: De afgeleide functie	per. 4.2	90 min.	3		Ja
<input type="checkbox"/>	V 25-28	wb	per. 4.2	S422	Toets (S)	H3: Meetkunde	per. 4.2, TW	120 min.	3		Ja
<input type="checkbox"/>	V 25-28	wb	per. 4.3	S431	Toets (S)	H5: Machten, exponenten en logaritmen	per. 4.3	90 min.	3	0	Nee
<input type="checkbox"/>	V 25-28	wb	per. 4.3	S432	Toets (S)	H4: Vergelijkingen en herleidingen	per. 4.3	90 min.	3		Ja
<input type="checkbox"/>	V 25-28	wb	per. 4.4	S441	Toets (S)	H6: Differentiaalrekening	per. 4.4, TW	120 min.	3		Nee
	V 25-28	wb	per. 5.1	S511	Toets (S)	H7: Meetkunde met coördinaten	per. 5.1	90 min.	3		Ja
	V 25-28	wb	per. 5.1	S512	Toets (S)	H8: Goniometrische functies	per. 5.1, TW	120 min.	3		Ja
	V 25-28	wb	per. 5.2	S521	Toets (S)	H9: Exponentiële en logaritmische functies	per. 5.2	90 min.	3	8	Ja
	V 25-28	wb	per. 5.2	S522	Toets (S)	H10: Meetkunde met vectoren	per. 5.2, TW	120 min.	3	8	Ja
	V 25-28	wb	per. 5.3	S531	Toets (S)	H11: Integraalrekening	per. 5.3, TW	120 min.	3		Ja
	V 25-28	wb	per. 5.4	S541	Toets (S)	H12: Goniometrische formules	per. 5.4, TW	120 min.	3	10	Nee
	V 25-28	wb	per. 5.4	S542	Toets (S)	Keuzeonderwerp	per. 5.4, TW	60 min.	2	4	Nee
	V 25-28	wb	per. 6.1	S611	Toets (S)	H13+H16.1: Limieten en asymptoten	per. 6.1, TW	120 min.		10	Ja
	V 25-28	wb	per. 6.2	S621	Toets (S)	H14+H16.4-5: Meetkunde toepassen	per. 6.2	90 min.		15	Nee
	V 25-28	wb	per. 6.2	S622	Toets (S)	H15+H16.2-3: Afgeleiden en primitieven	per. 6.2, TW	120 min.		15	Ja
	V 25-28	wb	per. 6.3	S631	Toets (S)	Examenvoorbereiding	per. 6.3, TW	180 min.		30	Nee

VWO-4 Wiskunde C

Check	Cohort	Vak	Periode	Code	Vorm	Omschrijving	Afnamemoment	Tijdsduur	Weging VG	Weging SE	Herkansbaar
<input type="checkbox"/>	V 25-28	wc	per. 4.1	S411	Toets (S)	H1: Formules en grafieken	per. 4.1	90 min.	2		Ja
<input type="checkbox"/>	V 25-28	wc	per. 4.1	S412	Toets (S)	H2: Statistiek	per. 4.1, TW	90 min.	1	2	Ja
<input type="checkbox"/>	V 25-28	wc	per. 4.2	S421	Toets (S)	H3: Rekenen en herleiden	per. 4.2	90 min.	2		Ja
<input type="checkbox"/>	V 25-28	wc	per. 4.2	S422	Toets (S)	H4: Combinatoriek	per. 4.2, TW	90 min.	2	6	Ja
<input type="checkbox"/>	V 25-28	wc	per. 4.3	S431	Toets (S)	H6: Kansrekening	per. 4.3	90 min.	2	4	Nee
<input type="checkbox"/>	V 25-28	wc	per. 4.3	S432	Toets (S)	H5: Machtsverbanden	per. 4.3, TW	90 min.	3		Ja
<input type="checkbox"/>	V 25-28	wc	per. 4.4	S441	Toets (S)	H11: Logisch redeneren	per. 4.4, TW	90 min.	2	8	Nee
	V 25-28	wc	per. 5.1	S511	Toets (S)	H9: Kansverdelingen	per. 5.1	90 min.	2	8	Ja
	V 25-28	wc	per. 5.1	S512	Toets (S)	H8: Meetkunde	per. 5.1, TW	90 min.	3		Nee
	V 25-28	wc	per. 5.2	S521	Toets (S)	K: Differentiaalrekening	per. 5.2, TW	90 min.	2	5	Ja
	V 25-28	wc	per. 5.3	S531	Toets (S)	H10: Exponenten en logaritmen	per. 5.3, TW	90 min.	3		Ja
	V 25-28	wc	per. 5.4	S541	Toets (S)	H12: Rijen	per. 5.4	90 min.	3	10	Nee
	V 25-28	wc	per. 6.1	S611	Toets (S)	H14: Werken met formules	per. 6.1, TW	120 min.		14	Ja
	V 25-28	wc	per. 6.2	H621	HD	Basis Excel	per. 6.2			0	Nee
	V 25-28	wc	per. 6.2	S622	Toets (S)	H13: Meetkunde toepassen	per. 6.2, TW	120 min.		13	Ja
	V 25-28	wc	per. 6.3	S631	Toets (S)	Examenvoorbereiding deel 1	per. 6.3	90 min.		5	Nee
	V 25-28	wc	per. 6.3	S632	Toets (S)	Examenvoorbereiding deel 2	per. 6.3, TW	180 min.		25	Nee

VWO-4 Wiskunde D

Check	Cohort	Vak	Periode	Code	Vorm	Omschrijving	Afnamemoment	Tijdsduur	Weging VG	Weging SE	Herkansbaar
<input type="checkbox"/>	V 25-28	wd	per. 4.1	S411	Toets (S)	Blok 1: Combinatoriek en Rekenregels	per. 4.1	90 min.	2	5	Ja
<input type="checkbox"/>	V 25-28	wd	per. 4.2	S421	Toets (S)	Blok 2: Grafen	per. 4.2	90 min.	3	7	Ja
<input type="checkbox"/>	V 25-28	wd	per. 4.2	S422	Toets (S)	Blok 3: Binomiale verdelingen	per. 4.2, TW	90 min.	3	5	Ja
<input type="checkbox"/>	V 25-28	wd	per. 4.3	S431	Toets (S)	Blok 4: Inproduct	per. 4.3	90 min.	1		Ja
<input type="checkbox"/>	V 25-28	wd	per. 4.3	S432	Toets (S)	Blok 5: Normale verdeling	per. 4.3, TW	90 min.	2	5	Ja
<input type="checkbox"/>	V 25-28	wd	per. 4.4	S441	Toets (S)	Blok 6: Discrete dynamische modellen	per. 4.4	90 min.	3	5	Nee
<input type="checkbox"/>	V 25-28	wd	per. 4.4	S442	Toets (S)	Blok 7: Cryptografie	per. 4.4, TW	90 min.	3	7	Nee
	V 25-28	wd	per. 5.1	S511	Toets (S)	Blok 8: Vlakke meetkunde	per. 5.1	90 min.	2	5	Ja
	V 25-28	wd	per. 5.2	S521	Toets (S)	Blok 9: Complexe getallen	per. 5.2	90 min.	3	7	Ja
	V 25-28	wd	per. 5.2	S522	Toets (S)	Blok 10: Hypothesen toetsen	per. 5.2, TW	90 min.	3	7	Ja
	V 25-28	wd	per. 5.3	S531	Toets (S)	Blok 11: Differentiaalvergelijkingen	per. 5.3	90 min.	1		Ja
	V 25-28	wd	per. 5.3	S532	Toets (S)	Blok 12: Kegelsneden	per. 5.3, TW	90 min.	3	7	Ja
	V 25-28	wd	per. 5.4	S541	Toets (S)	Blok 13: Poissonverdeling	per. 5.4	90 min.	3	8	Nee
	V 25-28	wd	per. 5.4	S542	Toets (S)	Blok 14: Complexe getallen	per. 5.4, TW	90 min.	3	8	Nee
	V 25-28	wd	per. 6.1	S611	Toets (S)	Blok 15: Differentiaalvergelijkingen	per. 6.1, TW	90 min.		12	Ja
	V 25-28	wd	per. 6.2	S621	Toets (S)	Keuzeonderwerp	per. 6.2, TW	90 min.		12	Ja

P rogramma

van

T oetsing

en

A fsluiting

schooljaar 2024-2027

vwo 5

vakdelen ak, be, bi, ckv, du, ec, en, fa, gs, gd, ltc, lo, lob, ma, mu, na, ne, sk, te, wa, wb, wc, wd

Beste leerling uit vwo-5,

Hieronder vind je per vak het overzicht van je toetsen in de bovenbouw.

Dit schooljaar maak je in vwo-5 alleen de toetsen met  in de eerste kolom. De andere toetsen heb je al in vwo-4 gemaakt of ga je in vwo-6 maken.

Dit schooljaar hebben al je toetsen een voortgangsweging (weging VG). Die bepaalt hoe vaak het cijfer meetelt voor de overgang naar vwo-6.

Een aantal toetsen van dit schooljaar hebben ook een examenweging (weging SE). Die bepaalt hoe vaak het cijfer meetelt voor het schoolexamen dat je aan het eind van vwo-6 gaat afsluiten.

Veel succes gewenst met het maken van je toetsen!

Namens de schoolleiding, meneer Rimmelink

VWO-5 Aardrijkskunde

Check	Cohort	Vak	Periode	Code	Vorm	Omschrijving	Afnamemoment	Tijdsduur	Weging VG	Weging SE	Herkansbaar
✓	V 24-27	ak	per. 4.1	S411	Toets (S)	H1-H2: Endogene en exogene krachten	per. 4.1, TW	90 min.	2	4	Nee
✓	V 24-27	ak	per. 4.2	S421	Toets (S)	H3-H4: Landschappen en het Middellands Zeegebied	per. 4.2, TW	90 min.	2	4	Ja
✓	V 24-27	ak	per. 4.3	S431	Toets (S)	H1-H2: De wereld als systeem en de wereld indelen	per. 4.3, TW	90 min.	2	4	Ja
✓	V 24-27	ak	per. 4.4	S441	Toets (S)	H3: Landen vergelijken + H4: Wereldsteden in de VS	per. 4.4	45 min.	2	4	Nee
✓	V 24-27	ak	per. 4.4	S442	Toets (S)	Examentoets	per. 4.4, TW	90 min.	3	4	Nee
<input type="checkbox"/>	V 24-27	ak	per. 5.1	S511	Toets (S)	Klimaatvraagstukken H1	per. 5.1, TW	90 min.	2	8	Nee
<input type="checkbox"/>	V 24-27	ak	per. 5.2	S521	Toets (S)	Klimaatvraagstukken H2-H3	per. 5.2, TW	90 min.	2	7	Ja
<input type="checkbox"/>	V 24-27	ak	per. 5.3	S531	Toets (S)	Arm en rijk H1	per. 5.3, TW	90 min.	2	8	Ja
<input type="checkbox"/>	V 24-27	ak	per. 5.4	S541	Toets (S)	Arm en rijk H2-H3	per. 5.4	45 min.	2	5	Nee
<input type="checkbox"/>	V 24-27	ak	per. 5.4	S542	Toets (S)	Examentoets	per. 5.4, TW	90 min.	3	7	Nee
	V 24-27	ak	per. 6.1	S611	Toets (S)	Zuid-Amerika H1-H3	per. 6.1, TW	90 min.		10	Ja
	V 24-27	ak	per. 6.1	S612	Toets (S)	Zuid-Amerika H4-5	per. 6.1	90 min.		5	Nee
	V 24-27	ak	per. 6.2	S621	Toets (S)	H1-H2: Wonen in Nederland	per. 6.2	90 min.		8	Nee
	V 24-27	ak	per. 6.2	S622	Toets (S)	Aardrijkskunde Olympiade	per. 6.2, TW	120 min.		7	Nee
	V 24-27	ak	per. 6.3	S631	Toets (S)	H3-H4: Wonen in Nederland	per. 6.3	90 min.		7	Nee
	V 24-27	ak	per. 6.3	S632	Toets (S)	Examentoets	per. 6.3, TW	90 min.		8	Nee

VWO-5      Bedrijfseconomie

Check	Cohort	Vak	Periode	Code	Vorm	Omschrijving	Afnamemoment	Tijdsduur	Weging VG	Weging SE	Herkansbaar
✓	V 24-27	be	per. 4.1	S411	Toets (S)	Financiële levensloop H1-H4	per. 4.1, TW	90 min.	3		Ja
✓	V 24-27	be	per. 4.2	S421	Toets (S)	Financiële levensloop H5-H9	per. 4.2, TW	90 min.	3		Ja
✓	V 24-27	be	per. 4.3	S431	Toets (S)	Bedrijf starten H1-H4	per. 4.3, TW	90 min.	3		Ja
✓	V 24-27	be	per. 4.3	H431	HD	Kennistoets - financiële levensloop	per. 4.3	45 min.	1		Ja
✓	V 24-27	be	per. 4.4	S441	Toets (S)	Bedrijf starten H5-H6 + Ondernemen & rechtsvormen	per. 4.4, TW	90 min.	3		Nee
<input type="checkbox"/>	V 24-27	be	per. 5.1	S511	Toets (S)	Ondernemerschap - marketing	per. 5.1, TW	90 min.	3	8	Ja
<input type="checkbox"/>	V 24-27	be	per. 5.2	S521	Toets (S)	Financiering van de BV en NV	per. 5.2, TW	90 min.	3	10	Ja
<input type="checkbox"/>	V 24-27	be	per. 5.3	S531	Toets (S)	Organisatie & Personeel	per. 5.3, TW	90 min.	3	8	Ja
<input type="checkbox"/>	V 24-27	be	per. 5.3	P531	PO	Case study - Investeren	per. 5.3	600 min.	2	4	Nee
<input type="checkbox"/>	V 24-27	be	per. 5.4	S541	Toets (S)	Het jaarverslag	per. 5.4, TW	120 min.	3	10	Nee
	V 24-27	be	per. 6.1	S611	Toets (S)	Het resultaat	per. 6.1, TW	120 min.		20	Ja
	V 24-27	be	per. 6.2	S621	Toets (S)	Geldzaken & bedrijfseconomisch redeneren	per. 6.2, TW	120 min.		10	Ja
	V 24-27	be	per. 6.2	P621	PO	Case study - Eigen bedrijf beheren	per. 6.2	120 min.		10	Nee
	V 24-27	be	per. 6.3	S631	Toets (S)	Cumulus eindtoets	per. 6.3, TW	180 min.		20	Nee

VWO-5 Biologie

Check	Cohort	Vak	Periode	Code	Vorm	Omschrijving	Afnamemoment	Tijdsduur	Weging VG	Weging SE	Herkansbaar
✓	V 24-27	bi	per. 4.1	S411	Toets (S)	H2: Cel en leven	per. 4.1	45 min.	2		Nee
✓	V 24-27	bi	per. 4.1	S412	Toets (S)	H2: Cel en leven + H3: Wetenschappelijk onderzoek	per. 4.1, TW	90 min.	3	3	Ja
✓	V 24-27	bi	per. 4.2	S421	Toets (S)	H1: Gedrag	per. 4.2	60 min.	2	2	Ja
✓	V 24-27	bi	per. 4.2	S422	Toets (S)	H4: Voortplanting	per. 4.2, TW	60 min.	2	3	Ja
✓	V 24-27	bi	per. 4.3	S431	Toets (S)	H5: Erfelijkheid	per. 4.3	60 min.	2		Nee
✓	V 24-27	bi	per. 4.3	S432	Toets (S)	H5: Erfelijkheid + H6: Soorten en populaties + H7.5: Een populatie vol allelen	per. 4.3, TW	90 min.	3	4	Ja
✓	V 24-27	bi	per. 4.4	S441	Toets (S)	H7.1-4: Evolutie + H8: Kenmerken van ecosystemen	per. 4.4, TW	90 min.	3	4	Nee
✓	V 24-27	bi	per. 4.4	P441	PO	Bio-map: H1 Blijdorp, H2 microscopie celdeling, H3 plasmolyse, H3 osmose, H5 chromosomenpracticum, H6 soorten onderzoek, H7 natuurlijke selectie, H8 energiestroom	per. 4.4		3	4	Nee
<input type="checkbox"/>	V 24-27	bi	per. 5.1	S511	Toets (S)	H9: Systeem aarde en mens	per. 5.1, TW	60 min.	1	5	Ja
<input type="checkbox"/>	V 24-27	bi	per. 5.2	S521	Toets (S)	H10: Bloedsomloop + H11: Voeding en vertering	per. 5.2, TW	90 min.	2	6	Ja
<input type="checkbox"/>	V 24-27	bi	per. 5.3	S531	Toets (S)	H12: Regeling intern milieu	per. 5.3	45 min.	2		Nee
<input type="checkbox"/>	V 24-27	bi	per. 5.3	S532	Toets (S)	H12: Regeling intern milieu + H13: Hormonen	per. 5.3, TW	90 min.	3	6	Ja
<input type="checkbox"/>	V 24-27	bi	per. 5.4	S541	Toets (S)	H14: Zenuwstelsel	per. 5.4	45 min.	3		Nee
<input type="checkbox"/>	V 24-27	bi	per. 5.4	S542	Toets (S)	H14: Zenuwstelsel + H15: Waarnemen + H16: Afweer	per. 5.4, TW	120 min.	4	9	Nee
<input type="checkbox"/>	V 24-27	bi	per. 5.4	P541	PO	Bio-map: H9 hernieuwbare energie, H10 hartpracticum, H11 enzymwerking, H12 longfunctie, H14 reactiesnelheid, H15 oogpracticum, H16 conceptmap en afweersysteem	per. 5.4		4	4	Nee
	V 24-27	bi	per. 6.1	S611	Toets (S)	H17: DNA	per. 6.1, TW	90 min.		10	Ja
	V 24-27	bi	per. 6.1	P611	PO	Reizend DNA-lab	per. 6.1	180 min.		4	Nee
	V 24-27	bi	per. 6.2	S621	Toets (S)	H18: Eiwitten + H19: Sport	per. 6.2, TW	90 min.		12	Ja
	V 24-27	bi	per. 6.2	P621	PO	Biologie Olympiade	per. 6.2	100 min.		4	Nee
	V 24-27	bi	per. 6.2	P622	PO	Onderzoek planten	per. 6.2, TW	180 min.		8	Nee
	V 24-27	bi	per. 6.3	S631	Toets (S)	H20: Planten + H21: Afweer	per. 6.3, TW	90 min.		12	Nee

VWO-5 Culturele en kunstzinnige vorming

Check	Cohort	Vak	Periode	Code	Vorm	Omschrijving	Afnamemoment	Tijdsduur	Weging VG	Weging SE	Herkansbaar
✓	V 24-27	ckv	per. 4.1	P411	PO	CZP start	per. 4.1		1	6	Nee
✓	V 24-27	ckv	per. 4.1	P412	PO	CAP1 - toegepaste kunst	per. 4.1		2	8	Nee
✓	V 24-27	ckv	per. 4.2	P421	PO	CAP2 - beeldende kunst	per. 4.2		2	10	Nee
✓	V 24-27	ckv	per. 4.3	P431	PO	CAP3 - podiumkunst	per. 4.3		2	10	Nee
✓	V 24-27	ckv	per. 4.4	S441	Toets (S)	CZP midden - reflectie	per. 4.4, TW	10 min.	2	10	Nee
✓	V 24-27	ckv	per. 4.4	P441	PO	Onderzoek bijzondere kunstvormen + eindpresentatie	per. 4.4		3	16	Nee
<input type="checkbox"/>	V 24-27	ckv	per. 5.2	P521	PO	CAP1 - nieuwe media en cultureel erfgoed	per. 5.2		2	8	Nee
<input type="checkbox"/>	V 24-27	ckv	per. 5.3	P531	PO	CAP2 - muziek en literatuur	per. 5.3		2	10	Nee
<input type="checkbox"/>	V 24-27	ckv	per. 5.4	M541	Toets (M)	CZP eindreflectie	per. 5.4, TW	15 min.	2	10	Nee
<input type="checkbox"/>	V 24-27	ckv	per. 5.4	P541	PO	Onderzoek kunstonderwerp naar keuze	per. 5.4		3	12	Nee

VWO-5 Duits

Check	Cohort	Vak	Periode	Code	Vorm	Omschrijving	Afnamemoment	Tijdsduur	Weging VG	Weging SE	Herkans baar
✓	V 24-27	du	per. 4.1	S411	Toets (S)	Kapitel 1 (incl. tweewekelijkse overhoringen)	per. 4.1, TW	90 min.	3		Ja
✓	V 24-27	du	per. 4.2	S421	Toets (S)	Leesvaardigheid	per. 4.2	60 min.	3		Nee
✓	V 24-27	du	per. 4.2	S422	Toets (S)	Kijk- en luistervaardigheid	per. 4.2	45 min.	3		Nee
✓	V 24-27	du	per. 4.2	S423	Toets (S)	Kapitel 2 (incl. tweewekelijkse overhoringen)	per. 4.2, TW	90 min.	3		Ja
✓	V 24-27	du	per. 4.3	S431	Toets (S)	Kapitel 3 (incl. tweewekelijkse overhoringen)	per. 4.3, TW	90 min.	3		Ja
✓	V 24-27	du	per. 4.4	S441	Toets (S)	Literatuur (toets en boek) + Sterke werkwoorden	per. 4.4	45 min.	2	5	Nee
✓	V 24-27	du	per. 4.4	S442	Toets (S)	Kapitel 4 (incl. tweewekelijkse overhoringen) + Schrijfvaardigheid	per. 4.4, TW	120 min.	3		Nee
✓	V 24-27	du	per. 4.4	M441	Toets (M)	Presentatie buitenlandreis	per. 4.4	10 min.	2		Nee
<input type="checkbox"/>	V 24-27	du	per. 5.1	S511	Toets (S)	Kapitel 1 (incl. overhoringen)	per. 5.1, TW	90 min.	3		Ja
<input type="checkbox"/>	V 24-27	du	per. 5.2	S521	Toets (S)	Kijk- en luistervaardigheid	per. 5.2	45 min.	2		Nee
<input type="checkbox"/>	V 24-27	du	per. 5.2	S522	Toets (S)	Kapitel 2 + Schrijfvaardigheid (incl. overhoringen)	per. 5.2, TW	90 min.	3		Ja
<input type="checkbox"/>	V 24-27	du	per. 5.3	S531	Toets (S)	Kapitel 3 (incl. overhoringen)	per. 5.3, TW	60 min.	3		Ja
<input type="checkbox"/>	V 24-27	du	per. 5.3	M531	Toets (M)	Spreekvaardigheid	per. 5.3	10 min.	3	10	Nee
<input type="checkbox"/>	V 24-27	du	per. 5.4	S541	Toets (S)	Leesvaardigheid	per. 5.4	90 min.	3		Nee
<input type="checkbox"/>	V 24-27	du	per. 5.4	S542	Toets (S)	Literatuur	per. 5.4	45 min.	3	3	Nee
<input type="checkbox"/>	V 24-27	du	per. 5.4	S543	Toets (S)	Examenidoom	per. 5.4	45 min.	2	2	Nee
<input type="checkbox"/>	V 24-27	du	per. 5.4	S544	Toets (S)	Kapitel 4	per. 5.4, TW	90 min.	3		Nee
	V 24-27	du	per. 6.1	S611	Toets (S)	Kapitel 5 + Schrijfvaardigheid	per. 6.1, TW	120 min.		20	Ja
	V 24-27	du	per. 6.2	S621	Toets (S)	Kijk- en luistervaardigheid	per. 6.2	45 min.		20	Nee
	V 24-27	du	per. 6.2	M621	Toets (M)	Spreekvaardigheid	per. 6.2	15 min.		10	Nee
	V 24-27	du	per. 6.3	S631	Toets (S)	Literatuur	per. 6.3	45 min.		8	Nee
	V 24-27	du	per. 6.3	S632	Toets (S)	Examenidoom	per. 6.3	45 min.		2	Nee
	V 24-27	du	per. 6.3	S633	Toets (S)	Leesvaardigheid (vwo-examen)	per. 6.3, TW	150 min.		20	Nee

VWO-5 Economie

Check	Cohort	Vak	Periode	Code	Vorm	Omschrijving	Afnamemoment	Tijdsduur	Weging VG	Weging SE	Herkansbaar
✓	V 24-27	ec	per. 4.1	S411	Toets (S)	Levensloop H1-H3	per. 4.1, TW	90 min.	3		Ja
✓	V 24-27	ec	per. 4.2	S421	Toets (S)	Levensloop H4-H7	per. 4.2, TW	90 min.	3		Ja
✓	V 24-27	ec	per. 4.3	S431	Toets (S)	Vraag en aanbod H1-H2	per. 4.3, TW	90 min.	3		Ja
✓	V 24-27	ec	per. 4.3	P431	PO	Experimenten + Gedragseconomie	per. 4.3	300 min.	1	6	Nee
✓	V 24-27	ec	per. 4.4	S441	Toets (S)	Vraag en aanbod H3-H4	per. 4.4, TW	90 min.	3		Nee
<input type="checkbox"/>	V 24-27	ec	per. 5.1	S511	Toets (S)	Marktgedrag	per. 5.1, TW	90 min.	3	8	Ja
<input type="checkbox"/>	V 24-27	ec	per. 5.2	S521	Toets (S)	Welvaart	per. 5.2, TW	90 min.	3	8	Ja
<input type="checkbox"/>	V 24-27	ec	per. 5.3	S531	Toets (S)	Marktresultaat en overheidsinvloed	per. 5.3, TW	120 min.	3	8	Ja
<input type="checkbox"/>	V 24-27	ec	per. 5.3	P531	PO	Syllabusopdracht	per. 5.3	300 min.	1		Nee
<input type="checkbox"/>	V 24-27	ec	per. 5.4	S541	Toets (S)	Levensloop en Vraag en aanbod	per. 5.4, TW	120 min.	3	10	Nee
	V 24-27	ec	per. 6.1	S611	Toets (S)	Wereldeconomie	per. 6.1, TW	120 min.		20	Ja
	V 24-27	ec	per. 6.2	S621	Toets (S)	Economisch beleid	per. 6.2, TW	120 min.		20	Ja
	V 24-27	ec	per. 6.3	S631	Toets (S)	Examentoets syllabus	per. 6.3, TW	180 min.		20	Nee
	V 24-27	ec	per. 6.3	H631	HD	Oefenexamen 1 en 2	per. 6.3	360 min.		0	Nee
	V 24-27	ec	per. 6.3	H632	HD	Begrippentoets syllabus	per. 6.3	45 min.		0	Nee

VWO-5 Engels

Check	Cohort	Vak	Periode	Code	Vorm	Omschrijving	Afnamemoment	Tijdsduur	Weging VG	Weging SE	Herkansbaar
✓	V 24-27	en	per. 4.1	S411	Toets (S)	Unit 1	per. 4.1	90 min.	3		Ja
✓	V 24-27	en	per. 4.1	S412	Toets (S)	Unit 2	per. 4.1, TW	90 min.	3		Ja
✓	V 24-27	en	per. 4.2	S421	Toets (S)	Unit 3	per. 4.2, TW	90 min.	3		Ja
✓	V 24-27	en	per. 4.2	M421	Toets (M)	Spreekvaardigheid: presentatie	per. 4.2	10 min.	3		Nee
✓	V 24-27	en	per. 4.3	S431	Toets (S)	Literatuur: boek/film	per. 4.3	45 min.	2		Nee
✓	V 24-27	en	per. 4.3	S432	Toets (S)	Unit 4	per. 4.3, TW	90 min.	3		Ja
✓	V 24-27	en	per. 4.4	S441	Toets (S)	Literatuur: literaire perioden	per. 4.4	90 min.	2	5	Nee
✓	V 24-27	en	per. 4.4	S442	Toets (S)	Unit 5	per. 4.4, TW	90 min.	3		Nee
<input type="checkbox"/>	V 24-27	en	per. 5.1	S511	Toets (S)	Unit 1	per. 5.1, TW	90 min.	3		Ja
<input type="checkbox"/>	V 24-27	en	per. 5.1	H511	HD	Literatuur: boekverslag 1	per. 5.1		0	0	Nee
<input type="checkbox"/>	V 24-27	en	per. 5.2	S521	Toets (S)	Unit 2	per. 5.2, TW	90 min.	3		Ja
<input type="checkbox"/>	V 24-27	en	per. 5.2	M521	Toets (M)	Spreekvaardigheid: presentatie	per. 5.2	10 min.	3	10	Nee
<input type="checkbox"/>	V 24-27	en	per. 5.3	S531	Toets (S)	Unit 3	per. 5.3, TW	90 min.	3		Ja
<input type="checkbox"/>	V 24-27	en	per. 5.3	H531	HD	Literatuur: boekverslag 2	per. 5.3		0	0	Nee
<input type="checkbox"/>	V 24-27	en	per. 5.4	S541	Toets (S)	Literatuur: literaire perioden	per. 5.4	90 min.	2	5	Nee
<input type="checkbox"/>	V 24-27	en	per. 5.4	S542	Toets (S)	Unit 4	per. 5.4, TW	90 min.	3		Nee
	V 24-27	en	per. 6.1	M611	Toets (M)	Literatuur: boekverslag 3, mondeling boeken vwo-5 en vwo-6	per. 6.1, TW	20 min.		10	Nee
	V 24-27	en	per. 6.2	S621	Toets (S)	Schrijfvaardigheid	per. 6.2, TW	90 min.		20	Ja
	V 24-27	en	per. 6.3	S631	Toets (S)	Leesvaardigheid + examenidoom	per. 6.3	90 min.		20	Nee
	V 24-27	en	per. 6.3	S632	Toets (S)	Kijk- en luistervaardigheid	per. 6.3	90 min.		20	Nee
	V 24-27	en	per. 6.3	M631	Toets (M)	Gespreksvaardigheid	per. 6.3, TW	15 min.		10	Nee

VWO-5 Frans

Check	Cohort	Vak	Periode	Code	Vorm	Omschrijving	Afnamemoment	Tijdsduur	Weging VG	Weging SE	Herkans baar
✓	V 24-27	fa	per. 4.1	S411	Toets (S)	Chapitre 1 (incl. tweewekelijkse overhoringen à 10%)	per. 4.1, TW	90 min.	3		Ja
✓	V 24-27	fa	per. 4.2	S421	Toets (S)	Leesvaardigheid	per. 4.2	60 min.	2		Ja
✓	V 24-27	fa	per. 4.2	S422	Toets (S)	Chapitre 2 (incl. tweewekelijkse overhoringen à 10%)	per. 4.2, TW	90 min.	3		Ja
✓	V 24-27	fa	per. 4.2	H421	HD	Leesdossier	per. 4.2		0	0	Nee
✓	V 24-27	fa	per. 4.3	S431	Toets (S)	Luistervaardigheid	per. 4.3	45 min.	2		Ja
✓	V 24-27	fa	per. 4.3	S432	Toets (S)	Chapitre 4 (incl. tweewekelijkse overhoringen à 10%)	per. 4.3, TW	90 min.	3		Ja
✓	V 24-27	fa	per. 4.4	S441	Toets (S)	Literatuur	per. 4.4	60 min.	2	6	Nee
✓	V 24-27	fa	per. 4.4	S442	Toets (S)	Chapitre 5 (incl. tweewekelijkse overhoringen à 10%)	per. 4.4, TW	90 min.	3		Nee
✓	V 24-27	fa	per. 4.4	P441	PO	Parijs (presentatie + verslag)	per. 4.4		2		Nee
<input type="checkbox"/>	V 24-27	fa	per. 5.1	S511	Toets (S)	Chapitre 1	per. 5.1, TW	90 min.	3		Ja
<input type="checkbox"/>	V 24-27	fa	per. 5.2	S521	Toets (S)	Leesvaardigheid	per. 5.2	60 min.	2		Ja
<input type="checkbox"/>	V 24-27	fa	per. 5.2	S522	Toets (S)	Chapitre 2	per. 5.2, TW	90 min.	3		Ja
<input type="checkbox"/>	V 24-27	fa	per. 5.2	H521	HD	Leesdossier	per. 5.2		0	0	Nee
<input type="checkbox"/>	V 24-27	fa	per. 5.3	S531	Toets (S)	Luistervaardigheid	per. 5.3	60 min.	2		Ja
<input type="checkbox"/>	V 24-27	fa	per. 5.3	S532	Toets (S)	Chapitre 4	per. 5.3, TW	120 min.	3		Ja
<input type="checkbox"/>	V 24-27	fa	per. 5.4	S541	Toets (S)	Literatuur	per. 5.4	60 min.	2	6	Nee
<input type="checkbox"/>	V 24-27	fa	per. 5.4	S542	Toets (S)	Chapitre 5	per. 5.4, TW	120 min.	3		Nee
<input type="checkbox"/>	V 24-27	fa	per. 5.4	M541	Toets (M)	Spreekvaardigheid	per. 5.4	20 min.	2		Nee
	V 24-27	fa	per. 6.1	S611	Toets (S)	Chapitre 1 + Leesvaardigheid	per. 6.1, TW	90 min.		17	Ja
	V 24-27	fa	per. 6.2	S621	Toets (S)	Chapitre 2 + Schrijfvaardigheid	per. 6.2, TW	120 min.		25	Ja
	V 24-27	fa	per. 6.2	H621	HD	Leesdossier	per. 6.2			0	Nee
	V 24-27	fa	per. 6.3	S631	Toets (S)	Literatuur	per. 6.3, TW	90 min.		6	Nee
	V 24-27	fa	per. 6.3	S632	Toets (S)	Kijk- en luistervaardigheid	per. 6.3	60 min.		20	Nee
	V 24-27	fa	per. 6.3	M631	Toets (M)	Spreekvaardigheid	per. 6.3	20 min.		20	Nee
	V 24-27	fa	per. 6.3	H631	HD	Examenidoom	per. 6.3			0	Nee

VWO-5 Godsdienst

Check	Cohort	Vak	Periode	Code	Vorm	Omschrijving	Afnamemoment	Tijdsduur	Weging VG	Weging SE	Herkansbaar
✓	V 24-27	gd	per. 4.1	P411	PO	Bijbelse thema's	per. 4.1	300 min.	1	5	Nee
✓	V 24-27	gd	per. 4.2	S421	Toets (S)	Wereldgodsdiensten	per. 4.2, TW	60 min.	1	5	Ja
✓	V 24-27	gd	per. 4.3	P431	PO	Presentatie keuzeonderwerp	per. 4.3	180 min.	1	5	Nee
✓	V 24-27	gd	per. 4.4	P441	PO	Reflectie op Bijbelteksten Oude Testament	per. 4.4	240 min.	1	5	Nee
<input type="checkbox"/>	V 24-27	gd	per. 5.1	S511	Toets (S)	Apologetiek I	per. 5.1, TW	60 min.	1	10	Ja
<input type="checkbox"/>	V 24-27	gd	per. 5.2	P521	PO	Apologetiek II (met NE)	per. 5.2	300 min.	1	10	Nee
<input type="checkbox"/>	V 24-27	gd	per. 5.3	P531	PO	Essay ethiek (met MA)	per. 5.3	180 min.	1	10	Nee
<input type="checkbox"/>	V 24-27	gd	per. 5.4	P541	PO	Reflectie op Bijbelteksten Nieuwe Testament	per. 5.4	240 min.	1	10	Nee
	V 24-27	gd	per. 6.1	P611	PO	Presentatie keuzeonderwerp Nieuwe Testament en Oude Testament	per. 6.1	300 min.		10	Nee
	V 24-27	gd	per. 6.2	P621	PO	Geloofsautobiografie	per. 6.2	360 min.		15	Nee
	V 24-27	gd	per. 6.3	P631	PO	Bijbel & ethiek	per. 6.3	360 min.		15	Nee

VWO-5 Geschiedenis

Check	Cohort	Vak	Periode	Code	Vorm	Omschrijving	Afnamemoment	Tijdsduur	Weging VG	Weging SE	Herkansbaar
✓	V 24-27	gs	per. 4.1	S411	Toets (S)	H1: Prehistorie + H2: Oudheid	per. 4.1	45 min.	3	3	Nee
✓	V 24-27	gs	per. 4.1	S412	Toets (S)	H3: Vroege middeleeuwen	per. 4.1, TW	45 min.	2	3	Ja
✓	V 24-27	gs	per. 4.2	S421	Toets (S)	H4: Late middeleeuwen	per. 4.2, TW	45 min.	2	3	Ja
✓	V 24-27	gs	per. 4.2	P421	PO	PO Thema 1: Ontdekkers en hervormers	per. 4.2		1	2	Nee
✓	V 24-27	gs	per. 4.3	S431	Toets (S)	H5: Ontdekkers en hervormers	per. 4.3, TW	90 min.	2	3	Ja
✓	V 24-27	gs	per. 4.4	S441	Toets (S)	Historische Context 1: Steden en Burgers	per. 4.4, TW	90 min.	3	3	Nee
✓	V 24-27	gs	per. 4.4	P441	PO	PO Thema 2: Rechtsstaat en democratie	per. 4.4		1	3	Nee
<input type="checkbox"/>	V 24-27	gs	per. 5.1	S511	Toets (S)	H6: Regenten en vorsten	per. 5.1, TW	45 min.	2	5	Ja
<input type="checkbox"/>	V 24-27	gs	per. 5.1	P511	PO	PO Thema 3: Wetenschappelijke revolutie	per. 5.1		1	4	Nee
<input type="checkbox"/>	V 24-27	gs	per. 5.2	S521	Toets (S)	H7: Pruiken en revoluties	per. 5.2	45 min.	2	5	Ja
<input type="checkbox"/>	V 24-27	gs	per. 5.2	S522	Toets (S)	Historische Context: De Verlichting	per. 5.2, TW	90 min.	3	6	Ja
<input type="checkbox"/>	V 24-27	gs	per. 5.3	S531	Toets (S)	H8: Burgers en stoommachines	per. 5.3, TW	90 min.	2	5	Nee
<input type="checkbox"/>	V 24-27	gs	per. 5.3	P531	PO	PO Thema 4: -ismen uit de 19e eeuw	per. 5.3		1	4	Nee
<input type="checkbox"/>	V 24-27	gs	per. 5.4	S541	Toets (S)	Historische Context: China	per. 5.4, TW	90 min.	3	6	Nee
	V 24-27	gs	per. 6.1	S612	Toets (S)	H9: Wereldoorlogen	per. 6.1, TW	90 min.		10	Ja
	V 24-27	gs	per. 6.2	S621	Toets (S)	H10: Televisie en computer	per. 6.2	90 min.		10	Ja
	V 24-27	gs	per. 6.2	S622	Toets (S)	Historische Context: Duitsland in Europa	per. 6.2, TW	90 min.		10	Ja
	V 24-27	gs	per. 6.3	S631	Toets (S)	Herhaling H1-H6 + Historische Context 1	per. 6.3	90 min.		7	Nee
	V 24-27	gs	per. 6.3	S632	Toets (S)	Herhaling H7-H10 + Historische Context 2-4	per. 6.3, TW	90 min.		8	Nee

VWO-5 Griekse taal en cultuur

Check	Cohort	Vak	Periode	Code	Vorm	Omschrijving	Afnamemoment	Tijdsduur	Weging VG	Weging SE	Herkans baar
✓	V 24-27	gtc	per. 4.1	S411	Toets (S)	PV4A: proefvertaling op niveau van serie 3	per. 4.1, TW	60 min.	1		Ja
✓	V 24-27	gtc	per. 4.2	S421	Toets (S)	WG4A: woorden en grammatica serie 1 t/m 4	per. 4.2	45 min.	1		Nee
✓	V 24-27	gtc	per. 4.2	S422	Toets (S)	PV4B: proefvertaling op niveau van serie 5	per. 4.2, TW	60 min.	1		Ja
✓	V 24-27	gtc	per. 4.2	P421	PO	KCV4A: Beeldende kunstvormen	per. 4.2		2	3	Nee
✓	V 24-27	gtc	per. 4.3	S431	Toets (S)	PV4C: proefvertaling op niveau van serie 8	per. 4.3, TW	90 min.	1		Ja
✓	V 24-27	gtc	per. 4.3	S432	Toets (S)	WG4B: woorden en grammatica serie 5 t/m 8	per. 4.3, TW	60 min.	1		Nee
✓	V 24-27	gtc	per. 4.4	S441	Toets (S)	WG4C: woorden en grammatica serie 9 t/m 11	per. 4.4, TW	60 min.	2		Nee
✓	V 24-27	gtc	per. 4.4	S442	Toets (S)	PV4D: proefvertaling op niveau van serie 11	per. 4.4, TW	90 min.	1		Nee
<input type="checkbox"/>	V 24-27	gtc	per. 5.1	S511	Toets (S)	WG5A: w alfa t/m kappa, vormleer en grammatica van de naamwoorden	per. 5.1	60 min.	1		Ja
<input type="checkbox"/>	V 24-27	gtc	per. 5.1	S512	Toets (S)	Pensum5A: Plato	per. 5.1, TW	60 min.	1	4	Nee
<input type="checkbox"/>	V 24-27	gtc	per. 5.1	S513	Toets (S)	PV5A: proefvertaling Plato	per. 5.1, TW	90 min.	1	4	Ja
<input type="checkbox"/>	V 24-27	gtc	per. 5.2	S521	Toets (S)	WG5B: w labda t/m omega, vormen en grammatica van de werkwoorden	per. 5.2	60 min.	1		Ja
<input type="checkbox"/>	V 24-27	gtc	per. 5.2	S522	Toets (S)	Pensum5B: epiek	per. 5.2, TW	60 min.	1	4	Nee
<input type="checkbox"/>	V 24-27	gtc	per. 5.2	S523	Toets (S)	PV5B: proefvertaling epiek	per. 5.2, TW	90 min.	1	4	Ja
<input type="checkbox"/>	V 24-27	gtc	per. 5.2	P521	PO	KCV5A: Filosofie	per. 5.2		1	3	Nee
<input type="checkbox"/>	V 24-27	gtc	per. 5.4	P541	PO	KCV5B: Vertaaltechnieken	per. 5.4		2	5	Nee
<input type="checkbox"/>	V 24-27	gtc	per. 5.4	S542	Toets (S)	Pensum5C: oud-christelijk Grieks	per. 5.4, TW	90 min.	1	4	Nee
<input type="checkbox"/>	V 24-27	gtc	per. 5.4	S543	Toets (S)	PV5C: proefvertaling oud-christelijk Grieks	per. 5.4, TW	60 min.	1	4	Nee
	V 24-27	gtc	per. 6.1	S611	Toets (S)	WG6A: w alfa t/m kappa, vormleer en grammatica van de naamwoorden	per. 6.1	60 min.		7	Ja
	V 24-27	gtc	per. 6.1	S612	Toets (S)	Pensum6A: Herodotus	per. 6.1	60 min.		8	Nee
	V 24-27	gtc	per. 6.1	S613	Toets (S)	PV6A: proefvertaling Herodotus	per. 6.1, TW	90 min.		8	Ja
	V 24-27	gtc	per. 6.1	H611	HD	HD6A: architectuur in Rome	per. 6.1			0	Nee
	V 24-27	gtc	per. 6.2	S622	Toets (S)	WG6B: w labda t/m omega, vormen en grammatica van de werkwoorden	per. 6.2	60 min.		7	Ja
	V 24-27	gtc	per. 6.2	S623	Toets (S)	Pensum6B: Herodotus	per. 6.2, TW	60 min.		8	Nee
	V 24-27	gtc	per. 6.2	S624	Toets (S)	PV6B: proefvertaling Herodotus	per. 6.2, TW	90 min.		8	Ja

V 24-27	gtc	per. 6.2	P621	PO	KCV6A: Verhalengoed	per. 6.2		3	Nee
V 24-27	gtc	per. 6.3	S631	Toets (S)	Pensum6C (8) en PV6C (8): Herodotus	per. 6.3, TW	150 min.	16	Nee

**VWO-5 Lichamelijke opvoeding**

Check	Cohort	Vak	Periode	Code	Vorm	Omschrijving	Afnamemoment	Tijdsduur	Weging VG	Weging SE	Herkansbaar
✓	V 24-27	lo	per. 4.1	H411	HD	Atletiek (buiten)	per. 4.1		1	1	Nee
✓	V 24-27	lo	per. 4.1	H412	HD	Spel (buiten)	per. 4.1		1	1	Nee
✓	V 24-27	lo	per. 4.2	H421	HD	Turnen	per. 4.2		1	1	Nee
✓	V 24-27	lo	per. 4.2	H422	HD	Spel	per. 4.2		1	1	Nee
✓	V 24-27	lo	per. 4.3	H431	HD	Bewegen op muziek	per. 4.3		1	1	Nee
✓	V 24-27	lo	per. 4.3	H432	HD	Spel	per. 4.3		1	1	Nee
✓	V 24-27	lo	per. 4.4	H441	HD	Spel (buiten)	per. 4.4		1	1	Nee
✓	V 24-27	lo	per. 4.4	H442	HD	Atletiek (binnen/buiten)	per. 4.4		1	1	Nee
<input type="checkbox"/>	V 24-27	lo	per. 5.1	H511	HD	Atletiek (buiten)	per. 5.1		1	1	Nee
<input type="checkbox"/>	V 24-27	lo	per. 5.1	H512	HD	Spel (buiten)	per. 5.1		1	1	Nee
<input type="checkbox"/>	V 24-27	lo	per. 5.2	H521	HD	Turnen	per. 5.2		1	1	Nee
<input type="checkbox"/>	V 24-27	lo	per. 5.2	H522	HD	Spel	per. 5.2		1	1	Nee
<input type="checkbox"/>	V 24-27	lo	per. 5.3	H531	HD	Zelfverdediging	per. 5.3		1	1	Nee
<input type="checkbox"/>	V 24-27	lo	per. 5.3	H532	HD	Spel	per. 5.3		1	1	Nee
<input type="checkbox"/>	V 24-27	lo	per. 5.4	H541	HD	Atletiek (binnen/buiten)	per. 5.4		1	1	Nee
<input type="checkbox"/>	V 24-27	lo	per. 5.4	H542	HD	Spel (buiten)	per. 5.4		1	1	Nee
	V 24-27	lo	per. 6.1	H611	HD	Keuzeprogramma 2 (binnen/buiten)	per. 6.1			1	Nee
	V 24-27	lo	per. 6.1	H612	HD	Keuzeprogramma 1 (buiten)	per. 6.1			1	Nee
	V 24-27	lo	per. 6.2	H621	HD	Keuzeprogramma 4	per. 6.2			1	Nee
	V 24-27	lo	per. 6.2	H622	HD	Keuzeprogramma 3	per. 6.2			1	Nee
	V 24-27	lo	per. 6.3	H631	HD	Sportoriëntatie	per. 6.3			1	Nee
	V 24-27	lo	per. 6.3	H632	HD	Keuzeprogramma 5	per. 6.3			1	Nee

VWO-5 Loopbaanoriëntatie

Check	Cohort	Vak	Periode	Code	Vorm	Omschrijving	Afnamemoment	Tijdsduur	Weging VG	Weging SE	Herkansbaar
✓	V 24-27	lob	per. 4.1	H411	HD	LOB-plan vwo-4	per. 4.1		0	0	Nee
✓	V 24-27	lob	per. 4.2	H421	HD	LOB-activiteit 4.1	per. 4.2		0	0	Nee
✓	V 24-27	lob	per. 4.4	H441	HD	LOB-activiteit 4.2	per. 4.4		0	0	Nee
<input type="checkbox"/>	V 24-27	lob	per. 5.1	H511	HD	LOB-plan vwo-5	per. 5.1		0	0	Nee
<input type="checkbox"/>	V 24-27	lob	per. 5.2	H521	HD	LOB-activiteit 5.1	per. 5.2		0	0	Nee
<input type="checkbox"/>	V 24-27	lob	per. 5.4	H541	HD	LOB-activiteit 5.2	per. 5.4		0	0	Nee
	V 24-27	lob	per. 6.1	H611	HD	LOB-plan vwo-6	per. 6.1			0	Nee
	V 24-27	lob	per. 6.2	H621	HD	LOB-activiteit 6.1	per. 6.2			0	Nee

VWO-5 Latijnse taal en cultuur

Check	Cohort	Vak	Periode	Code	Vorm	Omschrijving	Afnamemoment	Tijdsduur	Weging VG	Weging SE	Herkansbaar
✓	V 24-27	ltc	per. 4.1	S411	Toets (S)	WG4A: woorden en grammatica H18 t/m 22	per. 4.1, TW	45 min.	1		Ja
✓	V 24-27	ltc	per. 4.2	S421	Toets (S)	WG4B: woorden en grammatica H23 t/m 26	per. 4.2	45 min.	1		Nee
✓	V 24-27	ltc	per. 4.2	S422	Toets (S)	WG4C: woorden en grammatica H24 en verder	per. 4.2, TW	60 min.	2		Ja
✓	V 24-27	ltc	per. 4.2	S423	Toets (S)	PV4A: proefvertaling op niveau van WG4C	per. 4.2, TW	90 min.	2		Ja
✓	V 24-27	ltc	per. 4.2	P421	PO	KCV4A: Beeldende kunstvormen	per. 4.2		2	4	Nee
✓	V 24-27	ltc	per. 4.3	S431	Toets (S)	Pensum4A: Sulpicius Severus	per. 4.3, TW	60 min.	2	2	Nee
✓	V 24-27	ltc	per. 4.3	S432	Toets (S)	PV4C: proefvertaling Sulpicius Severus	per. 4.3, TW	90 min.	2	2	Ja
✓	V 24-27	ltc	per. 4.4	S441	Toets (S)	Pensum4B: Augustinus	per. 4.4, TW	60 min.	2	2	Nee
✓	V 24-27	ltc	per. 4.4	S442	Toets (S)	PV4B: proefvertaling Augustinus	per. 4.4, TW	90 min.	2	2	Nee
<input type="checkbox"/>	V 24-27	ltc	per. 5.1	S511	Toets (S)	WG5A: woorden A t/m M, vormleer en grammatica H1+H4	per. 5.1	60 min.	2		Ja
<input type="checkbox"/>	V 24-27	ltc	per. 5.1	S512	Toets (S)	Pensum5A: Seneca	per. 5.1, TW	60 min.	2	3	Nee
<input type="checkbox"/>	V 24-27	ltc	per. 5.1	S513	Toets (S)	PV5A: proefvertaling Seneca	per. 5.1, TW	90 min.	1		Ja
<input type="checkbox"/>	V 24-27	ltc	per. 5.2	S521	Toets (S)	WG5B: woorden N t/m V, vormleer en grammatica H2-H3	per. 5.2	60 min.	2		Ja
<input type="checkbox"/>	V 24-27	ltc	per. 5.2	S522	Toets (S)	Pensum5B: Seneca	per. 5.2, TW	90 min.	2	3	Nee
<input type="checkbox"/>	V 24-27	ltc	per. 5.2	S523	Toets (S)	PV5B: proefvertaling Seneca	per. 5.2, TW	60 min.	2	3	Ja
<input type="checkbox"/>	V 24-27	ltc	per. 5.3	S531	Toets (S)	Pensum5C: Passio Perpetuae	per. 5.3, TW	60 min.	2	3	Nee
<input type="checkbox"/>	V 24-27	ltc	per. 5.3	S532	Toets (S)	PV5C: proefvertaling Passio Perpetuae	per. 5.3, TW	90 min.	2	3	Ja
<input type="checkbox"/>	V 24-27	ltc	per. 5.4	S541	Toets (S)	Pensum5D: christelijke epiek	per. 5.4, TW	60 min.	2	3	Nee
<input type="checkbox"/>	V 24-27	ltc	per. 5.4	S542	Toets (S)	PV5D: proefvertaling christelijke epiek	per. 5.4, TW	90 min.	2	3	Nee
<input type="checkbox"/>	V 24-27	ltc	per. 5.4	P541	PO	KCV5A: Verhalengoed	per. 5.4		2	4	Nee
	V 24-27	ltc	per. 6.1	S611	Toets (S)	WG6A: woorden A t/m M, vormleer en grammatica H1+H4	per. 6.1	60 min.		7	Ja
	V 24-27	ltc	per. 6.1	S612	Toets (S)	Pensum6A: Cicero retor	per. 6.1	60 min.		8	Nee
	V 24-27	ltc	per. 6.1	S613	Toets (S)	PV6A: proefvertaling Cicero retor	per. 6.1, TW	90 min.		7	Ja
	V 24-27	ltc	per. 6.1	H611	HD	HD6A: architectuur in Rome	per. 6.1			0	Nee
	V 24-27	ltc	per. 6.2	S622	Toets (S)	WG6B: woorden N t/m V, vormleer en grammatica H2+H3	per. 6.2	60 min.		7	Ja

V 24-27	ltc	per. 6.2	S623	Toets (S)	Pensum6B: Cicero retor	per. 6.2, TW	60 min.	8	Nee
V 24-27	ltc	per. 6.2	S624	Toets (S)	PV6B: proefvertaling Cicero retor	per. 6.2, TW	90 min.	7	Ja
V 24-27	ltc	per. 6.2	P621	PO	KCV6A: Filosofie	per. 6.2		4	Nee
V 24-27	ltc	per. 6.3	S631	Toets (S)	Pensum6C (8) en PV6C (7): Cicero retor	per. 6.3, TW	150 min.	15	Nee

#### VWO-5 Maatschappijleer

Check	Cohort	Vak	Periode	Code	Vorm	Omschrijving	Afnamemoment	Tijdsduur	Weging VG	Weging SE	Herkansbaar
<input type="checkbox"/>	V 24-27	ma	per. 5.1	S511	Toets (S)	Rechtsstaat	per. 5.1, TW	45 min.	3	15	Nee
<input type="checkbox"/>	V 24-27	ma	per. 5.1	P511	PO	PO Landenvergelijking	per. 5.1	120 min.	2	13	Nee
<input type="checkbox"/>	V 24-27	ma	per. 5.2	S521	Toets (S)	Parlementaire democratie	per. 5.2, TW	45 min.	3	15	Ja
<input type="checkbox"/>	V 24-27	ma	per. 5.3	S531	Toets (S)	Pluriforme samenleving	per. 5.3, TW	45 min.	3	15	Nee
<input type="checkbox"/>	V 24-27	ma	per. 5.3	P531	PO	Vlog ethiek (met GD)	per. 5.3	120 min.	2	13	Nee
<input type="checkbox"/>	V 24-27	ma	per. 5.4	S541	Toets (S)	Verzorgingsstaat	per. 5.4, TW	45 min.	3	15	Nee
<input type="checkbox"/>	V 24-27	ma	per. 5.4	P541	PO	PO De kloof	per. 5.4	225 min.	2	14	Nee
<input type="checkbox"/>	V 24-27	ma	per. 5.4	H541	HD	Aanwezigheid bij activiteiten (rechtbank en/of Tweede Kamer)	per. 5.4		1		Nee

VWO-5 Muziek

Check	Cohort	Vak	Periode	Code	Vorm	Omschrijving	Afnamemoment	Tijdsduur	Weging VG	Weging SE	Herkans baar
✓	V 24-27	mu	per. 4.1	S411	Toets (S)	Muziekgeschiedenis: Jazz en pop (H7-8)	per. 4.1, TW	90 min.	2	4	Ja
✓	V 24-27	mu	per. 4.2	S421	Toets (S)	Muziektheorie	per. 4.2, TW	90 min.	2		Ja
✓	V 24-27	mu	per. 4.2	P421	PO	Musiceeropdracht	per. 4.2	10 min.	2		Nee
✓	V 24-27	mu	per. 4.3	S431	Toets (S)	Muziekgeschiedenis: Middeleeuwen + Renaissance	per. 4.3, TW	90 min.	2	4	Ja
✓	V 24-27	mu	per. 4.3	P431	PO	Compositieopdracht	per. 4.3		2	3	Nee
✓	V 24-27	mu	per. 4.4	S441	Toets (S)	Muziektheorie: solfège en instrumenten	per. 4.4	45 min.	2		Nee
✓	V 24-27	mu	per. 4.4	S442	Toets (S)	Muziekgeschiedenis: Barok + Muziektheorie	per. 4.4, TW	90 min.	2	4	Nee
✓	V 24-27	mu	per. 4.4	P441	PO	Musiceeropdracht	per. 4.4	10 min.	2		Nee
<input type="checkbox"/>	V 24-27	mu	per. 5.1	S511	Toets (S)	Muziekgeschiedenis: Classicisme	per. 5.1, TW	90 min.	2	5	Ja
<input type="checkbox"/>	V 24-27	mu	per. 5.1	P511	PO	Musiceeropdracht	per. 5.1		2		Nee
<input type="checkbox"/>	V 24-27	mu	per. 5.2	S521	Toets (S)	Muziekgeschiedenis: Romantiek	per. 5.2, TW	90 min.	2	5	Ja
<input type="checkbox"/>	V 24-27	mu	per. 5.2	P521	PO	Compositieopdracht	per. 5.2		2		Nee
<input type="checkbox"/>	V 24-27	mu	per. 5.3	S531	Toets (S)	Muziekgeschiedenis: 20e eeuw + solfège + theorie	per. 5.3, TW	90 min.	2	5	Ja
<input type="checkbox"/>	V 24-27	mu	per. 5.4	S541	Toets (S)	Muziektheorie + Analyse fuga en sonate	per. 5.4, TW	90 min.	2		Nee
<input type="checkbox"/>	V 24-27	mu	per. 5.4	P541	PO	Musiceeropdracht 2e instrument	per. 5.4	10 min.	2		Nee
	V 24-27	mu	per. 6.1	S611	Toets (S)	Muziekgeschiedenis: Pop (H9-12)	per. 6.1, TW	90 min.		5	Ja
	V 24-27	mu	per. 6.2	S621	Toets (S)	Muziekgeschiedenis: gehele geschiedenis (H1-12)	per. 6.2, TW	90 min.		5	Ja
	V 24-27	mu	per. 6.2	P621	PO	Analyse + beroepsoriëntatie	per. 6.2			5	Nee
	V 24-27	mu	per. 6.3	M631	Toets (M)	Mondeling muziekgeschiedenis en solfège	per. 6.3, TW	15 min.		10	Nee
	V 24-27	mu	per. 6.3	P631	PO	Openbaar schoolexamen	per. 6.3			45	Nee

VWO-5 Natuurkunde

Check	Cohort	Vak	Periode	Code	Vorm	Omschrijving	Afnamemoment	Tijdsduur	Weging VG	Weging SE	Herkans baar
✓	V 24-27	na	per. 4.1	S411	Toets (S)	H1: Beweging + Vaardigheden	per. 4.1	90 min.	2	2	Ja
✓	V 24-27	na	per. 4.1	S412	Toets (S)	H2: Elektriciteit	per. 4.1, TW	90 min.	2	5	Ja
✓	V 24-27	na	per. 4.2	S421	Toets (S)	H3: Krachten	per. 4.2, TW	90 min.	3	2	Ja
✓	V 24-27	na	per. 4.3	S431	Toets (S)	H4: Trillingen	per. 4.3	90 min.	2		Ja
✓	V 24-27	na	per. 4.3	S432	Toets (S)	H5: Straling	per. 4.3, TW	90 min.	2		Ja
✓	V 24-27	na	per. 4.4	S441	Toets (S)	H6: Arbeid en Energie	per. 4.4, TW	90 min.	3	2	Nee
✓	V 24-27	na	per. 4.4	P441	PO	Module Onderzoeken en ontwerpen	per. 4.4	variabel	1	3	Nee
<input type="checkbox"/>	V 24-27	na	per. 5.1	P511	PO	H7: Stoffen en materialen + Keuzekatern Biofysica	per. 5.1	variabel	2	11	Nee
<input type="checkbox"/>	V 24-27	na	per. 5.2	S521	Toets (S)	H8: Hemelmechanica	per. 5.2, TW	90 min.	1	6	Ja
<input type="checkbox"/>	V 24-27	na	per. 5.2	P521	PO	Module Experiment	per. 5.2	variabel	1	4	Nee
<input type="checkbox"/>	V 24-27	na	per. 5.2	P522	PO	Module Modelleren	per. 5.2	variabel	1	4	Nee
<input type="checkbox"/>	V 24-27	na	per. 5.3	S531	Toets (S)	H9: Golven + H10: Medische beeldvorming	per. 5.3, TW	120 min	2	12	Ja
<input type="checkbox"/>	V 24-27	na	per. 5.4	S541	Toets (S)	H11: Astrofysica + Keuzekatern Relativiteit	per. 5.4, TW	120 min	2	11	Nee
	V 24-27	na	per. 6.1	S611	Toets (S)	H12: Elektrisch veld + H13: Magnetisch veld	per. 6.1, TW	120 min		6	Ja
	V 24-27	na	per. 6.2	S621	Toets (S)	H14: Mechanica in samenhang + H15: Quantumwereld	per. 6.2, TW	150 min.		12	Ja
	V 24-27	na	per. 6.3	S631	Toets (S)	H16: Finale (oefenexamen)	per. 6.3, TW	180 min.		12	Nee
	V 24-27	na	per. 6.3	P631	PO	Eindproject	per. 6.3	variabel		8	Nee

VWO-5 Nederlands

Check	Cohort	Vak	Periode	Code	Vorm	Omschrijving	Afnamemoment	Tijdsduur	Weging VG	Weging SE	Herkansbaar
✓	V 24-27	ne	per. 4.1	S411	Toets (S)	Taalbeschouwing 1: vogelvlucht taal	per. 4.1, TW	90 min.	1		Ja
✓	V 24-27	ne	per. 4.1	H411	HD	Literatuur: thematisch	per. 4.1		0	0	Nee
✓	V 24-27	ne	per. 4.2	S421	Toets (S)	Tekstredactie 1: spelling en interpunctie	per. 4.2, TW	60 min.	1		Ja
✓	V 24-27	ne	per. 4.3	S431	Toets (S)	Argumentatie 1	per. 4.3	60 min.	1		Ja
✓	V 24-27	ne	per. 4.3	S432	Toets (S)	Literatuurgeschiedenis: middeleeuwen en renaissance	per. 4.3, TW	90 min.	1		Nee
✓	V 24-27	ne	per. 4.4	S441	Toets (S)	Literaire beschouwing Multatuli	per. 4.4, TW	120 min.	1	5	Nee
✓	V 24-27	ne	per. 4.4	M441	Toets (M)	Debatteren	per. 4.4	15 min.	1	5	Nee
✓	V 24-27	ne	per. 4.4	H441	HD	Leesdossier: leeslijst en balansverslag	per. 4.4		0	0	Nee
<input type="checkbox"/>	V 24-27	ne	per. 5.1	S511	Toets (S)	Poëzie: Snikken en grimlachjes	per. 5.1	45 min.	1	5	Ja
<input type="checkbox"/>	V 24-27	ne	per. 5.1	P511	PO	Taalbeschouwing 2: adelaarsblik taal	per. 5.1		1	5	Nee
<input type="checkbox"/>	V 24-27	ne	per. 5.2	S521	Toets (S)	Argumentatie 2: apologetiek (incl. apologetiekopdracht i.s.m. GD)	per. 5.2, TW	90 min.	2	10	Ja
<input type="checkbox"/>	V 24-27	ne	per. 5.3	S531	Toets (S)	Tekstbegrip 1	per. 5.3, TW	90 min.	2		Ja
<input type="checkbox"/>	V 24-27	ne	per. 5.3	P531	PO	Literair schrijven: kort verhaal of essay	per. 5.3		2		Nee
<input type="checkbox"/>	V 24-27	ne	per. 5.4	M541	Toets (M)	Eloquentia	per. 5.4	15 min.	2	10	Nee
<input type="checkbox"/>	V 24-27	ne	per. 5.4	H541	HD	Leesdossier: leeslijst	per. 5.4		0	0	Nee
	V 24-27	ne	per. 6.1	P611	PO	Amuserende teksten: column en spotprent	per. 6.1			10	Ja
	V 24-27	ne	per. 6.2	S621	Toets (S)	Tekstredactie 2: formuleren	per. 6.2, TW	60 min.		5	Ja
	V 24-27	ne	per. 6.2	M621	Toets (M)	Groepspresentatie: geëngageerde literatuur	per. 6.2	10 min.		10	Nee
	V 24-27	ne	per. 6.2	H621	HD	Leesdossier: leeslijst en balansverslag	per. 6.2			0	Nee
	V 24-27	ne	per. 6.3	S631	Toets (S)	Tekstbegrip 2	per. 6.3, TW	90 min.		10	Nee
	V 24-27	ne	per. 6.3	M631	Toets (M)	Mondeling Nederlandse literatuur	per. 6.3	20 min.		13	Nee
	V 24-27	ne	per. 6.3	P631	PO	Literatuuranalyses	per. 6.3			12	Nee

VWO-5 Profielwerkstuk

Check	Cohort	Vak	Periode	Code	Vorm	Omschrijving	Afnamemoment	Tijdsduur	Weging VG	Weging SE	Herkans baar
	V 24-27	pws	per. 6.3	P631	PO	Profielwerkstuk	per. 6.3			100	Nee

VWO-5 Scheikunde

Check	Cohort	Vak	Periode	Code	Vorm	Omschrijving	Afnamemoment	Tijdsduur	Weging VG	Weging SE	Herkans baar
✓	V 24-27	sk	per. 4.1	S411	Toets (S)	H1: Scheiden en reageren	per. 4.1	45 min.	1		Nee
✓	V 24-27	sk	per. 4.1	S412	Toets (S)	H1: Scheiden en reageren + H2: Bouwstenen van stoffen	per. 4.1, TW	90 min.	2		Ja
✓	V 24-27	sk	per. 4.2	S421	Toets (S)	Molberekening	per. 4.2	45 min.	1		Nee
✓	V 24-27	sk	per. 4.2	S422	Toets (S)	H3: Moleculaire stoffen + H6: Koolstofchemie	per. 4.2, TW	90 min.	2		Ja
✓	V 24-27	sk	per. 4.3	S431	Toets (S)	H4: Zouten en zoutoplossingen	per. 4.3	45 min.	1		Nee
✓	V 24-27	sk	per. 4.3	S432	Toets (S)	H4: Zouten en zoutoplossingen + H5: Reacties van zouten	per. 4.3, TW	90 min.	3		Ja
✓	V 24-27	sk	per. 4.3	P431	PO	Project Reis om de wereld	per. 4.3		1		Nee
✓	V 24-27	sk	per. 4.4	S441	Toets (S)	H8: Zuren	per. 4.4	45 min.	1		Nee
✓	V 24-27	sk	per. 4.4	S442	Toets (S)	H7: Duurzaamheid + H8: Zuren	per. 4.4, TW	90 min.	3		Nee
<input type="checkbox"/>	V 24-27	sk	per. 5.1	S511	Toets (S)	H9: Basen	per. 5.1	45 min.	1		Nee
<input type="checkbox"/>	V 24-27	sk	per. 5.1	S512	Toets (S)	H8: Zuren + H9: Basen + H10: Analyse	per. 5.1, TW	120 min.	3		Ja
<input type="checkbox"/>	V 24-27	sk	per. 5.2	S521	Toets (S)	H11: Redoxreacties	per. 5.2	60 min.	2		Nee
<input type="checkbox"/>	V 24-27	sk	per. 5.2	S522	Toets (S)	H1-H9	per. 5.2, TW	120 min.	3	15	Ja
<input type="checkbox"/>	V 24-27	sk	per. 5.3	S531	Toets (S)	H12: Molecuulbouw	per. 5.3	45 min.	1		Nee
<input type="checkbox"/>	V 24-27	sk	per. 5.3	S532	Toets (S)	H12: Molecuulbouw + H13: Kunststoffen + H14: Nieuwe materialen	per. 5.3, TW	120 min.	3		Ja
<input type="checkbox"/>	V 24-27	sk	per. 5.4	S541	Toets (S)	H15: Groene chemie	per. 5.4, TW	90 min.	2		Nee
<input type="checkbox"/>	V 24-27	sk	per. 5.4	P541	PO	Practicum kwalitatieve analyse	per. 5.4	120 min.	1	10	Nee
	V 24-27	sk	per. 6.1	S611	Toets (S)	H10+H12-H13+H16: Chemie van het leven + H17: Buffers	per. 6.1, TW	120 min.		30	Ja

V 24-27	sk	per. 6.2	S621	Toets (S)	H11+H14-H15+H18: Accu's	per. 6.2, TW	120 min.	30	Ja
V 24-27	sk	per. 6.3	P631	PO	Practicum kwantitatieve analyse	per. 6.3, TW	150 min.	15	Nee

**VWO-5 Tekenen**

Check	Cohort	Vak	Periode	Code	Vorm	Omschrijving	Afnamemoment	Tijdsduur	Weging VG	Weging SE	Herkansbaar
✓	V 24-27	te	per. 4.1	S411	Toets (S)	Blok 1: Klassieke oudheid	per. 4.1, TW	90 min.	1	4	Ja
✓	V 24-27	te	per. 4.1	P411	PO	Praktijkopdracht 1	per. 4.1		1	4	Nee
✓	V 24-27	te	per. 4.2	S421	Toets (S)	Blok 2: Middeleeuwen	per. 4.2, TW	90 min.	1	4	Ja
✓	V 24-27	te	per. 4.2	P421	PO	Praktijkopdracht 2	per. 4.2		1	4	Nee
✓	V 24-27	te	per. 4.3	S431	Toets (S)	Blok 3: Renaissance, Barok en Neoclassicisme	per. 4.3, TW	90 min.	1	4	Ja
✓	V 24-27	te	per. 4.3	P431	PO	Praktijkopdracht 3	per. 4.3		1	4	Nee
✓	V 24-27	te	per. 4.4	S441	Toets (S)	Blok 4: Negentiende eeuw	per. 4.4, TW	90 min.	1	5	Nee
✓	V 24-27	te	per. 4.4	P441	PO	Praktijkopdracht 4	per. 4.4		1	5	Nee
<input type="checkbox"/>	V 24-27	te	per. 5.1	S511	Toets (S)	Blok 4: Modernisme deel 1	per. 5.1, TW	90 min.	1	5	Ja
<input type="checkbox"/>	V 24-27	te	per. 5.1	P511	PO	Praktijkopdracht 4	per. 5.1		1	5	Nee
<input type="checkbox"/>	V 24-27	te	per. 5.2	S521	Toets (S)	Blok 5: Modernisme deel 2	per. 5.2, TW	90 min.	1	5	Ja
<input type="checkbox"/>	V 24-27	te	per. 5.2	P521	PO	Praktijkopdracht 5	per. 5.2		1	5	Nee
<input type="checkbox"/>	V 24-27	te	per. 5.3	S531	Toets (S)	Blok 6: Postmodernisme deel 1	per. 5.3, TW	90 min.	1	5	Ja
<input type="checkbox"/>	V 24-27	te	per. 5.3	P531	PO	Praktijkopdracht 6	per. 5.3		1	5	Nee
<input type="checkbox"/>	V 24-27	te	per. 5.4	S541	Toets (S)	Blok 6: Postmodernisme deel 2 + Blok 7: Hedendaagse kunst	per. 5.4, TW	90 min.	1	5	Nee
<input type="checkbox"/>	V 24-27	te	per. 5.4	P541	PO	Praktijkopdracht 7	per. 5.4		1	5	Nee
	V 24-27	te	per. 6.1	S611	Toets (S)	Examenthema 1	per. 6.1, TW	90 min.		6	Ja
	V 24-27	te	per. 6.1	P611	PO	Praktijkopdracht 9 + onderzoeksportfolio	per. 6.1			6	Nee
	V 24-27	te	per. 6.2	S621	Toets (S)	Examenthema 2	per. 6.2, TW	90 min.		7	Ja
	V 24-27	te	per. 6.2	P621	PO	Praktijkopdracht 10 + onderzoeksportfolio	per. 6.2			7	Nee

VWO-5 Wiskunde A

Check	Cohort	Vak	Periode	Code	Vorm	Omschrijving	Afnamemoment	Tijdsduur	Weging VG	Weging SE	Herkansbaar
✓	V 24-27	wa	per. 4.1	S411	Toets (S)	H1: Formules en grafieken	per. 4.1	90 min.	1		Ja
✓	V 24-27	wa	per. 4.1	S412	Toets (S)	H2: Statistiek	per. 4.1, TW	90 min.	1		Ja
✓	V 24-27	wa	per. 4.2	S421	Toets (S)	H3: Rekenen en herleiden	per. 4.2	90 min.	2		Ja
✓	V 24-27	wa	per. 4.2	S422	Toets (S)	H4: Combinatoriek	per. 4.2, TW	90 min.	2	6	Ja
✓	V 24-27	wa	per. 4.3	S431	Toets (S)	H6: Kansrekening	per. 4.3	90 min.	2	4	Nee
✓	V 24-27	wa	per. 4.3	S432	Toets (S)	H5: Machtsverbanden	per. 4.3, TW	90 min.	3		Ja
✓	V 24-27	wa	per. 4.4	S441	Toets (S)	K: Keuzeopdracht	per. 4.4, TW	90 min.	2	4	Nee
✓	V 24-27	wa	per. 4.4	H441	HD	H7: Excel en misleidende statistiek	per. 4.4		0	0	Nee
<input type="checkbox"/>	V 24-27	wa	per. 5.1	S511	Toets (S)	H8: Differentiaalrekening	per. 5.1	90 min.	3	8	Ja
<input type="checkbox"/>	V 24-27	wa	per. 5.2	S521	Toets (S)	H9: Kansverdelingen	per. 5.2, TW	90 min.	2	6	Ja
<input type="checkbox"/>	V 24-27	wa	per. 5.3	S531	Toets (S)	H10: Exponenten en logaritmen	per. 5.3, TW	90 min.	2	6	Ja
<input type="checkbox"/>	V 24-27	wa	per. 5.4	S541	Toets (S)	H12: Rijen	per. 5.4	90 min.	3	8	Nee
<input type="checkbox"/>	V 24-27	wa	per. 5.4	S542	Toets (S)	H11: Toetsen van hypothesen	per. 5.4, TW	90 min.	3	6	Nee
	V 24-27	wa	per. 6.1	S611	Toets (S)	H14: Allerlei formules	per. 6.1, TW	120 min.		10	Ja
	V 24-27	wa	per. 6.2	S621	Toets (S)	H13: Toepassingen van de differentiaalrekening	per. 6.2, TW	120 min.		12	Ja
	V 24-27	wa	per. 6.3	S631	Toets (S)	Examenvoorbereiding deel 1	per. 6.3	90 min.		5	Nee
	V 24-27	wa	per. 6.3	S632	Toets (S)	Examenvoorbereiding deel 2	per. 6.3, TW	180 min.		25	Nee

VWO-5 Wiskunde B

Check	Cohort	Vak	Periode	Code	Vorm	Omschrijving	Afnamemoment	Tijdsduur	Weging VG	Weging SE	Herkans baar
✓	V 24-27	wb	per. 4.1	S411	Toets (S)	H1: Functies en grafieken	per. 4.1	90 min.	1		Ja
✓	V 24-27	wb	per. 4.2	S421	Toets (S)	H2: De afgeleide functie	per. 4.2	90 min.	3		Ja
✓	V 24-27	wb	per. 4.2	S422	Toets (S)	H3: Meetkunde	per. 4.2, TW	120 min.	3		Ja
✓	V 24-27	wb	per. 4.3	S431	Toets (S)	H5: Machten, exponenten en logaritmen	per. 4.3	90 min.	3	9	Ja
✓	V 24-27	wb	per. 4.3	S432	Toets (S)	H4: Vergelijkingen en herleidingen	per. 4.3	90 min.	3		Ja
✓	V 24-27	wb	per. 4.4	S441	Toets (S)	H6: Differentiaalrekening	per. 4.4, TW	120 min.	3		Nee
<input type="checkbox"/>	V 24-27	wb	per. 5.1	S511	Toets (S)	H7: Meetkunde met coördinaten	per. 5.1	90 min.	2		Ja
<input type="checkbox"/>	V 24-27	wb	per. 5.1	S512	Toets (S)	H8: Goniometrische functies	per. 5.1, TW	120 min.	3		Ja
<input type="checkbox"/>	V 24-27	wb	per. 5.2	S521	Toets (S)	H9: Exponentiële en logaritmische functies	per. 5.2	90 min.	3	9	Ja
<input type="checkbox"/>	V 24-27	wb	per. 5.2	S522	Toets (S)	H10: Meetkunde met vectoren	per. 5.2, TW	120 min.	3		Ja
<input type="checkbox"/>	V 24-27	wb	per. 5.3	S531	Toets (S)	H11: Integraalrekening	per. 5.3, TW	120 min.	3		Ja
<input type="checkbox"/>	V 24-27	wb	per. 5.4	S541	Toets (S)	H12: Goniometrische formules	per. 5.4, TW	120 min.	3	9	Nee
<input type="checkbox"/>	V 24-27	wb	per. 5.4	S542	Toets (S)	Keuzeonderwerp	per. 5.4	60 min.	2	4	Nee
	V 24-27	wb	per. 6.1	S611	Toets (S)	H13+H16.1: Limieten en asymptoten	per. 6.1, TW	120 min.		13	Ja
	V 24-27	wb	per. 6.2	S621	Toets (S)	H14+H16.4-5: Meetkunde toepassen	per. 6.2	90 min.		11	Nee
	V 24-27	wb	per. 6.2	S622	Toets (S)	H15+H16.2-3: Afgeleiden en primitieven	per. 6.2, TW	120 min.		15	Ja
	V 24-27	wb	per. 6.3	S631	Toets (S)	Examenvoorbereiding	per. 6.3	90 min.		5	Nee
	V 24-27	wb	per. 6.3	S632	Toets (S)	Examenvoorbereiding	per. 6.3, TW	180 min.		25	Nee

VWO-5 Wiskunde C

Check	Cohort	Vak	Periode	Code	Vorm	Omschrijving	Afnamemoment	Tijdsduur	Weging VG	Weging SE	Herkansbaar
✓	V 24-27	wc	per. 4.1	S411	Toets (S)	H1: Formules en grafieken	per. 4.1	90 min.	2		Ja
✓	V 24-27	wc	per. 4.1	S412	Toets (S)	H2: Statistiek	per. 4.1, TW	90 min.	1	2	Ja
✓	V 24-27	wc	per. 4.2	S421	Toets (S)	H3: Rekenen en herleiden	per. 4.2	90 min.	2		Ja
✓	V 24-27	wc	per. 4.2	S422	Toets (S)	H4: Combinatoriek	per. 4.2, TW	90 min.	2	6	Ja
✓	V 24-27	wc	per. 4.3	S431	Toets (S)	H6: Kansrekening	per. 4.3	90 min.	2	4	Nee
✓	V 24-27	wc	per. 4.3	S432	Toets (S)	H5: Machtsverbanden	per. 4.3, TW	90 min.	3		Ja
✓	V 24-27	wc	per. 4.4	S441	Toets (S)	H11: Logisch redeneren	per. 4.4, TW	90 min.	2	8	Nee
✓	V 24-27	wc	per. 4.4	H441	HD	H7: Statistiek met de computer	per. 4.4		0	0	Nee
<input type="checkbox"/>	V 24-27	wc	per. 5.1	S511	Toets (S)	K: Differentiaalrekening	per. 5.1	90 min.	2	5	Nee
<input type="checkbox"/>	V 24-27	wc	per. 5.2	S521	Toets (S)	H9: Kansverdelingen	per. 5.2, TW	90 min.	2	6	Ja
<input type="checkbox"/>	V 24-27	wc	per. 5.3	S531	Toets (S)	H10: Exponenten en logaritmen	per. 5.3, TW	90 min.	3	5	Ja
<input type="checkbox"/>	V 24-27	wc	per. 5.4	S541	Toets (S)	H12: Rijen	per. 5.4	90 min.	3	10	Nee
<input type="checkbox"/>	V 24-27	wc	per. 5.4	S542	Toets (S)	H8: Meetkunde	per. 5.4, TW	90 min.	3		Nee
	V 24-27	wc	per. 6.1	S611	Toets (S)	H14: Werken met formules	per. 6.1, TW	120 min.		12	Ja
	V 24-27	wc	per. 6.2	S621	Toets (S)	H13: Meetkunde toepassen	per. 6.2, TW	120 min.		12	Ja
	V 24-27	wc	per. 6.3	S631	Toets (S)	Examenvoorbereiding deel 1	per. 6.3	90 min.		5	Nee
	V 24-27	wc	per. 6.3	S632	Toets (S)	Examenvoorbereiding deel 2	per. 6.3, TW	180 min.		25	Nee

VWO-5 Wiskunde D

Check	Cohort	Vak	Periode	Code	Vorm	Omschrijving	Afnamemoment	Tijdsduur	Weging VG	Weging SE	Herkans baar
✓	V 24-27	wd	per. 4.1	S411	Toets (S)	Blok 1: Combinatoriek en Rekenregels	per. 4.1	90 min.	2	5	Ja
✓	V 24-27	wd	per. 4.2	S421	Toets (S)	Blok 2: Grafen	per. 4.2	90 min.	3	7	Ja
✓	V 24-27	wd	per. 4.2	S422	Toets (S)	Blok 3: Binomiale verdelingen	per. 4.2, TW	90 min.	3	5	Ja
✓	V 24-27	wd	per. 4.3	S431	Toets (S)	Blok 4: Inproduct	per. 4.3	90 min.	1		Ja
✓	V 24-27	wd	per. 4.3	S432	Toets (S)	Blok 5: Normale verdeling	per. 4.3, TW	90 min.	2	5	Ja
✓	V 24-27	wd	per. 4.4	S441	Toets (S)	Blok 6: Discrete dynamische modellen	per. 4.4	90 min.	3	5	Nee
✓	V 24-27	wd	per. 4.4	S442	Toets (S)	Blok 7: Cryptografie	per. 4.4, TW	90 min.	3	7	Nee
<input type="checkbox"/>	V 24-27	wd	per. 5.1	S511	Toets (S)	Blok 8: Vlakke meetkunde	per. 5.1	90 min.	3	6	Ja
<input type="checkbox"/>	V 24-27	wd	per. 5.2	S521	Toets (S)	Blok 9: Complexe getallen	per. 5.2	90 min.	3	7	Ja
<input type="checkbox"/>	V 24-27	wd	per. 5.2	S522	Toets (S)	Blok 10: Hypothesen toetsen	per. 5.2, TW	90 min.	3	7	Ja
<input type="checkbox"/>	V 24-27	wd	per. 5.3	S531	Toets (S)	Blok 11: Differentiaalvergelijkingen	per. 5.3	90 min.	1		Ja
<input type="checkbox"/>	V 24-27	wd	per. 5.3	S532	Toets (S)	Blok 12: Kegelsneden	per. 5.3, TW	90 min.	3	7	Ja
<input type="checkbox"/>	V 24-27	wd	per. 5.4	S541	Toets (S)	Blok 13: Poissonverdeling	per. 5.4	90 min.	3	7	Nee
<input type="checkbox"/>	V 24-27	wd	per. 5.4	S542	Toets (S)	Blok 14: Complexe getallen	per. 5.4, TW	90 min.	3	8	Nee
	V 24-27	wd	per. 6.1	S611	Toets (S)	Blok 15: Differentiaalvergelijkingen	per. 6.1, TW	90 min.		12	Ja
	V 24-27	wd	per. 6.2	S621	Toets (S)	Keuzeonderwerp	per. 6.2, TW	90 min.		12	Ja

P rogramma

van

T oetsing

en

A fsluiting

schooljaar 2023-2026

vwo 6

vakdelen ak, be, bi, ckv, du, ec, en, fa, gs, gd, ltc, lo, lob, ma, mu, na, ne, pws, sk, te, wa, wb, wc, wd

Beste leerling uit vwo-6,

Hieronder vind je per vak het overzicht van je toetsen in de bovenbouw.

Dit schooljaar maak je in vwo-6 alleen de toetsen met  in de eerste kolom.

De andere toetsen heb je al in vorige schooljaren in vwo-4 en vwo-5 gemaakt.

Al je toetsen hebben een examenweging (weging SE). Die bepaalt hoe vaak het cijfer meetelt voor het schoolexamen dat je aan het eind van vwo-6 gaat afsluiten.

Veel succes gewenst met het maken van je toetsen!

Namens de schoolleiding, meneer R Emmelink

VWO-6 Aardrijkskunde

Check	Cohort	Vak	Periode	Code	Vorm	Omschrijving	Afnamemoment	Tijdsduur	Weging VG	Weging SE	Herkansbaar
✓	V 23-26	ak	per. 4.1	S411	Toets (S)	Schetskaart klimaatvraagstukken	per. 4.1	90 min.		2	Ja
✓	V 23-26	ak	per. 4.1	S412	Toets (S)	Klimaatvraagstukken H1	per. 4.1, TW	90 min.		4	Nee
✓	V 23-26	ak	per. 4.2	S421	Toets (S)	Klimaatvraagstukken H2-H3	per. 4.2, TW	90 min.		3	Ja
✓	V 23-26	ak	per. 4.3	S431	Toets (S)	Arm en rijk H1	per. 4.3, TW	90 min.		4	Ja
✓	V 23-26	ak	per. 4.4	S441	Toets (S)	Arm en rijk H2-H3	per. 4.4	45 min.		3	Nee
✓	V 23-26	ak	per. 4.4	S442	Toets (S)	Examentoets	per. 4.4, TW	90 min.		4	Nee
✓	V 23-26	ak	per. 5.1	S511	Toets (S)	H1-H2: Endogene en exogene krachten	per. 5.1, TW	90 min.		7	Ja
✓	V 23-26	ak	per. 5.2	S521	Toets (S)	H3-H4: Landschappen	per. 5.2, TW	90 min.		7	Ja
✓	V 23-26	ak	per. 5.3	S531	Toets (S)	H1-H2: De wereld als systeem en de wereld indelen	per. 5.3, TW	90 min.		7	Ja
✓	V 23-26	ak	per. 5.4	S541	Toets (S)	H3: Duitsland, Tsjechië, Egypte + H14: Wereldsteden in VS (toepassingstoets)	per. 5.4	45 min.		7	Nee
✓	V 23-26	ak	per. 5.4	S542	Toets (S)	Examentoets	per. 5.4, TW	90 min.		7	Nee
<input type="checkbox"/>	V 23-26	ak	per. 6.1	S611	Toets (S)	Zuid-Amerika H1-H3	per. 6.1, TW	90 min.		10	Ja
<input type="checkbox"/>	V 23-26	ak	per. 6.2	S621	Toets (S)	Zuid-Amerika H4-5	per. 6.2	45 min.		5	Nee
<input type="checkbox"/>	V 23-26	ak	per. 6.2	S622	Toets (S)	H1-H2: Wonen in Nederland	per. 6.2	90 min.		8	Nee
<input type="checkbox"/>	V 23-26	ak	per. 6.2	S623	Toets (S)	Aardrijkskunde Olympiade	per. 6.2, TW	120 min.		7	Nee
<input type="checkbox"/>	V 23-26	ak	per. 6.3	S631	Toets (S)	H3-H4: Wonen in Nederland	per. 6.3	90 min.		7	Nee
<input type="checkbox"/>	V 23-26	ak	per. 6.3	S632	Toets (S)	Examentoets	per. 6.3, TW	90 min.		8	Nee

VWO-6      Bedrijfseconomie

Check	Cohort	Vak	Periode	Code	Vorm	Omschrijving	Afnamemoment	Tijdsduur	Weging VG	Weging SE	Herkansbaar
✓	V 23-26	be	per. 4.1	S411	Toets (S)	Financiële levensloop H1-H4	per. 4.1, TW	90 min.		5	Ja
✓	V 23-26	be	per. 4.2	S421	Toets (S)	Financiële levensloop H5-H9	per. 4.2, TW	90 min.		5	Ja
✓	V 23-26	be	per. 4.3	S431	Toets (S)	Bedrijf starten H1-H4	per. 4.3, TW	90 min.		5	Ja
✓	V 23-26	be	per. 4.3	H431	HD	Kennistoets - financiële levensloop	per. 4.3	45 min.		0	Ja
✓	V 23-26	be	per. 4.4	S441	Toets (S)	Bedrijf starten H5-H6 + Ondernemen & rechtsvormen	per. 4.4, TW	90 min.		5	Nee
✓	V 23-26	be	per. 5.1	S511	Toets (S)	Ondernemen - marketing + Financiering en verslaggeving H1	per. 5.1, TW	90 min.		5	Ja
✓	V 23-26	be	per. 5.2	S521	Toets (S)	Ondernemen - personeelsbeleid & organisatie	per. 5.2, TW	90 min.		5	Ja
✓	V 23-26	be	per. 5.2	P521	PO	Ondernemen - ondernemingsplan	per. 5.2	600 min.		5	Nee
✓	V 23-26	be	per. 5.3	S531	Toets (S)	Financiering en verslaggeving H2-H4	per. 5.3, TW	90 min.		10	Ja
✓	V 23-26	be	per. 5.3	H531	HD	Kennistoets - ondernemen & financiële basiskennis	per. 5.3	45 min.		0	Ja
✓	V 23-26	be	per. 5.4	S541	Toets (S)	Financiering en verslaggeving H5-H6	per. 5.4, TW	120 min.		10	Nee
<input type="checkbox"/>	V 23-26	be	per. 6.1	S611	Toets (S)	Het resultaat	per. 6.1, TW	120 min.		15	Ja
<input type="checkbox"/>	V 23-26	be	per. 6.2	S621	Toets (S)	Bedrijfseconomisch redeneren	per. 6.2, TW	120 min.		8	Ja
<input type="checkbox"/>	V 23-26	be	per. 6.2	P621	PO	Case study - Eigen bedrijf beheren	per. 6.2	120 min.		7	Ja
<input type="checkbox"/>	V 23-26	be	per. 6.3	S631	Toets (S)	Cumulus eindtoets	per. 6.3, TW	180 min.		15	Nee
<input type="checkbox"/>	V 23-26	be	per. 6.3	H631	HD	Bedrijfseconomische vaardigheden - online	per. 6.3	240 min.		0	Nee

VWO-6 Biologie

Check	Cohort	Vak	Periode	Code	Vorm	Omschrijving	Afnamemoment	Tijdsduur	Weging VG	Weging SE	Herkansbaar
✓	V 23-26	bi	per. 4.1	S411	Toets (S)	H1: Gedrag	per. 4.1	45 min.		1	Nee
✓	V 23-26	bi	per. 4.1	S412	Toets (S)	H2: Cellen en DNA	per. 4.1, TW	90 min.		3	Ja
✓	V 23-26	bi	per. 4.2	S421	Toets (S)	H2: Cellen + H3: Wetenschappelijk onderzoek	per. 4.2	45 min.		2	Nee
✓	V 23-26	bi	per. 4.2	S422	Toets (S)	H2: Cellen + H4: Voortplanting	per. 4.2, TW	90 min.		3	Ja
✓	V 23-26	bi	per. 4.3	S431	Toets (S)	H5: Erfelijkheid	per. 4.3	45 min.		2	Nee
✓	V 23-26	bi	per. 4.3	S432	Toets (S)	H5: Erfelijkheid + H7: Evolutie I	per. 4.3, TW	90 min.		3	Ja
✓	V 23-26	bi	per. 4.4	S441	Toets (S)	H6: Soorten en populaties + H8: Ecologie	per. 4.4, TW	90 min.		3	Nee
✓	V 23-26	bi	per. 4.4	P441	PO	Bio-map (verzamelopdracht)	per. 4.4			3	Nee
✓	V 23-26	bi	per. 5.1	S511	Toets (S)	H9: Bloedsomloop + H10: Voeding en vertering	per. 5.1, TW	90 min.		6	Ja
✓	V 23-26	bi	per. 5.2	S522	Toets (S)	H11: Regeling intern (fysiologie) + H12: Hormonen	per. 5.2, TW	90 min.		6	Ja
✓	V 23-26	bi	per. 5.2	P521	PO	Biologie Olympiade	per. 5.2	120 min.		2	Nee
✓	V 23-26	bi	per. 5.3	S531	Toets (S)	H13: Zenuwstelsel + H14: Waarnemen	per. 5.3, TW	90 min.		7	Ja
✓	V 23-26	bi	per. 5.4	S541	Toets (S)	H15: Ecosystemen + H16: Aarde en mens (kringlopen, biochemie)	per. 5.4, TW	90 min.		8	Nee
✓	V 23-26	bi	per. 5.4	P541	PO	Bio-map practica (voedingsstoffen, hart, oog, ecologie)	per. 5.4			6	Nee
<input type="checkbox"/>	V 23-26	bi	per. 6.1	S611	Toets (S)	H17: DNA + H18: Eiwitten	per. 6.1, TW	90 min.		12	Ja
<input type="checkbox"/>	V 23-26	bi	per. 6.2	S621	Toets (S)	H21: Afweer	per. 6.2, TW	60 min.		9	Ja
<input type="checkbox"/>	V 23-26	bi	per. 6.2	P621	PO	Opdracht afweer	per. 6.2			6	Nee
<input type="checkbox"/>	V 23-26	bi	per. 6.2	P622	PO	DNA lab: proef je ptc	per. 6.2	300 min.		6	Nee
<input type="checkbox"/>	V 23-26	bi	per. 6.3	S631	Toets (S)	H19: Sport + H20: Planten (fysiologie)	per. 6.3, TW	90 min.		12	Nee

VWO-6 Culturele en kunstzinnige vorming

Check	Cohort	Vak	Periode	Code	Vorm	Omschrijving	Afnamemoment	Tijdsduur	Weging VG	Weging SE	Herkansbaar
✓	V 23-26	ckv	per. 4.1	P411	PO	CZP start	per. 4.1			6	Nee
✓	V 23-26	ckv	per. 4.1	P412	PO	CAP1 - toegepaste kunst	per. 4.1			8	Nee
✓	V 23-26	ckv	per. 4.2	P421	PO	CAP2 - beeldende kunst	per. 4.2			10	Nee
✓	V 23-26	ckv	per. 4.3	P431	PO	CAP3 - podiumkunst	per. 4.3			10	Nee
✓	V 23-26	ckv	per. 4.4	S441	Toets (S)	CZP midden - reflectie	per. 4.4, TW	10 min.		10	Nee
✓	V 23-26	ckv	per. 4.4	P441	PO	Onderzoek bijzondere kunstvormen/Eindpresentatie	per. 4.3-4			16	Nee
✓	V 23-26	ckv	per. 5.2	P521	PO	CAP1 - nieuwe media en cultureel erfgoed	per. 5.2			8	Nee
✓	V 23-26	ckv	per. 5.3	P531	PO	CAP2 - muziek en literatuur	per. 5.3			10	Nee
✓	V 23-26	ckv	per. 5.4	P541	PO	Onderzoek kunstonderwerp naar keuze	per. 5.3-4			12	Nee
✓	V 23-26	ckv	per. 5.4	M541	Toets (M)	CZP eindreflectie	per. 5.4, TW	15 min.		10	Nee

VWO-6 Duits

Check	Cohort	Vak	Periode	Code	Vorm	Omschrijving	Afnamemoment	Tijdsduur	Weging VG	Weging SE	Herkans baar
✓	V 23-26	du	per. 4.1	S411	Toets (S)	Kapitel 1	per. 4.1, TW	90 min.		3	Ja
✓	V 23-26	du	per. 4.2	S421	Toets (S)	Kijk- en luistervaardigheid	per. 4.2	45 min.		2	Nee
✓	V 23-26	du	per. 4.2	S422	Toets (S)	Leesvaardigheid	per. 4.2	90 min.		2	Nee
✓	V 23-26	du	per. 4.2	S423	Toets (S)	Kapitel 2	per. 4.2, TW	90 min.		3	Ja
✓	V 23-26	du	per. 4.3	S431	Toets (S)	Kapitel 3	per. 4.3, TW	90 min.		3	Ja
✓	V 23-26	du	per. 4.4	S441	Toets (S)	Literatuur (toets en boek) + Sterke werkwoorden	per. 4.4	45 min.		2	Nee
✓	V 23-26	du	per. 4.4	S442	Toets (S)	Kapitel 4 + Schrijfvaardigheid	per. 4.4, TW	120 min.		3	Nee
✓	V 23-26	du	per. 4.4	M441	Toets (M)	Verslag en presentatie Berlijn	per. 4.4	10 min.		2	Nee
✓	V 23-26	du	per. 5.1	S511	Toets (S)	Kapitel 1	per. 5.1, TW	90 min.		5	Ja
✓	V 23-26	du	per. 5.2	S521	Toets (S)	Kapitel 2	per. 5.2, TW	90 min.		2	Ja
✓	V 23-26	du	per. 5.2	S522	Toets (S)	Schrijfvaardigheid (formele brief)	per. 5.2, TW	90 min.		3	Ja
✓	V 23-26	du	per. 5.2	S523	Toets (S)	Kijk- en luistervaardigheid	per. 5.2	45 min.		3	Nee
✓	V 23-26	du	per. 5.3	S531	Toets (S)	Kapitel 3	per. 5.3, TW	90 min.		5	Ja
✓	V 23-26	du	per. 5.3	M531	Toets (M)	Spreekvaardigheid	per. 5.3	10 min.		5	Nee
✓	V 23-26	du	per. 5.4	S541	Toets (S)	Literatuur	per. 5.4	45 min.		2	Nee
✓	V 23-26	du	per. 5.4	S542	Toets (S)	Examenidoom	per. 5.4	45 min.		2	Nee
✓	V 23-26	du	per. 5.4	S543	Toets (S)	Leesvaardigheid	per. 5.4	90 min.		3	Nee
<input type="checkbox"/>	V 23-26	du	per. 6.1	S544	Toets (S)	Kapitel 4	per. 6.1	90 min.		5	Nee
<input type="checkbox"/>	V 23-26	du	per. 6.1	S611	Toets (S)	Schrijfvaardigheid (formele brief)	per. 6.1, TW	120 min.		13	Ja
<input type="checkbox"/>	V 23-26	du	per. 6.2	S621	Toets (S)	Kijk- en luistervaardigheid	per. 6.2, TW	90 min.		8	Ja
<input type="checkbox"/>	V 23-26	du	per. 6.2	M621	Toets (M)	Spreekvaardigheid	per. 6.2	15 min.		10	Nee
<input type="checkbox"/>	V 23-26	du	per. 6.3	S631	Toets (S)	Literatuur	per. 6.3	45 min.		4	Nee
<input type="checkbox"/>	V 23-26	du	per. 6.3	S632	Toets (S)	Examenidoom	per. 6.3	45 min.		2	Nee
<input type="checkbox"/>	V 23-26	du	per. 6.3	S633	Toets (S)	Leesvaardigheid (vwo-examen)	per. 6.3, TW	150 min.		8	Nee

VWO-6 Economie

Check	Cohort	Vak	Periode	Code	Vorm	Omschrijving	Afnamemoment	Tijdsduur	Weging VG	Weging SE	Herkansbaar
✓	V 23-26	ec	per. 4.1	S411	Toets (S)	Levensloop H1-H3	per. 4.1, TW	90 min.		4	Ja
✓	V 23-26	ec	per. 4.2	S421	Toets (S)	Levensloop H4-H7	per. 4.2, TW	90 min.		5	Ja
✓	V 23-26	ec	per. 4.3	S431	Toets (S)	Vraag en aanbod H1-H6	per. 4.3, TW	90 min.		4	Ja
✓	V 23-26	ec	per. 4.4	S441	Toets (S)	Gedragseconomie H1-H4	per. 4.4, TW	90 min.		5	Nee
✓	V 23-26	ec	per. 4.4	P441	PO	Presentatie experiment	per. 4.1-4	180 min.		2	Nee
✓	V 23-26	ec	per. 5.1	S511	Toets (S)	Arbeid H1-H4	per. 5.1, TW	90 min.		8	Ja
✓	V 23-26	ec	per. 5.2	S521	Toets (S)	Welvaart H1-H5	per. 5.2, TW	90 min.		8	Ja
✓	V 23-26	ec	per. 5.3	S531	Toets (S)	Marktgedrag H1-H4	per. 5.3, TW	120 min.		8	Ja
✓	V 23-26	ec	per. 5.3	P531	PO	Syllabusopdracht	per. 5.3	300 min.		3	Nee
✓	V 23-26	ec	per. 5.4	S541	Toets (S)	Marktresultaat en overheidsinvloed H1-H4	per. 5.4, TW	120 min.		8	Nee
<input type="checkbox"/>	V 23-26	ec	per. 6.1	S611	Toets (S)	Wereldeconomie	per. 6.1, TW	120 min.		15	Ja
<input type="checkbox"/>	V 23-26	ec	per. 6.2	S621	Toets (S)	Economisch beleid	per. 6.2, TW	120 min.		15	Ja
<input type="checkbox"/>	V 23-26	ec	per. 6.3	S631	Toets (S)	Examentoets syllabus	per. 6.3, TW	180 min.		15	Nee
<input type="checkbox"/>	V 23-26	ec	per. 6.3	H631	HD	Oefenexamen 1 en 2	per. 6.3	360 min.		0	Nee

VWO-6 Engels

Check	Cohort	Vak	Periode	Code	Vorm	Omschrijving	Afnamemoment	Tijdsduur	Weging VG	Weging SE	Herkansbaar
✓	V 23-26	en	per. 4.1	S411	Toets (S)	Thema 1	per. 4.1	90 min.		2	Nee
✓	V 23-26	en	per. 4.1	S412	Toets (S)	Thema 2	per. 4.1, TW	90 min.		2	Ja
✓	V 23-26	en	per. 4.2	S421	Toets (S)	Thema 3	per. 4.2, TW	90 min.		3	Ja
✓	V 23-26	en	per. 4.2	M421	Toets (M)	Spreekvaardigheid: presentatie	per. 4.2	10 min.		2	Nee
✓	V 23-26	en	per. 4.3	S431	Toets (S)	Literatuur: boektoets	per. 4.3	45 min.		2	Nee
✓	V 23-26	en	per. 4.3	S432	Toets (S)	Thema 4	per. 4.3, TW	90 min.		3	Ja
✓	V 23-26	en	per. 4.4	S441	Toets (S)	Literatuur: literaire perioden	per. 4.4	90 min.		2	Nee
✓	V 23-26	en	per. 4.4	S442	Toets (S)	Thema 5+6	per. 4.4, TW	90 min.		4	Nee
✓	V 23-26	en	per. 5.1	S511	Toets (S)	Unit 1	per. 5.1, TW	90 min.		6	Ja
✓	V 23-26	en	per. 5.1	H511	HD	Literatuur: boekverslag 1	per. 5.1			0	Nee
✓	V 23-26	en	per. 5.2	S521	Toets (S)	Unit 2	per. 5.2, TW	90 min.		6	Ja
✓	V 23-26	en	per. 5.2	M521	Toets (M)	Spreekvaardigheid: presentatie	per. 5.2	10 min.		6	Nee
✓	V 23-26	en	per. 5.3	S531	Toets (S)	Unit 3	per. 5.3, TW	90 min.		6	Ja
✓	V 23-26	en	per. 5.3	H531	HD	Literatuur: boekverslag 2	per. 5.3			0	Nee
✓	V 23-26	en	per. 5.4	S541	Toets (S)	Literatuur: literaire perioden	per. 5.4	90 min.		5	Nee
✓	V 23-26	en	per. 5.4	S542	Toets (S)	Unit 4	per. 5.4, TW	90 min.		6	Nee
<input type="checkbox"/>	V 23-26	en	per. 6.1	M611	Toets (M)	Literatuur: boekverslag 3, mondeling boeken vwo-5 en vwo-6	per. 6.1, TW	20 min.		8	Nee
<input type="checkbox"/>	V 23-26	en	per. 6.2	S621	Toets (S)	Schrijfvaardigheid	per. 6.2, TW	90 min.		9	Ja
<input type="checkbox"/>	V 23-26	en	per. 6.2	S622	Toets (S)	Kijk- en luistervaardigheid	per. 6.2, TW	90 min.		9	Nee
<input type="checkbox"/>	V 23-26	en	per. 6.3	S631	Toets (S)	Leesvaardigheid + examenidoom	per. 6.3	90 min.		10	Nee
<input type="checkbox"/>	V 23-26	en	per. 6.3	M631	Toets (M)	Gespreksvaardigheid	per. 6.3, TW	15 min.		9	Nee

VWO-6 Frans

Check	Cohort	Vak	Periode	Code	Vorm	Omschrijving	Afnamemoment	Tijdsduur	Weging VG	Weging SE	Herkansbaar
✓	V 23-26	fa	per. 4.1	S411	Toets (S)	Chapitre 1 (incl. tweewekelijkse overhoringen à 10%)	per. 4.1, TW	90 min.		3	Ja
✓	V 23-26	fa	per. 4.2	S421	Toets (S)	Leesvaardigheid	per. 4.2	60 min.		2	Ja
✓	V 23-26	fa	per. 4.2	S422	Toets (S)	Chapitre 2 (incl. tweewekelijkse overhoringen à 10%)	per. 4.2, TW	90 min.		3	Ja
✓	V 23-26	fa	per. 4.2	H421	HD	Leesdossier	per. 4.2			0	Nee
✓	V 23-26	fa	per. 4.3	S431	Toets (S)	Luistervaardigheid	per. 4.3	45 min.		2	Ja
✓	V 23-26	fa	per. 4.3	S432	Toets (S)	Chapitre 4 (incl. tweewekelijkse overhoringen à 10%)	per. 4.3, TW	90 min.		3	Ja
✓	V 23-26	fa	per. 4.4	S441	Toets (S)	Literatuur	per. 4.4	60 min.		2	Nee
✓	V 23-26	fa	per. 4.4	S442	Toets (S)	Chapitre 5 (incl. tweewekelijkse overhoringen à 10%)	per. 4.4, TW	90 min.		3	Nee
✓	V 23-26	fa	per. 4.4	P441	PO	Paris (presentatie + verslag)	per. 4.3-4			2	Nee
✓	V 23-26	fa	per. 5.1	S511	Toets (S)	Chapitre 1	per. 5.1, TW	90 min.		5	Ja
✓	V 23-26	fa	per. 5.2	S521	Toets (S)	Leesvaardigheid	per. 5.2	60 min.		3	Ja
✓	V 23-26	fa	per. 5.2	S522	Toets (S)	Chapitre 2	per. 5.2, TW	90 min.		5	Ja
✓	V 23-26	fa	per. 5.2	H521	HD	Leesdossier	per. 5.2			0	Nee
✓	V 23-26	fa	per. 5.3	S531	Toets (S)	Luistervaardigheid	per. 5.3	60 min.		3	Ja
✓	V 23-26	fa	per. 5.3	S532	Toets (S)	Chapitre 4	per. 5.3, TW	120 min.		5	Ja
✓	V 23-26	fa	per. 5.4	S541	Toets (S)	Literatuur	per. 5.4	60 min.		4	Nee
✓	V 23-26	fa	per. 5.4	S542	Toets (S)	Chapitre 5	per. 5.4, TW	120 min.		5	Nee
✓	V 23-26	fa	per. 5.4	M541	Toets (M)	Spreekvaardigheid	per. 5.2-4	20 min.		5	Nee
<input type="checkbox"/>	V 23-26	fa	per. 6.1	S611	Toets (S)	Chapitre 1 + Leesvaardigheid	per. 6.1, TW	90 min.		8	Ja
<input type="checkbox"/>	V 23-26	fa	per. 6.2	S621	Toets (S)	Chapitre 2 + Schrijfvaardigheid	per. 6.2	120 min.		13	Ja
<input type="checkbox"/>	V 23-26	fa	per. 6.2	S622	Toets (S)	Kijk- en luistervaardigheid	per. 6.2, TW	60 min.		8	Nee
<input type="checkbox"/>	V 23-26	fa	per. 6.2	H621	HD	Leesdossier	per. 6.2			0	Nee
<input type="checkbox"/>	V 23-26	fa	per. 6.3	S631	Toets (S)	Literatuur	per. 6.3, TW	90 min.		6	Nee
<input type="checkbox"/>	V 23-26	fa	per. 6.3	M631	Toets (M)	Spreekvaardigheid	per. 6.3	20 min.		10	Nee
<input type="checkbox"/>	V 23-26	fa	per. 6.3	H631	HD	Examenidoom	per. 6.3			0	Nee

VWO-6 Godsdienst

Check	Cohort	Vak	Periode	Code	Vorm	Omschrijving	Afnamemoment	Tijdsduur	Weging VG	Weging SE	Herkansbaar
✓	V 23-26	gd	per. 4.1	P411	PO	Geloofsthema's	per. 4.1	300 min.		5	Nee
✓	V 23-26	gd	per. 4.2	S421	Toets (S)	Wereldgodsdiensten	per. 4.2, TW	60 min.		5	Ja
✓	V 23-26	gd	per. 4.3	P431	PO	Geloofsontwikkeling autobiografie	per. 4.3	180 min.		5	Nee
✓	V 23-26	gd	per. 4.4	P441	PO	Reflectie op Bijbelteksten	per. 4.4	240 min.		5	Nee
✓	V 23-26	gd	per. 5.1	S511	Toets (S)	Apologetiek I	per. 5.1, TW	60 min.		8	Ja
✓	V 23-26	gd	per. 5.2	P521	PO	Apologetiek II (met NE)	per. 5.2	300 min.		9	Nee
✓	V 23-26	gd	per. 5.3	P531	PO	Essay ethiek (met MA)	per. 5.3	180 min.		9	Nee
✓	V 23-26	gd	per. 5.4	P541	PO	Reflectie op Bijbelteksten Oude Testament	per. 5.4	240 min.		9	Nee
<input type="checkbox"/>	V 23-26	gd	per. 6.1	P611	PO	Presentatie keuzeonderwerp	per. 6.1	300 min.		15	Nee
<input type="checkbox"/>	V 23-26	gd	per. 6.2	P621	PO	Presentatie onderwerp Oude of Nieuwe Testament	per. 6.2	360 min.		15	Nee
<input type="checkbox"/>	V 23-26	gd	per. 6.3	P631	PO	Ethiek en Bijbel	per. 6.3	360 min.		15	Nee

VWO-6 Geschiedenis

Check	Cohort	Vak	Periode	Code	Vorm	Omschrijving	Afnamemoment	Tijdsduur	Weging VG	Weging SE	Herkansbaar
✓	V 23-26	gs	per. 4.1	S411	Toets (S)	H1-H2: Prehistorie en oudheid	per. 4.1	45 min.		3	Nee
✓	V 23-26	gs	per. 4.1	S412	Toets (S)	H3: Vroege middeleeuwen	per. 4.1, TW	45 min.		3	Ja
✓	V 23-26	gs	per. 4.2	S421	Toets (S)	H4: Late middeleeuwen	per. 4.2, TW	45 min.		3	Ja
✓	V 23-26	gs	per. 4.2	P421	PO	PO Thema 1: Ontdekkers en hervormers	per. 4.2			2	Nee
✓	V 23-26	gs	per. 4.3	S431	Toets (S)	H5: Ontdekkers en hervormers	per. 4.3, TW	90 min.		3	Ja
✓	V 23-26	gs	per. 4.4	S441	Toets (S)	HC1: Steden en Burgers	per. 4.4, TW	90 min.		3	Nee
✓	V 23-26	gs	per. 4.4	P441	PO	PO Thema 2: Rechtstaat en Democratie	per. 4.4			3	Nee
✓	V 23-26	gs	per. 5.1	S511	Toets (S)	H6: Regenten en vorsten	per. 5.1, TW	45 min.		5	Ja
✓	V 23-26	gs	per. 5.1	P511	PO	PO Thema 3: Wetenschappelijke revolutie	per. 5.1			4	Nee
✓	V 23-26	gs	per. 5.2	S521	Toets (S)	H7: Pruiken en revoluties	per. 5.2	45 min.		5	Ja
✓	V 23-26	gs	per. 5.2	S522	Toets (S)	Historische Context: De Verlichting	per. 5.2, TW	90 min.		6	Ja
✓	V 23-26	gs	per. 5.3	S531	Toets (S)	H8: Burgers en stoommachines	per. 5.3, TW	90 min.		5	Nee
✓	V 23-26	gs	per. 5.3	P531	PO	PO Thema 4: -ismen uit de 19e eeuw	per. 5.3			4	Nee
✓	V 23-26	gs	per. 5.4	S541	Toets (S)	Historische Context: China	per. 5.4, TW	90 min.		6	Nee
<input type="checkbox"/>	V 23-26	gs	per. 6.1	S611	Toets (S)	H9: Wereldoorlogen	per. 6.1, TW	90 min.		10	Ja
<input type="checkbox"/>	V 23-26	gs	per. 6.2	S621	Toets (S)	H10: Televisie en computer	per. 6.2	90 min.		10	Ja
<input type="checkbox"/>	V 23-26	gs	per. 6.2	S622	Toets (S)	Historische Context: Duitsland in Europa	per. 6.2, TW	90 min.		10	Ja
<input type="checkbox"/>	V 23-26	gs	per. 6.3	S631	Toets (S)	Herhaling H1-H6 + Historische Context 1	per. 6.3	90 min.		7	Nee
<input type="checkbox"/>	V 23-26	gs	per. 6.3	S632	Toets (S)	Herhaling H7-H10 + Historische Context 2-4	per. 6.3, TW	90 min.		8	Nee

VWO-6 Lichamelijke opvoeding

Check	Cohort	Vak	Periode	Code	Vorm	Omschrijving	Afnamemoment	Tijdsduur	Weging VG	Weging SE	Herkansbaar
✓	V 23-26	lo	per. 4.1	H411	HD	Atletiek (buiten)	per. 4.1			1	Nee
✓	V 23-26	lo	per. 4.1	H412	HD	Spel (buiten)	per. 4.1			1	Nee
✓	V 23-26	lo	per. 4.2	H421	HD	Turnen	per. 4.2			1	Nee
✓	V 23-26	lo	per. 4.2	H422	HD	Spel	per. 4.2			1	Nee
✓	V 23-26	lo	per. 4.3	H431	HD	Bewegen op muziek	per. 4.3			1	Nee
✓	V 23-26	lo	per. 4.3	H432	HD	Spel	per. 4.3			1	Nee
✓	V 23-26	lo	per. 4.4	H441	HD	Atletiek (binnen/buiten)	per. 4.4			1	Nee
✓	V 23-26	lo	per. 4.4	H442	HD	Spel (buiten)	per. 4.4			1	Nee
✓	V 23-26	lo	per. 5.1	H511	HD	Atletiek (buiten)	per. 5.1			1	Nee
✓	V 23-26	lo	per. 5.1	H512	HD	Spel (buiten)	per. 5.1			1	Nee
✓	V 23-26	lo	per. 5.2	H521	HD	Turnen	per. 5.2			1	Nee
✓	V 23-26	lo	per. 5.2	H522	HD	Spel	per. 5.2			1	Nee
✓	V 23-26	lo	per. 5.3	H531	HD	Zelfverdediging	per. 5.3			1	Nee
✓	V 23-26	lo	per. 5.3	H532	HD	Spel	per. 5.3			1	Nee
✓	V 23-26	lo	per. 5.4	H541	HD	Atletiek (binnen/buiten)	per. 5.4			1	Nee
✓	V 23-26	lo	per. 5.4	H542	HD	Spel (buiten)	per. 5.4			1	Nee
<input type="checkbox"/>	V 23-26	lo	per. 6.1	H611	HD	Keuzeprogramma 1 (buiten)	per. 6.1			1	Nee
<input type="checkbox"/>	V 23-26	lo	per. 6.1	H612	HD	Keuzeprogramma 2 (binnen/buiten)	per. 6.1			1	Nee
<input type="checkbox"/>	V 23-26	lo	per. 6.2	H621	HD	Keuzeprogramma 3	per. 6.2			1	Nee
<input type="checkbox"/>	V 23-26	lo	per. 6.2	H622	HD	Keuzeprogramma 4	per. 6.2			1	Nee
<input type="checkbox"/>	V 23-26	lo	per. 6.3	H631	HD	Keuzeprogramma 5	per. 6.3			1	Nee
<input type="checkbox"/>	V 23-26	lo	per. 6.3	H632	HD	Sportoriëntatie	per. 6.3			1	Nee

VWO-6 Loopbaanoriëntatie

Check	Cohort	Vak	Periode	Code	Vorm	Omschrijving	Afnamemoment	Tijdsduur	Weging VG	Weging SE	Herkansbaar
✓	V 23-26	lob	per. 4.1	H411	HD	LOB-plan vwo-4	per. 4.1			0	Nee
✓	V 23-26	lob	per. 4.2	H421	HD	LOB-activiteit 4.1	per. 4.2			0	Nee
✓	V 23-26	lob	per. 4.4	H441	HD	LOB-activiteit 4.2	per. 4.4			0	Nee
✓	V 23-26	lob	per. 5.1	H511	HD	LOB-plan vwo-5	per. 5.1			0	Nee
✓	V 23-26	lob	per. 5.2	H521	HD	LOB-activiteit 5.1	per. 5.2			0	Nee
✓	V 23-26	lob	per. 5.4	H541	HD	LOB-activiteit 5.2	per. 5.4			0	Nee
<input type="checkbox"/>	V 23-26	lob	per. 6.1	H611	HD	LOB-plan vwo-6	per. 6.1			0	Nee
<input type="checkbox"/>	V 23-26	lob	per. 6.2	H621	HD	LOB-activiteit 6.1	per. 6.2			0	Nee

VWO-6 Latijnse taal en cultuur

Check	Cohort	Vak	Periode	Code	Vorm	Omschrijving	Afnamemoment	Tijdsduur	Weging VG	Weging SE	Herkansbaar
✓	V 23-26	ltc	per. 4.1	S411	Toets (S)	Proefvertaling	per. 4.1, TW	90 min.		1	Ja
✓	V 23-26	ltc	per. 4.2	S421	Toets (S)	Grammatica H14-21	per. 4.2, TW	45 min.		1	Ja
✓	V 23-26	ltc	per. 4.2	S422	Toets (S)	Grammatica H22-26 + idioom	per. 4.2, TW	60 min.		1	Ja
✓	V 23-26	ltc	per. 4.4	S441	Toets (S)	Proefvertaling H27	per. 4.4	90 min.		2	Nee
✓	V 23-26	ltc	per. 4.4	S442	Toets (S)	Pensum & proefvertaling H27 en martelaarsakten	per. 4.4, TW	135 min.		3	Nee
✓	V 23-26	ltc	per. 5.1	S511	Toets (S)	Pensum Ovidius I	per. 5.1, TW	60 min.		4	Nee
✓	V 23-26	ltc	per. 5.1	S512	Toets (S)	Proefvertaling Ovidius I	per. 5.1, TW	90 min.		2	Ja
✓	V 23-26	ltc	per. 5.1	H511	HD	Inhoudelijke bijdrage Romereis	per. 5.1			0	Nee
✓	V 23-26	ltc	per. 5.2	S521	Toets (S)	Grammatica + idioom I	per. 5.2	60 min.		3	Ja
✓	V 23-26	ltc	per. 5.2	S522	Toets (S)	Pensum Ovidius II	per. 5.2, TW	60 min.		4	Nee
✓	V 23-26	ltc	per. 5.2	S523	Toets (S)	Proefvertaling Ovidius II	per. 5.2, TW	90 min.		2	Ja
✓	V 23-26	ltc	per. 5.2	P521	PO	KCV: beeldende kunstvormen	per. 5.2			4	Nee
✓	V 23-26	ltc	per. 5.3	S531	Toets (S)	Grammatica + idioom II	per. 5.3	60 min.		3	Ja
✓	V 23-26	ltc	per. 5.3	S532	Toets (S)	Pensum Sulpicius Severus	per. 5.3, TW	60 min.		4	Nee
✓	V 23-26	ltc	per. 5.3	S533	Toets (S)	Proefvertaling Sulpicius Severus	per. 5.3, TW	90 min.		3	Ja
✓	V 23-26	ltc	per. 5.4	S541	Toets (S)	Pensum (4) en proefvertaling (3) Augustinus	per. 5.4, TW	150 min.		7	Nee
<input type="checkbox"/>	V 23-26	ltc	per. 6.1	S611	Toets (S)	WG6A: woorden A t/m M, vormleer en grammatica H1+H4	per. 6.1	60 min.		3	Ja
<input type="checkbox"/>	V 23-26	ltc	per. 6.1	S612	Toets (S)	Pensum Seneca I	per. 6.1, TW	60 min.		7	Nee
<input type="checkbox"/>	V 23-26	ltc	per. 6.1	S613	Toets (S)	Proefvertaling Seneca I	per. 6.1, TW	90 min.		6	Ja
<input type="checkbox"/>	V 23-26	ltc	per. 6.1	P611	PO	KCV: verhalengoed	per. 6.1			4	Nee
<input type="checkbox"/>	V 23-26	ltc	per. 6.2	S621	Toets (S)	WG6B: woorden N t/m V, vormleer en grammatica H2+H3	per. 6.2	60 min.		3	Nee
<input type="checkbox"/>	V 23-26	ltc	per. 6.2	S622	Toets (S)	Pensum Seneca II	per. 6.2, TW	60 min.		7	Nee
<input type="checkbox"/>	V 23-26	ltc	per. 6.2	S623	Toets (S)	Proefvertaling Seneca II	per. 6.2, TW	90 min.		6	Ja
<input type="checkbox"/>	V 23-26	ltc	per. 6.2	P621	PO	KCV: PO filosofie	per. 6.2			4	Nee
<input type="checkbox"/>	V 23-26	ltc	per. 6.3	S632	Toets (S)	Pensum (8) en proefvertaling (8) Seneca III	per. 6.3, TW	150 min.		16	Nee

VWO-6 Maatschappijleer

Check	Cohort	Vak	Periode	Code	Vorm	Omschrijving	Afnamemoment	Tijdsduur	Weging VG	Weging SE	Herkansbaar
✓	V 23-26	ma	per. 5.1	S511	Toets (S)	Rechtsstaat	per. 5.1, TW	45 min.		15	Nee
✓	V 23-26	ma	per. 5.1	P511	PO	PO Landenvergelijking	per. 5.1	120 min.		13	Nee
✓	V 23-26	ma	per. 5.2	S521	Toets (S)	Parlementaire democratie	per. 5.2, TW	45 min.		15	Ja
✓	V 23-26	ma	per. 5.3	S531	Toets (S)	Pluriforme samenleving	per. 5.3, TW	45 min.		15	Nee
✓	V 23-26	ma	per. 5.3	P531	PO	Essay ethiek (met GD)	per. 5.3	120 min.		13	Nee
✓	V 23-26	ma	per. 5.4	S541	Toets (S)	Verzorgingsstaat	per. 5.4, TW	45 min.		15	Nee
✓	V 23-26	ma	per. 5.4	P541	PO	PO De Kloof	per. 5.4	225 min.		14	Nee
✓	V 23-26	ma	per. 5.4	H541	HD	Aanwezigheid bij activiteiten (rechtbank en/of Tweede Kamer)	per. 5.4			0	Nee

VWO-6 Muziek

Check	Cohort	Vak	Periode	Code	Vorm	Omschrijving	Afnamemoment	Tijdsduur	Weging VG	Weging SE	Herkans baar
✓	V 23-26	mu	per. 4.1	S411	Toets (S)	Muziekgeschiedenis: Jazz en pop (H7-8)	per. 4.1, TW	90 min.		2	Ja
✓	V 23-26	mu	per. 4.2	S421	Toets (S)	Muziektheorie	per. 4.2, TW	90 min.		2	Ja
✓	V 23-26	mu	per. 4.2	P421	PO	Musiceeropdracht	per. 4.2	10 min.		2	Nee
✓	V 23-26	mu	per. 4.3	S431	Toets (S)	Muziekgeschiedenis: Middeleeuwen + Renaissance	per. 4.3, TW	90 min.		3	Ja
✓	V 23-26	mu	per. 4.3	P431	PO	Compositieopdracht	per. 4.3			2	Nee
✓	V 23-26	mu	per. 4.4	S441	Toets (S)	Muziektheorie: solfège en instrumenten	per. 4.4	45 min.		2	Nee
✓	V 23-26	mu	per. 4.4	S442	Toets (S)	Muziekgeschiedenis: Barok + Muziektheorie	per. 4.4, TW	90 min.		4	Nee
✓	V 23-26	mu	per. 4.4	P441	PO	Musiceeropdracht	per. 4.4	10 min.		3	Nee
✓	V 23-26	mu	per. 5.1	S511	Toets (S)	Muziekgeschiedenis: Classicisme	per. 5.1, TW	90 min.		4	Ja
✓	V 23-26	mu	per. 5.2	S521	Toets (S)	Muziekgeschiedenis: Romantiek	per. 5.2, TW	90 min.		5	Ja
✓	V 23-26	mu	per. 5.1	P511	PO	Musiceeropdracht	per. 5.1			4	Nee
✓	V 23-26	mu	per. 5.2	P521	PO	Compositieopdracht	per. 5.2			4	Nee
✓	V 23-26	mu	per. 5.3	S531	Toets (S)	Muziekgeschiedenis: 20e eeuw + solfège + theorie	per. 5.3, TW	90 min.		6	Ja
✓	V 23-26	mu	per. 5.4	S541	Toets (S)	Muziektheorie + Analyse fuga en sonate	per. 5.4, TW	90 min.		6	Nee
✓	V 23-26	mu	per. 5.4	P541	PO	Musiceeropdracht tweede instrument	per. 5.4	10 min.		3	Nee
<input type="checkbox"/>	V 23-26	mu	per. 6.1	S611	Toets (S)	Muziekgeschiedenis: pop (H9-12)	per. 6.1, TW	90 min.		7	Ja
<input type="checkbox"/>	V 23-26	mu	per. 6.1	P611	PO	Musiceeropdracht	per. 6.1			3	Nee
<input type="checkbox"/>	V 23-26	mu	per. 6.2	S621	Toets (S)	Muziekgeschiedenis: gehele geschiedenis (H1-12)	per. 6.2, TW	90 min.		7	Ja
<input type="checkbox"/>	V 23-26	mu	per. 6.2	P621	PO	Analyse + beroepsoriëntatie	per. 6.2			4	Nee
<input type="checkbox"/>	V 23-26	mu	per. 6.3	P631	PO	Openbaar schoolexamen	per. 6.3			20	Nee
<input type="checkbox"/>	V 23-26	mu	per. 6.3	M631	Toets (M)	Mondeling muziekgeschiedenis en solfège	per. 6.3, TW	15 min.		7	Nee

VWO-6 Natuurkunde

Check	Cohort	Vak	Periode	Code	Vorm	Omschrijving	Afnamemoment	Tijdsduur	Weging VG	Weging SE	Herkansbaar
✓	V 23-26	na	per. 4.1	S411	Toets (S)	H1: Bewegen in beeld	per. 4.1, TW	75 min.		3	Ja
✓	V 23-26	na	per. 4.2	S421	Toets (S)	H2: Elektriciteit	per. 4.2	75 min.		3	Ja
✓	V 23-26	na	per. 4.2	S422	Toets (S)	H3: Krachten	per. 4.2, TW	75 min.		3	Ja
✓	V 23-26	na	per. 4.3	S431	Toets (S)	H4: Trillingen	per. 4.3	75 min.		3	Ja
✓	V 23-26	na	per. 4.3	S432	Toets (S)	H5: Straling	per. 4.3, TW	75 min.		3	Ja
✓	V 23-26	na	per. 4.4	S441	Toets (S)	H6: Arbeid en Energie	per. 4.4, TW	75 min.		3	Nee
✓	V 23-26	na	per. 4.4	H441	HD	Module Onderzoeken en Ontwerpen	per. 4.4	variabel		2	Nee
✓	V 23-26	na	per. 5.1	S511	Toets (S)	H7: Stoffen en materialen (met herhaling H2: Elektriciteit) + Keuzekatern Biofysica	per. 5.1, TW	150 min.		8	Ja
✓	V 23-26	na	per. 5.2	S521	Toets (S)	H8: Hemelmechanica	per. 5.2, TW	90 min.		5	Ja
✓	V 23-26	na	per. 5.2	P521	PO	Verslag Module Experiment en modelleren	per. 5.2	variabel		7	Nee
✓	V 23-26	na	per. 5.3	S531	Toets (S)	H9: Golven + H10: Medische beeldvorming	per. 5.3, TW	150 min.		7	Ja
✓	V 23-26	na	per. 5.4	S541	Toets (S)	H11: Astrofysica + Keuzekatern Relativiteit	per. 5.4, TW	150 min.		8	Nee
<input type="checkbox"/>	V 23-26	na	per. 6.1	S611	Toets (S)	H2: Elektriciteit + H12: Elektrisch veld + H13: Magnetisch veld	per. 6.1, TW	120 min.		10	Ja
<input type="checkbox"/>	V 23-26	na	per. 6.2	S621	Toets (S)	H14: Mechanica in samenhang + H15: Quantumwereld	per. 6.2, TW	150 min.		12	Ja
<input type="checkbox"/>	V 23-26	na	per. 6.3	S631	Toets (S)	H16: Finale (oefenexamen)	per. 6.3, TW	180 min.		15	Nee
<input type="checkbox"/>	V 23-26	na	per. 6.3	P631	PO	Project Onderzoek en Experiment	per. 6.3	variabel		8	Nee

VWO-6 Nederlands

Check	Cohort	Vak	Periode	Code	Vorm	Omschrijving	Afnamemoment	Tijdsduur	Weging VG	Weging SE	Herkansbaar
✓	V 23-26	ne	per. 4.1	S411	Toets (S)	Vogelvlucht taal	per. 4.1, TW	90 min.		3	Ja
✓	V 23-26	ne	per. 4.1	H411	HD	Literatuur: thematisch	per. 4.1			0	Nee
✓	V 23-26	ne	per. 4.2	S421	Toets (S)	Tekstredactie 1: spelling en interpunctie	per. 4.2, TW	60 min.		3	Ja
✓	V 23-26	ne	per. 4.3	S431	Toets (S)	Literatuur: middeleeuwen en renaissance	per. 4.3, TW	90 min.		4	Ja
✓	V 23-26	ne	per. 4.3	P431	PO	Schriftelijk solliciteren	per. 4.3			3	Nee
✓	V 23-26	ne	per. 4.4	S441	Toets (S)	Literaire beschouwing Multatuli	per. 4.4	120 min.		4	Nee
✓	V 23-26	ne	per. 4.4	M441	Toets (M)	Debatteren	per. 4.4	15 min.		3	Nee
✓	V 23-26	ne	per. 4.4	H441	HD	Balansverslag literatuur	per. 4.4			0	Nee
✓	V 23-26	ne	per. 4.4	H442	HD	Leeslijst literatuur	per. 4.4			0	Nee
✓	V 23-26	ne	per. 5.1	S511	Toets (S)	Poëzie: Snikken en grimlachjes	per. 5.1	45 min.		5	Nee
✓	V 23-26	ne	per. 5.1	S512	Toets (S)	Argumentatie 1	per. 5.1, TW	60 min.		6	Ja
✓	V 23-26	ne	per. 5.2	S521	Toets (S)	Argumentatie 2: apologetiek (incl. apologetiekopdracht i.s.m. GD)	per. 5.2, TW	90 min.		6	Ja
✓	V 23-26	ne	per. 5.3	S531	Toets (S)	Tekstredactie 2: formuleren	per. 5.3, TW	60 min.		4	Ja
✓	V 23-26	ne	per. 5.3	P531	PO	Literair schrijven: kort verhaal of essay	per. 5.1-3			6	Nee
✓	V 23-26	ne	per. 5.4	M541	Toets (M)	Eloquentia	per. 5.4	15 min.		8	Nee
✓	V 23-26	ne	per. 5.4	H542	HD	Leeslijst literatuur	per. 5.4			0	Nee
<input type="checkbox"/>	V 23-26	ne	per. 6.1	P611	PO	Amuserende teksten: column en spotprent	per. 6.1			8	Nee
<input type="checkbox"/>	V 23-26	ne	per. 6.2	S621	Toets (S)	Tekstbegrip 1	per. 6.2, TW	90 min.		5	Ja
<input type="checkbox"/>	V 23-26	ne	per. 6.2	M621	Toets (M)	Groepspresentatie: geëngageerde literatuur	per. 6.2	10 min.		8	Nee
<input type="checkbox"/>	V 23-26	ne	per. 6.2	H621	HD	Balansverslag literatuur	per. 6.2			0	Nee
<input type="checkbox"/>	V 23-26	ne	per. 6.2	H622	HD	Leeslijst literatuur	per. 6.2			0	Nee
<input type="checkbox"/>	V 23-26	ne	per. 6.3	S631	Toets (S)	Tekstbegrip 2	per. 6.3, TW	90 min.		8	Nee
<input type="checkbox"/>	V 23-26	ne	per. 6.3	P631	PO	Literatuuranalyses	per. 6.1-3			8	Nee
<input type="checkbox"/>	V 23-26	ne	per. 6.3	M631	Toets (M)	Mondeling Nederlandse literatuur	per. 6.3	30 min.		8	Nee

VWO-6 Profielwerkstuk

Check	Cohort	Vak	Periode	Code	Vorm	Omschrijving	Afnamemoment	Tijdsduur	Weging VG	Weging SE	Herkans baar
<input type="checkbox"/>	V 23-26	pws	per. 6.3	P631	PO	Profielwerkstuk	per. 6.3			100	Nee

VWO-6 Scheikunde

Check	Cohort	Vak	Periode	Code	Vorm	Omschrijving	Afnamemoment	Tijdsduur	Weging VG	Weging SE	Herkans baar
✓	V 23-26	sk	per. 4.1	S411	Toets (S)	H2: Bouwstenen van stoffen + H3: Moleculaire stoffen	per. 4.1, TW	90 min.		5	Ja
✓	V 23-26	sk	per. 4.1	H411	HD	FT: Molberekening	per. 4.1			0	Nee
✓	V 23-26	sk	per. 4.2	S421	Toets (S)	H6: Koolstofchemie + par 8.1-3	per. 4.2, TW	90 min.		4	Ja
✓	V 23-26	sk	per. 4.2	H421	HD	FT: Naamgeving	per. 4.2			0	Nee
✓	V 23-26	sk	per. 4.3	S431	Toets (S)	H4: Zouten en zoutoplossingen + H5: Reacties van zouten	per. 4.3, TW	90 min.		5	Ja
✓	V 23-26	sk	per. 4.3	P431	PO	Project Reis om de wereld	per. 4.3			2	Nee
✓	V 23-26	sk	per. 4.3	H431	HD	FT: Zouten	per. 4.3			0	Nee
✓	V 23-26	sk	per. 4.4	S441	Toets (S)	H1: Scheiden en reageren + H7: Duurzaamheid + par 8.4	per. 4.4, TW	90 min.		4	Nee
✓	V 23-26	sk	per. 5.1	S511	Toets (S)	H9: Basen en titratie	per. 5.1, TW	120 min.		8	Ja
✓	V 23-26	sk	per. 5.1	H511	HD	FT: Basen	per. 5.1	45 min.		0	Nee
✓	V 23-26	sk	per. 5.2	S521	Toets (S)	H10: Analyse + H11: Redoxreacties	per. 5.2, TW	120 min.		8	Ja
✓	V 23-26	sk	per. 5.3	S531	Toets (S)	H12: Molecuulbouw + H13: Kunststoffen	per. 5.3, TW	120 min.		8	Ja
✓	V 23-26	sk	per. 5.4	S541	Toets (S)	H14: Nieuwe materialen + H15: Groene chemie	per. 5.4, TW	120 min.		7	Nee
✓	V 23-26	sk	per. 5.4	P541	PO	Kwalitatieve analyse	per. 5.4	120 min.		4	Nee
<input type="checkbox"/>	V 23-26	sk	per. 6.1	S611	Toets (S)	H16: Chemie van het Leven + H17: Buffers	per. 6.1, TW	120 min.		20	Ja
<input type="checkbox"/>	V 23-26	sk	per. 6.2	S621	Toets (S)	H18: Accu's	per. 6.2, TW	90 min.		10	Ja
<input type="checkbox"/>	V 23-26	sk	per. 6.2	P621	PO	Project Rekenen aan reacties	per. 6.2	4 lessen		5	Nee
<input type="checkbox"/>	V 23-26	sk	per. 6.3	P632	PO	Kwantitatieve analyse	per. 6.3, TW	120 min.		10	Nee

VWO-6 Tekenen

Check	Cohort	Vak	Periode	Code	Vorm	Omschrijving	Afnamemoment	Tijdsduur	Weging VG	Weging SE	Herkansbaar
✓	V 23-26	te	per. 4.1	S411	Toets (S)	Blok 1: Klassieke oudheid	per. 4.1, TW	90 min.		4	Ja
✓	V 23-26	te	per. 4.1	P411	PO	Praktijkopdracht 1	per. 4.1			4	Nee
✓	V 23-26	te	per. 4.2	S421	Toets (S)	Blok 2: Middeleeuwen	per. 4.2, TW	90 min.		4	Ja
✓	V 23-26	te	per. 4.2	P421	PO	Praktijkopdracht 2	per. 4.2			4	Nee
✓	V 23-26	te	per. 4.3	S431	Toets (S)	Blok 3: Renaissance, Barok en Neoclassicisme	per. 4.3, TW	90 min.		4	Ja
✓	V 23-26	te	per. 4.3	P431	PO	Praktijkopdracht 3	per. 4.3			4	Nee
✓	V 23-26	te	per. 4.4	S441	Toets (S)	Blok 4: Negentiende eeuw	per. 4.4, TW	90 min.		5	Nee
✓	V 23-26	te	per. 4.4	P441	PO	Praktijkopdracht 4	per. 4.4			5	Nee
✓	V 23-26	te	per. 5.1	S511	Toets (S)	Blok 4: Negentiende eeuw	per. 5.1, TW	90 min.		5	Ja
✓	V 23-26	te	per. 5.1	P511	PO	Praktijkopdracht 4	per. 5.1			5	Nee
✓	V 23-26	te	per. 5.2	S521	Toets (S)	Blok 5: Modernisme	per. 5.2, TW	90 min.		5	Ja
✓	V 23-26	te	per. 5.2	P521	PO	Praktijkopdracht 5	per. 5.2			5	Nee
✓	V 23-26	te	per. 5.3	S531	Toets (S)	Blok 6: Postmodernisme deel 1	per. 5.3, TW	90 min.		5	Ja
✓	V 23-26	te	per. 5.3	P531	PO	Praktijkopdracht 6	per. 5.3			5	Nee
✓	V 23-26	te	per. 5.4	S541	Toets (S)	Blok 6: Postmodernisme deel 2 + Blok 7: Hedendaagse kunst	per. 5.4, TW	90 min.		5	Nee
✓	V 23-26	te	per. 5.4	P541	PO	Praktijkopdracht 7	per. 5.4			5	Nee
<input type="checkbox"/>	V 23-26	te	per. 6.1	S611	Toets (S)	Kunst en leven I	per. 6.1, TW	90 min.		6	Ja
<input type="checkbox"/>	V 23-26	te	per. 6.1	P611	PO	Praktijkopdracht 9 + onderzoeksportfolio	per. 6.1			6	Nee
<input type="checkbox"/>	V 23-26	te	per. 6.2	S621	Toets (S)	Kunst en leven II	per. 6.2, TW	90 min.		7	Ja
<input type="checkbox"/>	V 23-26	te	per. 6.2	P621	PO	Praktijkopdracht 10 + onderzoeksportfolio	per. 6.2			7	Nee

VWO-6 Wiskunde A

Check	Cohort	Vak	Periode	Code	Vorm	Omschrijving	Afnamemoment	Tijdsduur	Weging VG	Weging SE	Herkans baar
✓	V 23-26	wa	per. 4.1	S411	Toets (S)	H1: Formules en grafieken	per. 4.1	90 min.		3	Ja
✓	V 23-26	wa	per. 4.1	S412	Toets (S)	H2: Statistiek	per. 4.1, TW	90 min.		3	Ja
✓	V 23-26	wa	per. 4.2	S421	Toets (S)	H3: Rekenen en herleiden	per. 4.2	90 min.		3	Ja
✓	V 23-26	wa	per. 4.2	S422	Toets (S)	H4: Combinatoriek	per. 4.2, TW	90 min.		3	Ja
✓	V 23-26	wa	per. 4.3	S431	Toets (S)	H5: Machtsverbanden	per. 4.3, TW	90 min.		3	Ja
✓	V 23-26	wa	per. 5.1	S511	Toets (S)	H8: Differentiaalrekening	per. 5.1	90 min.		7	Ja
✓	V 23-26	wa	per. 5.1	S512	Toets (S)	K: Logisch redeneren	per. 5.1, TW	90 min.		4	Nee
✓	V 23-26	wa	per. 5.1	H511	HD	H7: Excel en misleidende statistiek	per. 5.1			0	Nee
✓	V 23-26	wa	per. 5.2	S521	Toets (S)	H6: Kansrekening	per. 5.2	90 min.		3	Nee
✓	V 23-26	wa	per. 5.2	S522	Toets (S)	H9: Kansverdelingen	per. 5.2, TW	90 min.		7	Ja
✓	V 23-26	wa	per. 5.3	S531	Toets (S)	H10: Exponenten en logaritmen	per. 5.3, TW	90 min.		7	Ja
✓	V 23-26	wa	per. 5.4	S541	Toets (S)	H12: Rijen	per. 5.4	90 min.		7	Nee
<input type="checkbox"/>	V 23-26	wa	per. 6.1	S611	Toets (S)	H13: Allerlei formules	per. 6.1, TW	120 min.		13	Ja
<input type="checkbox"/>	V 23-26	wa	per. 6.1	H611	HD	H11: Toetsen van hypothesen	per. 6.1			0	Nee
<input type="checkbox"/>	V 23-26	wa	per. 6.2	S621	Toets (S)	H14: Toepassingen van de differentiaalrekening	per. 6.2, TW	120 min.		12	Ja
<input type="checkbox"/>	V 23-26	wa	per. 6.2	H621	HD	Excel	per. 6.2			0	Nee
<input type="checkbox"/>	V 23-26	wa	per. 6.3	S631	Toets (S)	H15: Examenvoorbereiding deel 1	per. 6.3	90 min.		5	Nee
<input type="checkbox"/>	V 23-26	wa	per. 6.3	S632	Toets (S)	H15: Examenvoorbereiding deel 2	per. 6.3, TW	180 min.		20	Nee

VWO-6 Wiskunde B

Check	Cohort	Vak	Periode	Code	Vorm	Omschrijving	Afnamemoment	Tijdsduur	Weging VG	Weging SE	Herkansbaar
✓	V 23-26	wb	per. 4.1	S411	Toets (S)	H1: Functies en grafieken	per. 4.1	90 min.		2	Ja
✓	V 23-26	wb	per. 4.2	S421	Toets (S)	H2: De afgeleide functie	per. 4.2	90 min.		3	Ja
✓	V 23-26	wb	per. 4.2	S422	Toets (S)	H3: Meetkunde	per. 4.2, TW	120 min.		3	Ja
✓	V 23-26	wb	per. 4.3	S431	Toets (S)	H4: Vergelijkingen en herleidingen	per. 4.3	90 min.		4	Ja
✓	V 23-26	wb	per. 4.3	S432	Toets (S)	H5: Machten, exponenten en logaritmen	per. 4.3	90 min.		4	Ja
✓	V 23-26	wb	per. 4.4	S441	Toets (S)	H6: Differentiaalrekening	per. 4.4, TW	120 min.		4	Nee
✓	V 23-26	wb	per. 5.1	S511	Toets (S)	H7: Meetkunde met coördinaten	per. 5.1	90 min.		5	Ja
✓	V 23-26	wb	per. 5.1	S512	Toets (S)	H8: Goniometrische functies	per. 5.1, TW	120 min.		5	Ja
✓	V 23-26	wb	per. 5.2	S521	Toets (S)	H9: Exponentiële en logaritmische functies	per. 5.2	90 min.		5	Ja
✓	V 23-26	wb	per. 5.3	S531	Toets (S)	H10: Meetkunde met vectoren	per. 5.3	90 min.		5	Ja
✓	V 23-26	wb	per. 5.3	S532	Toets (S)	H11: Integraalrekening	per. 5.3, TW	120 min.		6	Ja
✓	V 23-26	wb	per. 5.4	S541	Toets (S)	Keuzeonderwerp	per. 5.4	60 min.		3	Nee
✓	V 23-26	wb	per. 5.4	S542	Toets (S)	H12: Goniometrische formules	per. 5.4, TW	120 min.		6	Nee
<input type="checkbox"/>	V 23-26	wb	per. 6.1	S611	Toets (S)	H13: Limieten en asymptoten	per. 6.1	90 min.		7	Ja
<input type="checkbox"/>	V 23-26	wb	per. 6.2	S621	Toets (S)	H14: Meetkunde toepassen	per. 6.2	90 min.		9	Ja
<input type="checkbox"/>	V 23-26	wb	per. 6.2	S622	Toets (S)	H15: Afgeleiden en primitieven	per. 6.2, TW	120 min.		9	Ja
<input type="checkbox"/>	V 23-26	wb	per. 6.3	S631	Toets (S)	Examenvoorbereiding	per. 6.3, TW	180 min.		20	Nee

VWO-6 Wiskunde C

Check	Cohort	Vak	Periode	Code	Vorm	Omschrijving	Afnamemoment	Tijdsduur	Weging VG	Weging SE	Herkansbaar
✓	V 23-26	wc	per. 4.1	S411	Toets (S)	H1: Formules en grafieken	per. 4.1	90 min.		3	Ja
✓	V 23-26	wc	per. 4.1	S412	Toets (S)	H2: Statistiek	per. 4.1, TW	90 min.		3	Ja
✓	V 23-26	wc	per. 4.2	S421	Toets (S)	H3: Rekenen en herleiden	per. 4.2	90 min.		3	Ja
✓	V 23-26	wc	per. 4.2	S422	Toets (S)	H4: Combinatoriek	per. 4.2, TW	90 min.		3	Ja
✓	V 23-26	wc	per. 4.3	S431	Toets (S)	H5: Machtsverbanden	per. 4.3, TW	90 min.		3	Ja
✓	V 23-26	wc	per. 5.1	S511	Toets (S)	K: Differentiaalrekening	per. 5.1	90 min.		4	Nee
✓	V 23-26	wc	per. 5.1	S512	Toets (S)	H11: Logisch redeneren	per. 5.1, TW	90 min.		7	Nee
✓	V 23-26	wc	per. 5.1	H511	HD	H7: Excel en misleidende statistiek	per. 5.1			0	Nee
✓	V 23-26	wc	per. 5.2	S521	Toets (S)	H6: Kansrekening	per. 5.2	90 min.		3	Nee
✓	V 23-26	wc	per. 5.2	S522	Toets (S)	H9: Kansverdelingen	per. 5.2, TW	90 min.		7	Ja
✓	V 23-26	wc	per. 5.3	S531	Toets (S)	H10: Exponenten en logaritmen	per. 5.3, TW	90 min.		7	Ja
✓	V 23-26	wc	per. 5.4	S541	Toets (S)	H12: Rijen	per. 5.4	90 min.		7	Nee
✓	V 23-26	wc	per. 5.4	S542	Toets (S)	H8: Meetkunde	per. 5.4, TW	90 min.		7	Nee
<input type="checkbox"/>	V 23-26	wc	per. 6.1	S611	Toets (S)	H14: Allerlei formules	per. 6.1, TW	120 min.		11	Ja
<input type="checkbox"/>	V 23-26	wc	per. 6.2	S621	Toets (S)	H13: Toepassingen van de differentiaalrekening	per. 6.2, TW	120 min.		11	Ja
<input type="checkbox"/>	V 23-26	wc	per. 6.3	S631	Toets (S)	H15: Examen voorbereiding deel 1	per. 6.3	90 min.		7	Nee
<input type="checkbox"/>	V 23-26	wc	per. 6.3	S632	Toets (S)	H15: Examen voorbereiding deel 2	per. 6.3, TW	180 min.		14	Nee

VWO-6 Wiskunde D

Check	Cohort	Vak	Periode	Code	Vorm	Omschrijving	Afnamemoment	Tijdsduur	Weging VG	Weging SE	Herkansbaar
✓	V 23-26	wd	per. 4.1	S411	Toets (S)	Blok 1: Combinatoriek en Rekenregels	per. 4.1	90 min.		4	Ja
✓	V 23-26	wd	per. 4.2	S421	Toets (S)	Blok 2: Grafen	per. 4.2	90 min.		5	Ja
✓	V 23-26	wd	per. 4.2	S422	Toets (S)	Blok 3: Binomiale verdelingen	per. 4.2, TW	90 min.		5	Ja
✓	V 23-26	wd	per. 4.3	S431	Toets (S)	Blok 4: Inproduct	per. 4.3	90 min.		5	Ja
✓	V 23-26	wd	per. 4.3	S432	Toets (S)	Blok 5: Normale verdeling	per. 4.3, TW	90 min.		5	Ja
✓	V 23-26	wd	per. 4.4	S441	Toets (S)	Blok 6: Discrete dynamische modellen	per. 4.4	90 min.		5	Nee
✓	V 23-26	wd	per. 4.4	S442	Toets (S)	K: Blok 7: Cryptografie	per. 4.4, TW	90 min.		5	Nee
✓	V 23-26	wd	per. 5.1	S511	Toets (S)	Blok 8: Correlatie en regressie	per. 5.1	90 min.		8	Ja
✓	V 23-26	wd	per. 5.2	S521	Toets (S)	Blok 9: Vlakke meetkunde	per. 5.2	90 min.		8	Ja
✓	V 23-26	wd	per. 5.2	S522	Toets (S)	Blok 10: Hypothesen toetsen	per. 5.2, TW	90 min.		8	Ja
✓	V 23-26	wd	per. 5.3	S531	Toets (S)	Blok 11: Kegelsneden	per. 5.3	90 min.		8	Ja
✓	V 23-26	wd	per. 5.3	S532	Toets (S)	K: Blok 12: Geschiedenis of Blok 13: Poissonverdeling	per. 5.3, TW	90 min.		8	Ja
✓	V 23-26	wd	per. 5.4	S541	Toets (S)	Blok 14: Complexe getallen	per. 5.4, TW	90 min.		8	Nee
<input type="checkbox"/>	V 23-26	wd	per. 6.1	S611	Toets (S)	Blok 15: Differentiaalvergelijkingen	per. 6.1, TW	90 min.		9	Ja
<input type="checkbox"/>	V 23-26	wd	per. 6.2	S621	Toets (S)	Blok 16: Niet-euclidische meetkunde	per. 6.2, TW	90 min.		9	Ja